

Jahresrechnung 2018

Nach HRM2

EINWOHNERGEMEINDE BÖNIGEN

Interlakenstrasse 6, 3806 Bönigen

T 033 826 10 00, F 033 826 10 08

info@boenigen.ch, www.boenigen.ch

Inhaltsverzeichnis

1. Berichterstattung	4
1.1 Allgemeines	4
1.2 Erfolgsrechnung.....	4
1.2.1 Ergebnis Gesamthaushalt.....	4
1.2.2 Ergebnis Allgemeiner Haushalt.....	4
1.3 Spezialfinanzierungen (SF)	7
1.3.1 Wasserversorgung.....	7
1.3.2 Abwasserentsorgung.....	8
1.3.3 Abfall	8
1.4 Übrige Spezialfinanzierungen (SF) mit Gemeindereglement.....	8
1.4.1 Parkplätze.....	8
1.4.2 Bootsanlagen	9
1.5 Investitionsrechnung	9
1.6 Bilanz.....	9
1.7 Nachkredite.....	9
2. Eckdaten	10
2.1 Übersicht.....	10
2.2 Selbstfinanzierung / Finanzierungsergebnis	10
2.3 Gestufte Erfolgsausweise	11
2.3.1 Gesamter Haushalt	11
2.3.2 Allgemeiner Haushalt.....	12
2.3.3 Wasserversorgung.....	13
2.3.4 Abwasserentsorgung.....	14
2.3.5 Abfall	15
2.3.6 Parkplätze.....	16
2.3.7 Bootsanlagen	17
3. Bilanz	18
4. Funktionen	19
4.1 Erfolgsrechnung.....	19
4.2 Investitionsrechnung	23
5. Sachgruppen	24
5.1 Erfolgsrechnung.....	24
5.2 Investitionsrechnung	25
6. Geldflussrechnung	26
7. Finanzkennzahlen	30
7.1 Gesamthaushalt.....	30

7.2	Allgemeiner Haushalt.....	30
7.3	Spezialfinanzierung Wasserversorgung.....	31
7.4	Spezialfinanzierung Abwasserentsorgung.....	31
7.5	Spezialfinanzierung Abfall.....	31
7.6	Spezialfinanzierung Parkplätze.....	31
7.7	Spezialfinanzierung Bootshafen.....	31
8.	Antrag der Exekutive.....	32
8.1	Genehmigung.....	32
8.2	Antrag.....	32
9.	Bestätigungsbericht.....	33
10.	Genehmigung der Jahresrechnung.....	35
11.	Anhang.....	36
11.1	Regelwerk.....	36
11.1.1	Angewendetes Regelwerk.....	36
11.1.2	Bewertung Finanzvermögen.....	36
11.1.3	Bewertung Verwaltungsvermögen.....	36
11.1.4	Aktivierungsgrenzen.....	37
11.1.5	Bestehendes Verwaltungsvermögen.....	37
11.2	Grundlagen der Jahresrechnung.....	37
11.3	Eigenkapitalnachweis.....	37
11.4	Rückstellungsspiegel.....	38
11.5	Beteiligungsspiegel.....	39
11.6	Gewährleistungsspiegel.....	43
11.7	Anlagespiegel.....	44
11.8	Kreditkontrolle.....	46
11.8.1	Verpflichtungskredite für Investitionen.....	46
11.8.2	Nachkredite.....	47
11.9	Weitere massgebende Angaben.....	50
11.9.1	Werterhaltungskosten und Einlage in die Spezialfinanzierung Werterhalt Wasserversorgung.....	50
11.9.2	Werterhaltungskosten und Einlage in die Spezialfinanzierung Werterhalt Abwasseranlagen.....	51
12.	Details zur Rechnung.....	52
12.1	Bilanz.....	52
12.2	Erfolgsrechnung nach Funktionen.....	61
12.3	Erfolgsrechnung nach Sachgruppen.....	80
12.4	Investitionsrechnung nach Funktionen.....	85
12.5	Investitionsrechnung nach Sachgruppen.....	89

1. Berichterstattung

1.1 Allgemeines

Die Jahresrechnung 2018 wurde nach dem Rechnungslegungsmodell HRM2 gemäss Art. 70 Gemeindegesetz (GG, BSG 170.11) erstellt. Zum Einsatz gelangte das EDV System der Firma Dialog Verwaltungs-Data AG.

Ergebnisse

Nach HRM2 muss das Ergebnis des Gesamthaushalts von der Gemeindeversammlung genehmigt werden.

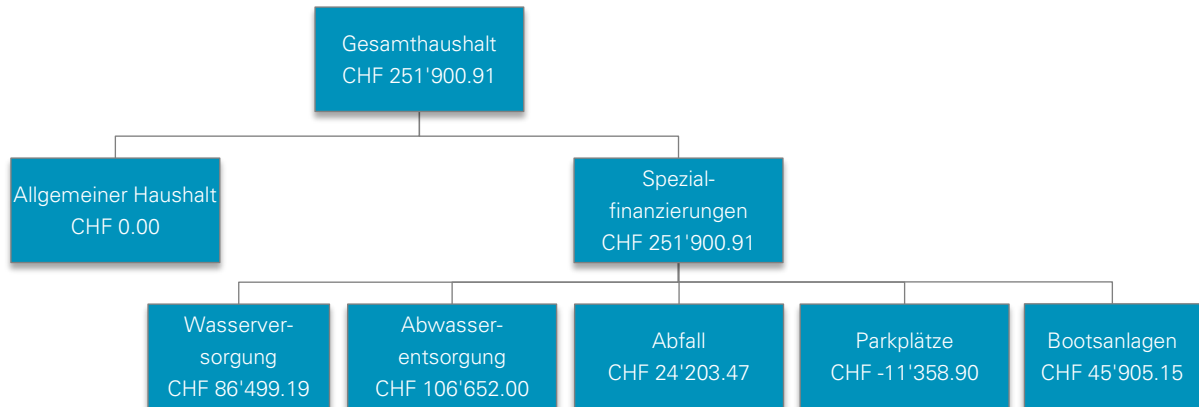

1.2 Erfolgsrechnung

1.2.1 Ergebnis Gesamthaushalt

Der Gesamthaushalt schliesst mit einem Ertragsüberschuss von CHF 251'900.91 ab. Budgetiert war ein Aufwandüberschuss von CHF 156'901.90. Die Besserstellung gegenüber dem Budget beträgt CHF 408'802.81.

1.2.2 Ergebnis Allgemeiner Haushalt

Der Allgemeine Haushalt schliesst nach Vornahme der systembedingten zusätzlichen Abschreibungen von CHF 93'274.68 ausgeglichen ab. Budgetiert war ein Aufwandüberschuss von CHF 191'691.90. Vor Verbuchung der systembedingten zusätzlichen Abschreibungen beträgt die Besserstellung gegenüber dem Budget CHF 284'966.58.

Die Kommentare beziehen sich auf den Gesamthaushalt.

Personalaufwand

Sachgruppe	Rechnung 2018	Budget 2018	Veränderung	Rechnung 2017
300 Behörden und Kommissionen	81'625.00	81'980.00	-355.00	75'140.00
301 Löhne Verwaltungs- und Betriebspersonal	1'190'028.15	1'232'800.00	-42'771.85	1'206'849.65
304 Zulagen	12'386.20	11'100.00	1'286.20	0.00
305 Arbeitgeberbeiträge	214'076.80	227'450.00	-13'373.20	217'161.15
309 Übriger Personalaufwand	24'831.85	44'150.00	-19'318.15	30'948.00

Der Personalaufwand liegt insgesamt um CHF 74'532.00 unter dem Budget. Tiefere Lohnkosten bei der Verwaltung durch Personalfluktuatoin und beim Werkhof durch Krankheitsfälle, sowie tiefere Kosten bei Weiterbildungen sind unter anderem Gründe dafür.

Sachaufwand

Sachgruppe	Rechnung 2018	Budget 2018	Veränderung	Rechnung 2017
310 Material- und Warenaufwand	168'132.37	199'600.00	-31'467.63	159'134.35
311 Nicht aktivierbare Anlagen	55'053.65	65'800.00	-10'746.35	50'425.05
312 Ver- und Entsorgung Liegenschaften	133'295.60	146'100.00	-12'804.40	159'332.80
313 Dienstleistungen und Honorare	533'875.91	526'330.00	7'545.91	501'469.94
314 Baulicher und betrieblicher Unterhalt	209'890.04	227'600.00	-17'709.96	269'447.60
315 Unterhalt Mobilien und immat. Anlagen	82'679.23	92'000.00	-9'320.77	77'638.60
316 Mieten, Leasing, Pachten	21'624.80	23'980.00	-2'355.20	21'977.80
317 Spesenentschädigungen	22'420.00	34'850.00	-12'430.00	24'249.75
318 Wertberichtigungen auf Forderungen	311'309.41	20'000.00	291'309.41	39'113.45
319 Verschiedener Betriebsaufwand	14'384.30	14'900.00	-515.70	28'528.55

Der Sachaufwand liegt CHF 201'505.31 über dem Budget. Bei den Wertberichtigungen auf Forderungen für Steuern wurde neben der pauschalen Wertberichtigung für gefährdete Steuerguthaben eine Einzelfallbetrachtung vorgenommen. Ein Fall, welcher im Jahr 2019 bereits korrigiert wurde, schlägt mit rund CHF 220'000.00 zu buche. Auch liegen Planungskosten sowie Kosten für Unterhalt der Strassen, Verkehrswege und Strassenmarkierungen im Bereich der Gemeindestrassen über dem Budget. Hingegen sind in allen anderen Funktionen geringere Sachaufwendungen gegenüber dem Budget verzeichnet worden.

Abschreibungen

Sachgruppe	Rechnung 2018	Budget 2018	Veränderung	Rechnung 2017
330 Sachanlagen VV	939'016.65	952'485.50	-13'468.85	879'128.70
332 Abschreibungen Immaterielle Anlagen	77'143.65	71'073.50	6'070.15	74'227.25

Das bestehende Verwaltungsvermögen (Art. T2-4 Abs. 1 Ziff. 1 bis 4, Übergangsbestimmungen GV) wurde per 01.01.2016 zu Buchwerten in HRM2 übernommen. Dieses wird innert 12 Jahren mit jährlich CHF 348'993.65 abgeschrieben.

Verwaltungsvermögen in den Bereichen Wasser und Abwasser wird linear abgeschrieben in der Höhe der Einlage in die Spezialfinanzierung im Jahr vor der Einführung, also mit CHF 179'878.00 im Bereich Wasser respektive CHF 199'002.00 im Bereich Abwasser. Per 01.01.2016 hatte die Gemeinde im Bereich Abwasser kein abzuschreibendes Verwaltungsvermögen.

Die planmässigen Abschreibungen nach Nutzungsdauer betragen CHF 487'288.65.

Transferaufwand

Sachgruppe	Rechnung 2018	Budget 2018	Veränderung	Rechnung 2017
361 Entschädigungen an Gemeinwesen	2'600'936.00	2'494'300.00	106'636.00	2'542'288.70
362 Finanz- und Lastenausgleich	476'407.00	461'300.00	15'107.00	462'199.00
363 Beiträge an Gemeinwesen und Dritte	1'414'262.53	1'391'410.00	22'852.53	1'345'155.66
364 Wertberichtigungen Darlehen VV	0.00	0.00	0.00	0.00
366 Abschreibungen Investitionsbeiträge	694.50	0.00	694.50	0.00

Der Transferaufwand fällt CHF 145'290.03 höher aus als budgetiert. Höhere Beiträge an den Kanton für Lehrergehälter und den Lastenausgleich neue Aufgabenteilung sind Hauptgründe dafür.

Fiskalertrag

Sachgruppe	Rechnung 2018	Budget 2018	Veränderung	Rechnung 2017
400 Direkte Steuern natürliche Personen	5'143'744.75	4'916'700.00	227'044.75	5'042'635.65
401 Direkte Steuern juristische Personen	431'630.40	162'100.00	269'530.40	247'697.25
402 Übrige direkte Steuern	702'334.40	688'000.00	14'334.40	754'703.50
403 Besitz- und Aufwandsteuern	16'400.00	16'000.00	400.00	15'800.00

Für das Jahr 2018 galt eine Steueranlage von 1.94 Einheiten.

Die Steuern natürliche Personen liegen mit CHF 227'044.75 und diejenigen der juristischen Personen mit CHF 269'530.40 deutlich über dem Budget. Zu berücksichtigen gibt es die im Sachaufwand genannte Wertberichtigung von rund CHF 220'000.00 bei den Gewinnsteuern. Ebenfalls konnten bei den Sonderveranlagungen Mehrerträge gegenüber dem Budget verzeichnet werden.

Finanzertrag

Sachgruppe	Rechnung 2018	Budget 2018	Veränderung	Rechnung 2017
440 Zinsertrag	62'497.95	58'050.00	4'447.95	58'436.05
441 Realisierte Gewinne FV	0.00	0.00	0.00	4'000.00
443 Liegenschaftsertrag FV	17'797.85	17'800.00	-2.15	17'797.85
444 Werberichtigung Anlagen FV	56.00	0.00	56.00	5'256.00
445 Finanzertrag Darlehen u. Beteiligungen VV	423.50	0.00	423.50	423.50
447 Liegenschaftsertrag VV	11'776.50	11'464.00	312.50	11'408.20

Der Finanzertrag liegt CHF 5'237.80 über dem Budget.

Ausserordentlicher Ertrag

Sachgruppe	Rechnung 2018	Budget 2018	Veränderung	Rechnung 2017
483/85 Ausserordentliche versch. Erträge	45'905.15	44'800.00	1'105.15	44'672.70

Der ausserordentliche Ertrag von CHF 45'905.15 resultiert aus der Spezialfinanzierung Bootshafen.

Der Ertragsüberschuss dieser Spezialfinanzierung wird dem Steuerhaushalt gestützt auf Artikel 6a des Bootsplatzreglements vom 30.05.1997 gutgeschrieben, da die Spezialfinanzierung den maximal zulässigen geäufteten Betrag von CHF 400'000.00 bereits erreicht hat.

Finanz- und Lastenausgleich

Betreff	Rechnung 2018	Budget 2018	Veränderung	Rechnung 2017
Lehrergehälter (netto)	960'900.95	822'500.00	138'400.95	925'389.90
Sozialhilfe	1'299'743.95	1'328'600.00	-28'856.05	1'287'313.60
Ergänzungsleistungen	554'973.00	549'600.00	5'373.00	541'124.00
Familienzulagen	10'850.00	10'100.00	750.00	12'786.00
Öffentlicher Verkehr	184'713.00	193'100.00	-8'387.00	172'033.00
Neue Aufgabenteilung	476'407.00	461'300.00	15'107.00	462'199.00
Total Lastenausgleich	3'487'587.90	3'365'200.00	122'387.90	3'400'845.50
Disparitätenabbau	616'465.00	637'400.00	-20'935.00	631'811.00
Mindestausstattung	142'202.00	181'100.00	-38'898.00	182'826.00
Geografisch-topografische Lasten	0.00	0.00	0.00	0.00
Soziodemografische Lasten	18'689.00	18'600.00	89.00	18'264.00
Total Finanzausgleich	777'356.00	837'100.00	-59'744.00	832'901.00
Nettoaufwand	2'710'231.90	2'528'100.00	182'131.90	2'567'944.50
Bevölkerungszahl nach FILAG*	2'530	2'530		2'520
Nettoaufwand pro Einwohner	1'071.24	999.25	71.99	1'019.03
Ordentlicher Steuerertrag	5'273'546.25	5'058'800.00	214'746.25	5'255'598.50
Steueranlagezehntel	279'054.11	262'824.74	16'229.37	273'205.73
Nettoaufwand in % Steuerertrag	51.39%	49.97%	1.42%	48.86%

Diese Tabelle soll aufzeigen, wie viel Prozent vom ordentlichen Steuerertrag für den Finanz- und Lastenausgleich aufgewendet werden muss. Im Jahr 2018 betragen diese Zahlungen rund 50.00% vom ordentlichen Steuerertrag, welche als gebunden an den Kanton zu entschädigen sind.

1.3 Spezialfinanzierungen (SF)

1.3.1 Wasserversorgung

	Rechnung 2018	Budget 2018
Erfolg	86'499.19	-27'010.00
Verwaltungsvermögen per 31.12.2018	1'004'254.15	
Bestand Werterhalt per 31.12.2018	70'026.20	
Eigenkapital per 31.12.2018	451'359.32	

Die Wasserversorgung (Funktion 7101) schliesst mit einem Ertragsüberschuss von CHF 86'499.19 ab. Budgetiert war ein Aufwandüberschuss von CHF 27'010.00. Die Besserstellung gegenüber dem Budget 2018 beträgt CHF 113'509.19. Der Hauptgrund dafür sind die hohen Einnahmen von Anschlussgebühren.

Das Eigenkapital (Rechnungsausgleich) der SF Wasserversorgung beträgt CHF 451'359.32 (Konto: 29001.01).

Der Bestand des Werterhalts beläuft sich auf CHF 70'026.20 (Konto: 29301.01).

1.3.2 Abwasserentsorgung

	Rechnung 2018	Budget 2018
Erfolg	106'652.00	5'000.00
Verwaltungsvermögen per 31.12.2018	497'943.00	
Bestand Werterhalt per 31.12.2018	2'318'902.79	
Eigenkapital per 31.12.2018	1'014'561.34	

Die Abwasserentsorgung (Funktion 7201) schliesst mit einem Ertragsüberschuss von CHF 106'652.00 ab. Budgetiert war ein Ertragsüberschuss von CHF 5'000.00. Die Besserstellung gegenüber dem Budget 2018 beträgt CHF 101'652.00. Der Hauptgrund dafür sind die hohen Einnahmen von Anschlussgebühren.

Das Eigenkapital (Rechnungsausgleich) der SF Abwasserentsorgung beträgt CHF 1'014'561.34 (Konto: 29002.01).

Der Bestand des Werterhalts beläuft sich auf CHF 2'318'902.79 (Konto: 29302.01).

1.3.3 Abfall

	Rechnung 2018	Budget 2018
Erfolg	24'203.47	19'700.00
Verwaltungsvermögen per 31.12.2018	0.00	
Bestand Werterhalt per 31.12.2018	0.00	
Eigenkapital per 31.12.2018	305'121.50	

Die Abfallentsorgung (Funktion 7301) schliesst mit einem Ertragsüberschuss von CHF 24'203.47 ab. Budgetiert war ein Ertragsüberschuss von CHF 19'700.00. Die Besserstellung gegenüber dem Budget 2018 beträgt CHF 4'503.47.

Das Eigenkapital (Rechnungsausgleich) der SF Abfall beträgt CHF 305'121.50 (Konto: 29003.01).

1.4 Übrige Spezialfinanzierungen (SF) mit Gemeindereglement

1.4.1 Parkplätze

	Rechnung 2018	Budget 2018
Erfolg	-11'358.90	-7'700.00
Verwaltungsvermögen per 31.12.2018	0.00	
Bestand Werterhalt per 31.12.2018	0.00	
Eigenkapital per 31.12.2018	93'858.30	

Die SF Parkplätze (Funktion 6155) schliesst mit einem Aufwandüberschuss von CHF 11'358.90 ab. Budgetiert war ein Aufwandüberschuss von CHF 7'700.00. Die Schlechterstellung gegenüber dem Budget 2018 beträgt CHF 3'658.90.

Das Eigenkapital (Rechnungsausgleich) der SF Parkplätze beträgt CHF 93'858.30 (Konto: 29005.01).

1.4.2 Bootsanlagen

	Rechnung 2018	Budget 2018
Erfolg	45'905.15	44'800.00
Verwaltungsvermögen per 31.12.2018	18'653.90	
Bestand Werterhalt per 31.12.2018	0.00	
Eigenkapital per 31.12.2018	400'000.00	

Die SF Bootshafen (Funktion 3411) schliesst mit einem Ertragsüberschuss von CHF 45'905.15 ab. Budgetiert war ein Ertragsüberschuss von CHF 44'800.00. Die Besserstellung gegenüber dem Budget 2018 beträgt CHF 1'105.15. Der Ertragsüberschuss wird dem Steuerhaushalt gestützt auf Artikel 6a des Bootsplatzreglements vom 30.05.1997 gutgeschrieben, da die Spezialfinanzierung den maximal zulässigen geäußerten Betrag von CHF 400'000.00 bereits erreicht hat. Das Eigenkapital (Rechnungsausgleich) der SF Bootsanlagen beträgt CHF 400'000.00 (Konto: 29006.01).

1.5 Investitionsrechnung

Es wurden Nettoinvestitionen von CHF 1'509'941.25 getätigt. Budgetiert waren Nettoinvestitionen von CHF 797'000.00. Ein Grossteil der Mehrinvestitionen gegenüber dem Budget ist auf die Fertigstellung des Projekts Erweiterung Schulanlagen zurückzuführen, welche verzögert angefallen sind.

1.6 Bilanz

Die Bilanzsumme beträgt per 31.12.2018 CHF 19'304'793.71 (Vorjahr: CHF 19'473'373.18). Davon beläuft sich das Finanzvermögen auf CHF 5'232'354.36 (Vorjahr: CHF 5'894'020.28). Gegenüber dem Vorjahr entspricht dies einer Abnahme von CHF 661'665.92.

Das Verwaltungsvermögen beträgt per 31.12.2018 CHF 14'072'439.35 (Vorjahr: CHF 13'579'352.90), was einer Zunahme von CHF 493'086.45 entspricht.

Das Fremdkapital ist auf CHF 11'011'815.59 (Vorjahr: CHF 11'697'968.85) gesunken. Das relativ hohe Fremdkapital lässt sich auf die hohe Investitionstätigkeit der letzten Jahre zurückführen.

Das Eigenkapital (SG 29) beträgt per 31.12.2018 CHF 8'292'978.12. Dieses setzt sich folgendermassen zusammen:

SG 290, Verpflichtungen/Vorschüsse SF	CHF 2'264'900.46
SG 293, Vorfinanzierungen	CHF 2'388'928.99
SG 294, Reserven (Finanzpolitische Reserven)	CHF 591'763.07
SG 296, Neubewertungsreserve Finanzvermögen	CHF 134'323.30
SG 299, Bilanzüberschuss/-fehlbetrag	CHF 2'913'062.30

Die finanzpolitischen Reserven resultieren aus den gesetzlich vorgeschriebenen und systembedingten zusätzlichen Abschreibungen. Systembedingte zusätzliche Abschreibungen (Art. 84 GV) müssen vorgenommen werden, wenn der Allgemeine Haushalt einen Ertragsüberschuss ausweist und die ordentlichen Abschreibungen kleiner als die Nettoinvestitionen sind.

Im Rechnungsjahr 2018 mussten CHF 93'274.68 systembedingte zusätzliche Abschreibungen vorgenommen werden.

Das massgebende Eigenkapital (299) beläuft sich auf CHF 2'913'062.30 und bleibt gegenüber dem Vorjahr unverändert.

1.7 Nachkredite

Es werden Nachkredite grösser als CHF 2'500.00 ausgewiesen.

Total:	CHF 868'234.98
davon:	
• gebunden	CHF 672'739.28
• GR Kompetenz	CHF 195'495.70
• GV Kompetenz	CHF 0.00

2. Eckdaten

2.1 Übersicht

	Rechnung 2018	Budget 2018	Rechnung 2017
Jahresergebnis ER Gesamthaushalt	251'900.91	-156'901.90	91'897.70
Jahresergebnis ER Allgemeiner Haushalt	0.00	-191'691.90	0.00
Jahresergebnis gesetzliche Spezialfinanzierungen	251'900.91	34'790.00	91'897.70
Steuerertrag natürliche Personen	5'143'744.75	4'916'700.00	5'042'635.65
Steuerertrag juristische Personen	431'630.40	162'100.00	247'697.25
Liegenschaftssteuer	521'466.55	518'000.00	528'561.80
Nettoinvestitionen	1'509'941.25	797'000.00	6'286'480.10
Bestand Finanzvermögen	5'232'354.36		5'894'020.28
Bestand Verwaltungsvermögen Gesamthaushalt	14'072'439.35		13'579'352.90
Bestand Verwaltungsvermögen Allgemeiner Haushalt	12'551'588.30		12'072'151.20
Bestand Verwaltungsvermögen Spezialfinanzierungen	1'520'851.05		1'507'201.70
Fremdkapital	11'011'815.59		11'697'968.85
Eigenkapital	8'292'978.12		7'775'404.33
Reserven	591'763.07		498'488.39
Bilanzüberschuss/-fehlbetrag	2'913'062.30		2'913'062.30

2.2 Selbstfinanzierung / Finanzierungsergebnis

		Rechnung 2018	Budget 2018	Rechnung 2017
Ergebnis Gesamthaushalt	90	251'900.91	-156'901.90	91'897.70
Abschreibung Verwaltungsvermögen	33 +	1'016'160.30	1'023'559.00	953'355.95
Einlagen in Fonds und Spezialfinanzierungen	35 +	424'339.90	409'100.00	409'333.20
Entnahmen aus Fonds und Spezialfinanz.	45 -	-205'123.55	-202'923.10	-193'407.15
Wertberichtigung Darlehen VV	364 +	0.00	0.00	0.00
Wertberichtigung Beteiligungen VV	365 +	0.00	0.00	0.00
Abschreibungen Investitionsbeiträge	366 +	694.50	0.00	0.00
Einlagen in das Eigenkapital	389 +	93'274.68	0.00	287'918.88
Entnahmen aus dem Eigenkapital	489 -	-913.00	0.00	-7.00
Aufwertung Verwaltungsvermögen	4490 -	0.00	0.00	0.00
Selbstfinanzierung		1'580'333.74	1'072'834.00	1'549'091.58
Investitionsausgaben	690 +	1'668'019.80	797'000.00	6'305'054.10
Investitionseinnahmen	590 -	-158'078.55	0.00	-18'574.00
Nettoinvestitionen		1'509'941.25	797'000.00	6'286'480.10
Finanzierungsergebnis		70'392.49	275'834.00	-4'737'388.52

2.3 Gestufte Erfolgsausweise

2.3.1 Gesamter Haushalt

	Rechnung 2018	Budget 2018	Rechnung 2017
Betrieblicher Aufwand	9'008'413.54	8'728'309.00	8'573'749.20
30 Personalaufwand	1'522'948.00	1'597'480.00	1'530'098.80
31 Sach- und übriger Betriebsaufwand	1'552'665.31	1'351'160.00	1'331'317.89
33 Abschreibungen VV	1'016'160.30	1'023'559.00	953'355.95
35 Einlagen Fonds/Spezialfinanzierungen	424'339.90	409'100.00	409'333.20
36 Transferaufwand	4'492'300.03	4'347'010.00	4'349'643.36
37 Durchlaufende Beiträge	0.00	0.00	0.00
Betrieblicher Ertrag	9'294'900.15	8'518'443.10	8'889'892.30
40 Fiskalertrag	6'294'109.55	5'782'800.00	6'060'836.40
41 Regalien und Konzessionen	131'435.00	124'850.00	130'523.15
42 Entgelte	1'598'142.45	1'356'670.00	1'438'184.40
43 Verschiedene Beiträge	1'437.90	0.00	101.20
45 Entnahmen Fonds/Spezialfinanzierungen	205'123.55	202'923.10	193'407.15
46 Transferertrag	1'064'651.70	1'051'200.00	1'066'840.00
47 Durchlaufende Beiträge	0.00	0.00	0.00
Ergebnis aus betrieblicher Tätigkeit	286'486.61	-209'865.90	316'143.10
Finanzaufwand (34)	80'680.97	79'150.00	78'327.82
Finanzertrag (44)	92'551.80	87'314.00	97'321.60
Ergebnis aus Finanzierung	11'870.83	8'164.00	18'993.78
Operatives Ergebnis	298'357.44	-201'701.90	335'136.88
Ausserordentlicher Aufwand (38)	93'274.68	0.00	287'918.88
Ausserordentlicher Ertrag (48)	46'818.15	44'800.00	44'679.70
Ausserordentliches Ergebnis	-46'456.53	44'800.00	-243'239.18
Gesamtergebnis	251'900.91	-156'901.90	91'897.70

2.3.2 Allgemeiner Haushalt

	Rechnung 2018	Budget 2018	Rechnung 2017
Betrieblicher Aufwand	7'652'431.60	7'332'575.90	7'186'284.02
30 Personalaufwand	1'388'262.70	1'456'180.00	1'397'470.25
31 Sach- und übriger Betriebsaufwand	1'202'656.47	957'250.00	946'281.46
33 Abschreibungen VV	816'891.30	820'635.90	760'936.25
35 Einlagen Fonds/Spezialfinanzierungen	1'617.90	0.00	266.20
36 Transferaufwand	4'243'003.23	4'098'510.00	4'081'329.86
37 Durchlaufende Beiträge	0.00	0.00	0.00
Betrieblicher Ertrag	7'710'680.00	7'106'570.00	7'432'184.82
40 Fiskalertrag	6'294'109.55	5'782'800.00	6'060'836.40
41 Regalien und Konzessionen	111'945.00	105'850.00	111'283.00
42 Entgelte	236'737.95	166'720.00	191'971.77
43 Verschiedene Beiträge	1'617.90	0.00	266.20
45 Entnahmen Fonds/Spezialfinanzierungen	1'617.90	0.00	987.45
46 Transferertrag	1'064'651.70	1'051'200.00	1'066'840.00
47 Durchlaufende Beiträge	0.00	0.00	0.00
Ergebnis aus betrieblicher Tätigkeit	58'248.40	-226'005.90	245'900.80
Finanzaufwand (34)	74'322.47	69'550.00	70'815.02
Finanzertrag (44)	62'530.60	59'064.00	68'153.40
Ergebnis aus Finanzierung	-11'791.87	-10'486.00	-2'661.62
Operatives Ergebnis	46'456.53	-236'491.90	243'239.18
Ausserordentlicher Aufwand (38)	93'274.68	0.00	287'918.88
Ausserordentlicher Ertrag (48)	46'818.15	44'800.00	44'679.70
Ausserordentliches Ergebnis	-46'456.53	44'800.00	-243'239.18
Gesamtergebnis	0.00	-191'691.90	0.00

2.3.3 Wasserversorgung

	Rechnung 2018	Budget 2018	Rechnung 2017
Betrieblicher Aufwand	598'669.20	643'807.55	612'554.13
30 Personalaufwand	105'239.00	110'700.00	103'821.85
31 Sach- und übriger Betriebsaufwand	69'903.15	99'710.00	76'852.58
33 Abschreibungen VV	189'828.30	191'397.55	186'703.90
35 Einlagen Fonds/Spezialfinanzierungen	209'976.00	210'000.00	209'976.00
36 Transferaufwand	23'722.75	32'000.00	35'199.80
37 Durchlaufende Beiträge	0.00	0.00	0.00
Betrieblicher Ertrag	691'526.89	626'397.55	638'954.73
40 Fiskalertrag	0.00	0.00	0.00
41 Regalien und Konzessionen	300.00	0.00	150.00
42 Entgelte	501'398.59	435'000.00	452'100.83
43 Verschiedene Beiträge	0.00	0.00	0.00
45 Entnahmen Fonds/Spezialfinanzierungen	189'828.30	191'397.55	186'703.90
46 Transferertrag	0.00	0.00	0.00
47 Durchlaufende Beiträge	0.00	0.00	0.00
Ergebnis aus betrieblicher Tätigkeit	92'857.69	-17'410.00	26'400.60
Finanzaufwand (34)	6'358.50	9'600.00	7'512.80
Finanzertrag (44)	0.00	0.00	0.00
Ergebnis aus Finanzierung	-6'358.50	-9'600.00	-7'512.80
Operatives Ergebnis	86'499.19	-27'010.00	18'887.80
Ausserordentlicher Aufwand (38)	0.00	0.00	0.00
Ausserordentlicher Ertrag (48)	0.00	0.00	0.00
Ausserordentliches Ergebnis	0.00	0.00	0.00
Gesamtergebnis	86'499.19	-27'010.00	18'887.80

2.3.4 Abwasserentsorgung

	Rechnung 2018	Budget 2018	Rechnung 2017
Betrieblicher Aufwand	441'534.76	446'225.55	460'098.10
30 Personalaufwand	26'678.95	28'400.00	26'428.55
31 Sach- und übriger Betriebsaufwand	59'124.56	77'200.00	104'590.40
33 Abschreibungen VV	8'108.30	11'525.55	5'715.80
35 Einlagen Fonds/Spezialfinanzierungen	212'746.00	199'100.00	199'091.00
36 Transferaufwand	134'876.95	130'000.00	124'272.35
37 Durchlaufende Beiträge	0.00	0.00	0.00
Betrieblicher Ertrag	522'450.41	426'525.55	426'053.45
40 Fiskalertrag	0.00	0.00	0.00
41 Regalien und Konzessionen	0.00	0.00	0.00
42 Entgelte	508'773.06	415'000.00	420'337.65
43 Verschiedene Beiträge	0.00	0.00	0.00
45 Entnahmen Fonds/Spezialfinanzierungen	13'677.35	11'525.55	5'715.80
46 Transferertrag	0.00	0.00	0.00
47 Durchlaufende Beiträge	0.00	0.00	0.00
Ergebnis aus betrieblicher Tätigkeit	80'915.65	-19'700.00	-34'044.65
Finanzaufwand (34)	0.00	0.00	0.00
Finanzertrag (44)	25'736.35	24'700.00	25'254.60
Ergebnis aus Finanzierung	25'736.35	24'700.00	25'254.60
Operatives Ergebnis	106'652.00	5'000.00	-8'790.05
Ausserordentlicher Aufwand (38)	0.00	0.00	0.00
Ausserordentlicher Ertrag (48)	0.00	0.00	0.00
Ausserordentliches Ergebnis	0.00	0.00	0.00
Gesamtergebnis	106'652.00	5'000.00	-8'790.05

2.3.5 Abfall

	Rechnung 2018	Budget 2018	Rechnung 2017
Betrieblicher Aufwand	235'895.68	235'100.00	251'763.50
30 Personalaufwand	0.00	0.00	0.00
31 Sach- und übriger Betriebsaufwand	184'719.83	185'000.00	178'344.65
33 Abschreibungen VV	0.00	0.00	0.00
35 Einlagen Fonds/Spezialfinanzierungen	0.00	0.00	0.00
36 Transferaufwand	51'175.85	50'100.00	73'418.85
37 Durchlaufende Beiträge	0.00	0.00	0.00
Betrieblicher Ertrag	256'866.45	252'200.00	284'532.60
40 Fiskalertrag	0.00	0.00	0.00
41 Regalien und Konzessionen	0.00	0.00	0.00
42 Entgelte	257'046.45	252'200.00	284'697.60
43 Verschiedene Beiträge	-180.00	0.00	-165.00
45 Entnahmen Fonds/Spezialfinanzierungen	0.00	0.00	0.00
46 Transferertrag	0.00	0.00	0.00
47 Durchlaufende Beiträge	0.00	0.00	0.00
Ergebnis aus betrieblicher Tätigkeit	20'970.77	17'100.00	32'769.10
Finanzaufwand (34)	0.00	0.00	0.00
Finanzertrag (44)	3'232.70	2'600.00	2'876.25
Ergebnis aus Finanzierung	3'232.70	2'600.00	2'876.25
Operatives Ergebnis	24'203.47	19'700.00	35'645.35
Ausserordentlicher Aufwand (38)	0.00	0.00	0.00
Ausserordentlicher Ertrag (48)	0.00	0.00	0.00
Ausserordentliches Ergebnis	0.00	0.00	0.00
Gesamtergebnis	24'203.47	19'700.00	35'645.35

2.3.6 Parkplätze

	Rechnung 2018	Budget 2018	Rechnung 2017
Betrieblicher Aufwand	33'868.45	23'400.00	15'445.00
30 Personalaufwand	2'767.35	2'200.00	2'378.15
31 Sach- und übriger Betriebsaufwand	21'176.10	12'500.00	5'128.10
33 Abschreibungen VV	0.00	0.00	0.00
35 Einlagen Fonds/Spezialfinanzierungen	0.00	0.00	0.00
36 Transferaufwand	9'925.00	8'700.00	7'938.75
37 Durchlaufende Beiträge	0.00	0.00	0.00
Betrieblicher Ertrag	21'457.40	14'750.00	15'889.55
40 Fiskalertrag	0.00	0.00	0.00
41 Regalien und Konzessionen	0.00	0.00	0.00
42 Entgelte	21'457.40	14'750.00	15'889.55
43 Verschiedene Beiträge	0.00	0.00	0.00
45 Entnahmen Fonds/Spezialfinanzierungen	0.00	0.00	0.00
46 Transferertrag	0.00	0.00	0.00
47 Durchlaufende Beiträge	0.00	0.00	0.00
Ergebnis aus betrieblicher Tätigkeit	-12'411.05	-8'650.00	444.55
Finanzaufwand (34)	0.00	0.00	0.00
Finanzertrag (44)	1'052.15	950.00	1'037.35
Ergebnis aus Finanzierung	1'052.15	950.00	1'037.35
Operatives Ergebnis	-11'358.90	-7'700.00	1'481.90
Ausserordentlicher Aufwand (38)	0.00	0.00	0.00
Ausserordentlicher Ertrag (48)	0.00	0.00	0.00
Ausserordentliches Ergebnis	0.00	0.00	0.00
Gesamtergebnis	-11'358.90	-7'700.00	1'481.90

2.3.7 Bootsanlagen

	Rechnung 2018	Budget 2018	Rechnung 2017
Betrieblicher Aufwand	46'013.85	47'200.00	47'604.45
30 Personalaufwand	0.00	0.00	0.00
31 Sach- und übriger Betriebsaufwand	15'085.20	19'500.00	20'120.70
33 Abschreibungen VV	1'332.40	0.00	0.00
35 Einlagen Fonds/Spezialfinanzierungen	0.00	0.00	0.00
36 Transferaufwand	29'596.25	27'700.00	27'483.75
37 Durchlaufende Beiträge	0.00	0.00	0.00
Betrieblicher Ertrag	91'919.00	92'000.00	92'277.15
40 Fiskalertrag	0.00	0.00	0.00
41 Regalien und Konzessionen	19'190.00	19'000.00	19'090.15
42 Entgelte	72'729.00	73'000.00	73'187.00
43 Verschiedene Beiträge	0.00	0.00	0.00
45 Entnahmen Fonds/Spezialfinanzierungen	0.00	0.00	0.00
46 Transferertrag	0.00	0.00	0.00
47 Durchlaufende Beiträge	0.00	0.00	0.00
Ergebnis aus betrieblicher Tätigkeit	45'905.15	44'800.00	44'672.70
Finanzaufwand (34)	0.00	0.00	0.00
Finanzertrag (44)	0.00	0.00	0.00
Ergebnis aus Finanzierung	0.00	0.00	0.00
Operatives Ergebnis	45'905.15	44'800.00	44'672.70
Ausserordentlicher Aufwand (38)	0.00	0.00	0.00
Ausserordentlicher Ertrag (48)	0.00	0.00	0.00
Ausserordentliches Ergebnis	0.00	0.00	0.00
Gesamtergebnis	45'905.15	44'800.00	44'672.70

3. Bilanz

	Rechnung 2018	Rechnung 2017
AKTIVEN		
Finanzvermögen	5'232'354.36	5'894'020.28
100 Flüssige Mittel und kurzfristige Geldanlagen	1'318'995.93	2'059'496.61
101 Forderungen	3'131'403.93	3'033'867.85
102 Kurzfristige Finanzanlagen	0.00	0.00
104 Aktive Rechnungsabgrenzungen	91'961.50	98'377.37
106 Vorräte und angefangene Arbeiten	105.00	285.00
107 Finanzanlagen	26'548.00	38'653.45
108 Sachanlagen FV	663'340.00	663'340.00
Verwaltungsvermögen	14'072'439.35	13'579'352.90
140 Sachanlagen VV	13'605'720.45	13'081'498.85
142 Immaterielle Anlagen	351'632.40	410'583.05
144 Darlehen	0.00	87'270.00
145 Beteiligungen, Grundkapitalien	88'001.00	1.00
146 Investitionsbeiträge	27'085.50	0.00
Aktiven	19'304'793.71	19'473'373.18
PASSIVEN		
Fremdkapital	11'011'815.59	11'697'968.85
200 Laufende Verbindlichkeiten	891'207.13	1'583'995.85
201 Kurzfristige Finanzverbindlichkeiten	0.00	0.00
204 Passive Rechnungsabgrenzung	4'920.86	15'485.80
205 Kurzfristige Rückstellungen	44'435.65	0.00
206 Langfristige Finanzverbindlichkeiten	9'229'400.00	9'256'800.00
209 Verbindlichkeiten gegenüber Spezialfinanzierungen u.Fonds im Fremdkapital	841'851.95	841'687.20
Eigenkapital	8'292'978.12	7'775'404.33
290 Verpflichtungen (+) bzw. Vorschüsse (-) gegenüber Spezialfinanzierungen	2'264'900.46	2'058'904.70
293 Vorfinanzierungen	2'388'928.99	2'169'712.64
294 Reserven	591'763.07	498'488.39
296 Neubewertungsreserve Finanzvermögen	134'323.30	135'236.30
299 Bilanzüberschuss/-fehlbetrag	2'913'062.30	2'913'062.30
Passiven	19'304'793.71	19'473'373.18

4. Funktionen

4.1 Erfolgsrechnung

Konto	Erfolgsrechnung Funktionale Gliederung ER	Rechnung 2018		Budget 2018		Rechnung 2017	
		Aufwand	Ertrag	Aufwand	Ertrag	Aufwand	Ertrag
0	Allgemeine Verwaltung	942'272.78	49'868.90	1'002'502.00	33'650.00	1'011'023.90	80'653.78
	Netto Aufwand		892'403.88		968'852.00		930'370.12
1	Öffentliche Ordnung und Sicherheit, Verteidigung	111'804.60	99'984.10	111'360.00	54'364.00	94'700.10	60'827.85
	Netto Aufwand		11'820.50		56'996.00		33'872.25
2	Bildung	2'223'448.87	134'252.45	2'097'176.00	96'070.00	2'063'391.59	80'991.96
	Netto Aufwand		2'089'196.42		2'001'106.00		1'982'399.63
3	Kultur, Sport und Freizeit, Kirche	241'092.38	114'770.75	233'550.00	107'550.00	231'208.03	115'148.32
	Netto Aufwand		126'321.63		126'000.00		116'059.71
4	Gesundheit	8'840.65		11'400.00		9'913.75	
	Netto Aufwand		8'840.65		11'400.00		9'913.75
5	Soziale Sicherheit	1'958'133.13	64'760.20	1'980'610.00	34'500.00	1'930'923.06	21'478.55
	Netto Aufwand		1'893'372.93		1'946'110.00		1'909'444.51
6	Verkehr und Nachrichtenübermittlung	953'288.58	193'251.50	968'641.15	173'500.00	925'247.09	170'379.56
	Netto Aufwand		760'037.08		795'141.15		754'867.53
7	Umweltschutz und Raumordnung	1'632'845.28	1'506'904.40	1'500'176.15	1'367'433.10	1'495'013.11	1'399'146.98
	Netto Aufwand		125'940.88		132'743.05		95'866.13
8	Volkswirtschaft	70'450.75	111'095.00	70'800.00	105'000.00	70'546.95	110'433.00
	Netto Ertrag	40'644.25		34'200.00		39'886.05	
9	Finanzen und Steuern	1'303'451.98	7'170'741.70	900'743.70	6'904'891.90	1'208'716.07	7'001'623.65
	Netto Ertrag	5'867'289.72		6'004'148.20		5'792'907.58	

Kommentiert werden Abweichungen zwischen Budget und Rechnung von mehr als CHF 2'500.00.

0 Allgemeine Verwaltung	Rechnung 2018		Budget 2018		Rechnung 2017	
	Aufwand	Ertrag	Aufwand	Ertrag	Aufwand	Ertrag
	942'272.78	49'868.90	1'002'502.00	33'650.00	1'011'023.90	80'653.78
Nettoergebnis		892'403.88		968'852.00		930'370.12

- 0120.3000.02 Mehr Delegationen im Gemeinderat CHF 3'480.00
- 0220.3100.01 Weniger Druckmaterial CHF 5'087.00
- 0220.3130.01 Weniger Porto, Telefon- und Internetkosten CHF 3'267.50
- 0220.4612.91 Höhere interne Verrechnung der Verwaltungskosten zu Spezialfinanzierung CHF 3'374.50
- 0290.3144.01 Sanierung Verwaltungsgebäude, Sicherheitsvorkehrungen im Verwaltungsgebäude CHF 7'108.35

1 Öffentliche Ordnung und Sicherheit, Verteidigung	Rechnung 2018		Budget 2018		Rechnung 2017	
	Aufwand	Ertrag	Aufwand	Ertrag	Aufwand	Ertrag
	111'804.60	99'984.10	111'360.00	54'364.00	94'700.10	60'827.85
Nettoergebnis		11'820.50		56'996.00		33'872.25

- 1400.3130.03 Höhere Ausgaben für Gebühren Baupolizei CHF 22'314.75
- 1400.4210.03 Höhere Einnahmen aus Gebühren Baupolizei CHF 33'517.60
- 1400.4631.01 Vermessung 2017 abgeschlossen CHF 3'500.00
- 1620.3144.01 Weniger Unterhalt Zivilschutzanlage CHF 3'373.55
- 1620.4631.01 Mehr Kantonsbeiträge für Zivilschutzanlage CHF 4'916.00

2 Bildung	Rechnung 2018		Budget 2018		Rechnung 2017	
	Aufwand	Ertrag	Aufwand	Ertrag	Aufwand	Ertrag
	2'223'448.87	134'252.45	2'097'176.00	96'070.00	2'063'391.59	80'991.96
Nettoergebnis		2'089'196.42		2'001'106.00		1'982'399.63

- 2110.3611.01 Tiefere Entschädigung an Kanton Lehrerbesoldungen Kindergarten CHF 7'398.25
- 2120.3611.01 Höhere Entschädigung an Kanton Lehrerbesoldungen Primarstufe CHF 38'495.75
- 2130.3611.01 Höhere Entschädigung an Kanton Lehrerbesoldungen Sek CHF 74'621.85
- 2130.3612.01 Höhere Beiträge an andere Gemeinden, Lehrerbesoldungen CHF 42'091.00
- 2130.3632.02 Höhere Beiträge an andere Gemeinden, Infrastrukturkosten CHF 19'423.35
- 2170.3120.01 Tieferer Energieverbrauch Schulhäuser CHF 4'775.90
- 2170.3144.01 Tiefere Unterhaltskosten Liegenschaft Harderstrasse 1 CHF 2'565.20
- 2170.4260.01 Diverse Rückerstattungen von Versicherungsfällen CHF 12'781.45
- 2180.3611.01 Höhere Entschädigung an Kanton Lehrerbesoldung Tagesschule CHF 4'494.65
- 2180.4240.01 Mindereinnahmen Elternbeiträge Tagesschule CHF 8'528.15
- 2190.3151.01 Höhere Unterhaltskosten für Maschinen und Geräte CHF 4'353.30
- 2190.3153.01 Höherer Unterhalt IT-Hardware, unter anderem Toner CHF 3'479.80
- 2190.4260.01 Diverse Rückerstattungen von Versicherungsfällen CHF 2'996.45
- 2193.3171.02 Tiefere Ausgaben für Exkursionen, Schulreisen und Lager CHF 4'338.60

3 Kultur, Sport und Freizeit, Kirche	Rechnung 2018		Budget 2018		Rechnung 2017	
	Aufwand	Ertrag	Aufwand	Ertrag	Aufwand	Ertrag
	241'092.38	114'770.75	223'550.00	107'550.00	231'208.03	115'148.32
Nettoergebnis		126'321.63		116'000.00		116'059.71

- 3290.3635.02 Mehr Beiträge an kulturelle Institutionen (Tell-Freilichtspiele) CHF 4'934.00
- 3290.4260.01 Gewinnbeteiligung Häfelifeschtf CHF 4'999.30
- 3411.3131.01 Keine Kosten für Planung und Projektierungen Dritter, Minderaufwand CHF 5'000.00
- 3420.3142.01 Höhere Kosten für Unterhalt von Wander- und Uferwege CHF 3'493.80

4 Gesundheit	Rechnung 2018		Budget 2018		Rechnung 2017	
	Aufwand	Ertrag	Aufwand	Ertrag	Aufwand	Ertrag
	8'840.65	0.00	11'400.00	0.00	9'913.75	0.00
Nettoergebnis		8'840.65		11'400.00		9'913.75

5 Soziale Sicherheit	Rechnung 2018		Budget 2018		Rechnung 2017	
	Aufwand	Ertrag	Aufwand	Ertrag	Aufwand	Ertrag
	1'958'133.13	64'760.20	1'980'610.00	34'500.00	1'930'923.06	21'478.55
Nettoergebnis		1'893'372.93		1'946'110.00		1'909'444'.51

- 5310.4612.01 Entschädigung von Gemeinde Iseltwald CHF 6'100.00
- 5320.3631.01 Höhere Beiträge an Kanton für Ergänzungsleistungen CHF 5'373.00
- 5796.4632.01 Höhere Rückerstattungen Gemeindeverband Sozialdienst Region Jungfrau CHF 20'640.95
- 5799.3611.01 Tiefere Entschädigung an Kanton für Lastenausgleich Sozialhilfe CHF 28'856.05

6 Verkehr und Nachrichtenübermittlung	Rechnung 2018		Budget 2018		Rechnung 2017	
	Aufwand	Ertrag	Aufwand	Ertrag	Aufwand	Ertrag
	953'288.58	193'251.50	968'641.15	173'500.00	925'247.09	170'379.56
Nettoergebnis		760'037.08		795'141.15		754'867.53

- 6150.3010.01 Höhere Lohnkosten Werkhofpersonal infolge Krankheitsabsenzen CHF 30'930.15
- 6150.3010.09 Rückerstattungen Taggeld Krankheitsfälle CHF 53'674.45
- 6150.3101.02 Weniger Auslagen für Baumaterialien CHF 3'867.10
- 6150.3111.01 Weniger Auslagen für Anschaffung Maschinen, Geräte CHF 5'877.30
- 6150.3120.01 Tiefere Kosten für Energie Liegenschaft Werkhof CHF 3'570.90
- 6150.3120.02 Tiefere Kosten für Energie Strassenbeleuchtung CHF 5'106.80
- 6150.3131.01 Höhere Kosten für Planungen, Projektierungen Dritter für Strassenprojekte CHF 19'586.95
- 6150.3141.01 Höhere Kosten Strassenunterhalt CHF 17'223.80
- 6150.3141.03 Tiefere Kosten Winterdienst CHF 5'236.10
- 6150.3144.01 Tiefere Kosten Unterhalt Liegenschaft Werkhof CHF 2'605.15
- 6150.4612.91 Weniger interne Verrechnungen zu Spezialfinanzierungen CHF 8'050.00
- 6150.4631.01 Mehr Beiträge von Kanton für Risikoabklärung Felsinstabilität Holses CHF 10'026.45
- 6155.3130.01 Höhere Kosten für Parkplatzkontrollen CHF 6'934.50
- 6155.4240.01 Höhere Einnahmen aus Parkplatzgebühren CHF 2'749.50
- 6155.4260.01 Höhere Einnahmen Ordnungsbussen CHF 4'357.90
- 6291.3631.01 Tieferer Beitrag an Kanton öffentlicher Verkehr CHF 8'387.00

7 Umweltschutz und Raumordnung	Rechnung 2018		Budget 2018		Rechnung 2017	
	Aufwand	Ertrag	Aufwand	Ertrag	Aufwand	Ertrag
	1'632'845.28	1'506'904.40	1'500'176.15	1'367'433.10	1'495'013.11	1'399'146.98
Nettoergebnis		125'940.88		132'743.05		95'866.13

- 7101.3131.01 Tiefere Auslagen für Projektierungen und Planungen Wasserversorgung (WV) CHF 3'186.25
- 7101.3143.02 Tiefere Kosten Unterhalt Wasserleitungen (WV) CHF 4'127.60
- 7101.3143.04 Keine Netzerweiterungen für die Wasserversorgung (WV) CHF 8'000.00
- 7101.3409.91 Weniger interne Verrechnung kalk. Zinsen (WV) CHF 3'241.50
- 7101.3612.91 Höhere interne Verrechnung zu allg. Haushalt (WV) CHF 6'611.25
- 7101.4240.01 Höhere Einnahmen aus Grundgebühren (WV) CHF 3'997.40
- 7101.4240.02 Höhere Einnahmen aus Benützungsgebühren (WV) CHF 10'096.85
- 7101.4240.51 Höhere Einnahmen aus Anschlussgebühren (WV) CHF 52'952.00
- 7201.3132.01 Tiefere Auslagen Nachführung Kataster Abwasserentsorgung (ABW) CHF 5'895.75
- 7201.3143.03 Keine Netzerweiterungen, Minderaufwand (ABW) CHF 6'000.00
- 7201.3632.01 Höhere Beiträge an ARA Region Interlaken (ABW) CHF 7'028.20
- 7201.4240.01 Höhere Einnahmen aus Grundgebühren (ABW) CHF 2'962.55
- 7201.4240.02 Weniger Einnahmen aus Benützungsgebühren (ABW) CHF 5'369.40
- 7201.4240.51 Höhere Einnahmen aus Anschlussgebühren (ABW) CHF 81'195.75
- 7201.4260.01 Höhere Einnahmen durch Rückerstattungen (ABW) CHF 4'245.30
- 7301.3130.01 Höhere Kosten Transport Kehrichtabfuhr (Abfall) CHF 3'673.40
- 7301.4240.01 Höhere Einnahmen aus Grundgebühren (Abfall) CHF 14'240.70
- 7301.4240.02 Weniger Einnahmen aus Sackgebühren (Abfall) CHF 20'484.85
- 7301.4240.03 Höhere Einnahmen aus Andock- und Gewichtsgebühren Container (Abfall) CHF 8'642.20
- 7450.3134.01 Beitrag an Einsatzkostenversicherung im 2018 nicht geschuldet, Minderaufwand CHF 6'000.00
- 7716.3632.01 Höherer Beitrag an Begräbnisgemeindeverband Gsteig-Interlaken CHF 4'138.50
- 7900.3131.01 Höhere Kosten für Richt- und Nutzungsplanungen CHF 4'279.90

8 Volkswirtschaft	Rechnung 2018		Budget 2018		Rechnung 2017	
	Aufwand	Ertrag	Aufwand	Ertrag	Aufwand	Ertrag
	70'450.75	111'095.00	70'800.00	105'000.00	70'546.95	110'433.00
Nettoergebnis		40'644.25		34'200.00		39'886.05

- 8710.4120.01 Höhere Konzessionsabgabe von der BKW Energie AG CHF 6'095.00

9 Finanzen und Steuern	Rechnung 2018		Budget 2018		Rechnung 2017	
	Aufwand	Ertrag	Aufwand	Ertrag	Aufwand	Ertrag
	1'303'451.98	7'170'741.70	900'743.70	6'904'891.90	1'208'716.07	7'001'623.65
Nettoergebnis		5'867'289.72		6'004'148.20		5'792'907.58

- 9100.3180.01 Bildung von Wertberichtigung gefährdete Steuerguthaben CHF 234'018.95
- 9100.3181.01 Höhere Kosten für Forderungsverluste Steuern CHF 51'706.00
- 9100.4000.01 Höhere Einnahmen aus Einkommenssteuern natürliche Personen CHF 127'789.25
- 9100.4000.21 Höhere Einnahmen aus Nachsteuern/Bussen Einkommenssteuern CHF 17'222.10
- 9100.4000.41 Höhere Einnahmen aus Steuerteilungen zu Gunsten Gemeinde NP Einkommen CHF 5'146.30
- 9100.4000.51 Höhere Steuerteilungen zu Lasten Gemeinde NP Einkommen CHF 7'898.65
- 9100.4001.01 Höhere Einnahmen aus Vermögenssteuern natürliche Personen CHF 34'682.10
- 9100.4001.51 Höhere Steuerteilungen zu Lasten Gemeinde NP Vermögen CHF 5'038.20
- 9100.4002.01 Höhere Einnahmen aus Quellensteuern CHF 30'263.20
- 9100.4010.01 Höhere Einnahmen aus Gewinnsteuern CHF 294'392.85
- 9100.4010.41 Höhere Einnahmen aus Steuerteilungen zu Gunsten Gemeinden JP Gewinnsteuer CHF 34'452.95
- 9100.4010.51 Höhere Steuerteilungen zu Lasten Gemeinde JP Gewinnsteuer CHF 56'918.45
- 9100.4029.01 Höhere Einnahmen aus abgeschriebenen Steuern CHF 3'896.05
- 9101.4022.11 Höhere Einnahmen aus Sonderveranlagungen CHF 17'355.05

- 9102.4021.01 Höhere Einnahmen aus Liegenschaftssteuern CHF 3'466.55
- 9300.3621.61 Höhere Ausgaben Lastenausgleich neue Aufgabenteilung CHF 15'107.00
- 9300.4621.51 Tiefere Einnahmen für Finanz- und Lastenausgleich (Mindestausstattung) CHF 38'898.00
- 9300.4622.71 Tiefere Einnahmen für Finanz- und Lastenausgleich (Disparitätenabbau) CHF 20'935.00
- 9500.4024.01 Tiefere Einnahmen aus Erbschafts- und Schenkungssteuern CHF 8'857.60
- 9610.4401.01 Höhere Einnahmen Verzugszinsen Steuern CHF 6'257.70
- 9610.4409.91 Tiefere kalk. Zinsen CHF 3'241.50

4.2 Investitionsrechnung

Konto	Investitionsrechnung Funktionale Gliederung IR	Rechnung 2018		Budget 2018		Rechnung 2017	
		Ausgaben	Einnahmen	Ausgaben	Einnahmen	Ausgaben	Einnahmen
	Total	1'826'098.35	1'826'098.35	797'000.00	797'000.00	6'323'628.10	6'323'628.10
0	Allgemeine Verwaltung					5'529.60	
	Netto Aufwand						5'529.60
1	Öffentliche Ordnung und Sicherheit, Verteidigung	27'780.00					
	Netto Aufwand	27'780.00					
2	Bildung	891'114.90	11'120.00			5'763'949.00	5'000.00
	Netto Aufwand	879'994.90					5'758'949.00
3	Kultur, Sport und Freizeit, Kirche	136'052.50	87'270.00				7'000.00
	Netto Aufwand	48'782.50				7'000.00	
6	Verkehr und Nachrichtenübermittlung	352'594.70		230'000.00		181'979.95	
	Netto Aufwand	352'594.70			230'000.00		181'979.95
7	Umweltschutz und Raumordnung	260'477.70	59'688.55	567'000.00		353'595.55	6'574.00
	Netto Aufwand	200'789.15			567'000.00		347'021.55
9	Finanzen und Steuern	158'078.55	1'668'019.80		797'000.00	18'574.00	6'305'054.10
	Netto Ertrag	1'509'941.25		797'000.00		6'286'480.10	

5. Sachgruppen

5.1 Erfolgsrechnung

Konto	Erfolgsrechnung Sachgruppengliederung ER	Rechnung 2018		Budget 2018		Rechnung 2017	
		Aufwand	Ertrag	Aufwand	Ertrag	Aufwand	Ertrag
3	Aufwand	9'182'369.19		8'807'459.00		8'939'995.90	
30	Personalaufwand	1'522'948.00		1'597'480.00		1'530'098.80	
31	Sach- und übriger Betriebsaufwand	1'552'665.31		1'351'160.00		1'331'317.89	
33	Abschreibungen Verwaltungsver.	1'016'160.30		1'023'559.00		953'355.95	
34	Finanzaufwand	80'680.97		79'150.00		78'327.82	
35	Einlagen in Fonds und Spezialfinanz.	424'339.90		409'100.00		409'333.20	
36	Transferaufwand	4'492'300.03		4'347'010.00		4'349'643.36	
38	Ausserordentlicher Aufwand	93'274.68				287'918.88	
4	Ertrag		9'434'270.10		8'650'557.10		9'031'893.60
40	Fiskalertrag		6'294'109.55		5'782'800.00		6'060'836.40
41	Regalien und Konzessionen		131'435.00		124'850.00		130'523.15
42	Entgelte		1'598'142.45		1'356'670.00		1'438'184.40
43	Verschiedene Erträge		1'437.90				101.20
44	Finanzertrag		92'551.80		87'314.00		97'321.60
45	Entnahmen aus Fonds und Spezialfin.		205'123.55		202'923.10		193'407.15
46	Transferertrag		1'064'651.70		1'051'200.00		1'066'840.00
48	Ausserordentlicher Ertrag		46'818.15		44'800.00		44'679.70
9	Abschlusskonten	263'259.81	11'358.90	69'500.00	226'401.90	100'687.75	8'790.05
90	Abschluss Erfolgsrechnung	263'259.81	11'358.90	69'500.00	226'401.90	100'687.75	8'790.05

5.2 Investitionsrechnung

Konto	Investitionsrechnung Sachgruppengliederung IR	Rechnung 2018		Budget 2018		Rechnung 2017	
		Aufwand	Ertrag	Aufwand	Ertrag	Aufwand	Ertrag
5	Investitionsausgaben	1'826'098.35		797'000.00		6'323'628.10	
50	Sachanlagen	1'523'970.60		797'000.00		6'069'758.05	
52	Immaterielle Anlagen	28'269.20				235'296.05	
55	Beteiligungen und Grundkapitalien	88'000.00					
56	Eigene Investitionsbeiträge	27'780.00					
59	Übertrag an Bilanz	158'078.55				18'574.00	
6	Investitionseinnahmen		1'826'098.35		797'000.00		6'323'628.10
63	Investitionsbeiträge für eigene Rg.		70'808.55				11'574.00
64	Rückzahlung von Darlehen		87'270.00				7'000.00
69	Übertrag an Bilanz		1'668'019.80		797'000.00		6'305'054.10

6. Geldflussrechnung

Bezeichnung	2018	2017
Geldfluss aus betrieblicher Tätigkeit		
Ertragsüberschuss / (-) Aufwandüberschuss	0.00	0.00
Abschreibungen Verwaltungsvermögen	816'891.30	760'936.25
Abschreibungen Investitionsbeiträge	694.50	0.00
Einlagen in das Eigenkapital	93'274.68	287'918.88
(-) Entnahmen aus dem Eigenkapital	-46'818.15	-44'679.70
Verluste aus Verkauf Finanzanlagen FV und Übertragung Finanzanlagen FV ins VW / (-) Gewinne aus Verkauf Finanzanlagen FV	0.00	0.00
Verluste aus Verkauf Sachanlagen FV und Übertragung Sachanlagen FV ins VW / (-) Gewinne aus Verkauf Sachanlagen FV	0.00	-4'000.00
Wertberichtigungen Anlagen FV / (-) Wertberichtigungen Anlagen FV	857.00	-5'249.00
Wertberichtigungen Darlehen/Beteiligungen VW	0.00	0.00
(-) Aufwertung VW	0.00	0.00
(-) Zunahme/Abnahme Forderungen	-98'058.73	-86'954.10
Abnahme/(-) Zunahme Vorräte	0.00	0.00
Abnahme/(-) Zunahme aktive Rechnungsabgrenzungen	8'626.84	-15'496.64
Zunahme/(-) Abnahme Laufende Verbindlichkeiten	10'081.11	455'419.55
Zunahme/(-) Abnahme kurzfr. Rückstellungen	44'435.65	0.00
(-) Abnahme/Zunahme passive Rechnungsabgrenzungen	-2'781.65	-34'502.35
(-) Abnahme/Zunahme langfr. Rückstellungen	0.00	0.00
(-) Abnahme/Zunahme übrige Spezialfinanzierungen	0.00	-721.25
Geldfluss aus betrieblicher Tätigkeit Einwohnergemeinde (allg. Haushalt)	827'202.55	1'312'671.64
Geldfluss Wasserversorgung		
Ertragsüberschuss / (-) Aufwandüberschuss	86'499.19	18'887.80
Abschreibungen Verwaltungsvermögen	189'828.30	186'703.90
Abschreibungen Investitionsbeiträge	0.00	0.00
(-) Aufwertung VW	0.00	0.00
Abnahme/(-) Zunahme Forderungen	4'738.17	20'122.80
Abnahme/(-) Zunahme aktive Rechnungsabgrenzungen	734.58	5'839.42
Abnahme/(-) Zunahme Vorräte	0.00	0.00
Zunahme/(-) Abnahme Laufende Verbindlichkeiten	580.75	-9'175.20
Zunahme/(-) Abnahme passive Rechnungsabgrenzungen	3.80	-5'666.00
Zunahme/(-) Abnahme Vorfinanzierung Werterhalt	20'147.70	23'272.10
(-) Abnahme/Zunahme übrige Vorfinanzierungen	0.00	0.00
Geldfluss aus betrieblicher Tätigkeit Wasserversorgung	302'532.49	239'984.82

Geldfluss Abwasserentsorgung		
Ertragsüberschuss / (-) Aufwandüberschuss	106'652.00	-8'790.05
Abschreibungen Verwaltungsvermögen	8'108.30	5'715.80
Abschreibungen Investitionsbeiträge	0.00	0.00
(-) Aufwertung VV	0.00	0.00
(-) Zunahme/Abnahme Forderungen	-6'135.12	42'975.45
Abnahme/(-) Zunahme aktive Rechnungsabgrenzungen	0.00	0.00
Abnahme/(-) Zunahme Vorräte	0.00	0.00
Zunahme/(-) Abnahme Laufende Verbindlichkeiten	2'291.40	5'155.45
Zunahme/(-) Abnahme passive Rechnungsabgrenzungen	3.80	181.45
Zunahme/(-) Abnahme Vorfinanzierung Werterhalt	199'068.65	193'375.20
(-) Abnahme/Zunahme übrige Vorfinanzierungen	0.00	0.00
Geldfluss aus betrieblicher Tätigkeit Abwasserentsorgung	309'989.03	238'613.30
Geldfluss Abfall		
Ertragsüberschuss / (-) Aufwandüberschuss	24'203.47	35'645.35
Abschreibungen Verwaltungsvermögen	0.00	0.00
Abschreibungen Investitionsbeiträge	0.00	0.00
(-) Aufwertung VV	0.00	0.00
Abnahme/(-) Zunahme Forderungen	6'748.05	46'415.50
Abnahme/(-) Zunahme aktive Rechnungsabgrenzungen	0.00	-2'992.45
Abnahme/(-) Zunahme Vorräte	180.00	165.00
(-) Abnahme/Zunahme Laufende Verbindlichkeiten	-3'437.88	-20'214.60
(-) Abnahme/Zunahme passive Rechnungsabgrenzungen	-7'790.89	4'525.75
(-) Abnahme/Zunahme Vorfinanzierungen	0.00	0.00
Geldfluss aus betrieblicher Tätigkeit Abfall	19'902.75	63'544.55
Geldfluss aus betrieblicher Tätigkeit Elektrizität	0.00	0.00
Geldfluss Parkplätze		
(-) Aufwandüberschuss / Ertragsüberschuss	-11'358.90	1'481.90
Abschreibungen Verwaltungsvermögen	0.00	0.00
Abschreibungen Investitionsbeiträge	0.00	0.00
(-) Aufwertung VV	0.00	0.00
Abnahme/(-) Zunahme Forderungen	6'420.00	5'700.00
Abnahme/(-) Zunahme aktive Rechnungsabgrenzungen	556.65	-556.65
Abnahme/(-) Zunahme Vorräte	0.00	0.00
(-) Abnahme/Zunahme Laufende Verbindlichkeiten	-2'048.15	4'111.70
(-) Abnahme/Zunahme passive Rechnungsabgrenzungen	0.00	-11'520.00
(-) Abnahme/Zunahme Vorfinanzierungen	0.00	0.00
Geldfluss aus betrieblicher Tätigkeit Parkplätze	-6'430.40	-783.05

Geldfluss Hafenanlagen		
Ertragsüberschuss / (-) Aufwandüberschuss	45'905.15	44'672.70
Abschreibungen Verwaltungsvermögen	1'332.40	0.00
Abschreibungen Investitionsbeiträge	0.00	0.00
(-) Aufwertung VV	0.00	0.00
Abnahme/(-) Zunahme Forderungen	0.00	0.00
Abnahme/(-) Zunahme aktive Rechnungsabgrenzungen	0.00	0.00
Abnahme/(-) Zunahme Vorräte	0.00	0.00
(-) Abnahme/Zunahme Laufende Verbindlichkeiten	-870.50	870.50
(-) Abnahme/Zunahme passive Rechnungsabgrenzungen	0.00	0.00
(-) Abnahme/Zunahme Vorfinanzierungen	0.00	0.00
Geldfluss aus betrieblicher Tätigkeit Hafenanlagen	46'367.05	45'543.20
Geldfluss aus betrieblicher Tätigkeit Gemeindebetriebe		
	672'360.92	586'902.82
Total Geldfluss aus betrieblicher Tätigkeit		
	1'499'563.47	1'899'574.46
Geldfluss aus Investitionstätigkeit		
Zahlungen für Nettoinv. Sachanlagen + Immat. Anlagen+ Investitionsbeiträge VV	-1'935'830.70	-5'516'366.55
(-) Auszahlungen für Darlehen/Beteiligungen VV	-87'270.00	0.00
Einzahlung für Darlehen/Beteiligungen VV	0.00	7'000.00
(-) Kauf Sachanlagen FV	0.00	0.00
Verkauf Sachanlagen FV	0.00	4'000.00
(-) Investitionen Sachanlagen FV	0.00	0.00
(-) Kauf kurzfristige Finanzanlagen FV	0.00	0.00
Verkauf kurzfristige Finanzanlagen FV	0.00	0.00
(-) Kauf langfristige Finanzanlagen FV	0.00	0.00
Verkauf langfristige Finanzanlagen FV	0.00	0.00
Geldfluss aus Investitionstätigkeit Einwohnergemeinde (allg. Haushalt)	-2'023'100.70	-5'505'366.55
Geldfluss Wasserversorgung		
Zahlungen für Nettoinvestitionen VV Wasserversorgung	-88'650.05	-162'330.50
Geldfluss aus Investitionstätigkeit Wasserversorgung	-88'650.05	-162'330.50
Geldfluss Abwasserentsorgung		
Zahlungen für Nettoinvestitionen VV Abwasserentsorgung	-69'721.15	-158'989.25
Geldfluss aus Investitionstätigkeit Abwasserentsorgung	-69'721.15	-158'989.25
Geldfluss Abfall		
Zahlungen für Nettoinvestitionen VV Abfall	0.00	0.00
Geldfluss aus Investitionstätigkeit Abfall	0.00	0.00
Geldfluss aus Investitionstätigkeit Elektrizität	0.00	0.00
Geldfluss Parkplätze		
Zahlungen für Nettoinvestitionen VV Parkplätze	0.00	0.00
Geldfluss aus Investitionstätigkeit Parkplätze	0.00	0.00
Geldfluss Hafenanlagen		
Zahlungen für Nettoinvestitionen VV Hafenanlagen	-19'986.30	0.00
Geldfluss aus Investitionstätigkeit Hafenanlagen	-19'986.30	0.00

Geldfluss aus Investitionstätigkeit Gemeindebetriebe	-178'357.50	-321'319.75
Total Geldfluss aus Investitionstätigkeit	-2'201'458.20	-5'826'686.30
Geldfluss aus Finanzierungstätigkeit		
(-) Abnahme/ Zunahme Kontokorrente mit Dritten	-11'370.70	-218'865.55
Aufnahme kurzfristige Finanzverbindlichkeiten	1'000'000.00	0.00
(-) Rückzahlung kurzfristige Finanzverbindlichkeiten	-1'000'000.00	0.00
Aufnahme langfristige Finanzverbindlichkeiten	0.00	6'000'000.00
(-) Rückzahlung langfristige Finanzverbindlichkeiten	-27'400.00	-2'027'400.00
Zunahme/(-) Abnahme Stiftungen, Legate, Zuwendungen im FK sowie Fonds im FK	164.75	945.05
Geldfluss aus Finanzierungstätigkeit Einwohnergemeinde (allg. Haushalt)	-38'605.95	3'754'679.50
Total Geldfluss (alle)	-740'500.68	-172'432.34
Bestand Flüssige Mittel und kurzfristige Geldanlagen 1.1.	2'059'496.61	2'231'928.95
Bestand Flüssige Mittel und kurzfristige Geldanlagen 31.12.	1'318'995.93	2'059'496.61

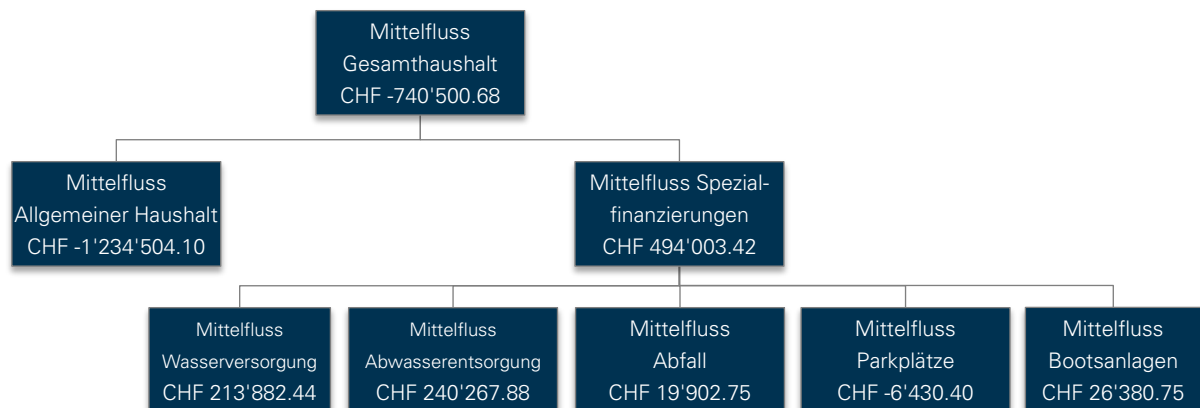

7. Finanzkennzahlen

7.1 Gesamthaushalt

Kennzahl	Rechnung 2018	Ø 5 Jahre	Kommentar/Interpretation
Nettoverschuldungsquotient	90.98%	-	Dieser Wert zeigt, welcher Anteil der direkten Steuern NP und JP +/- Finanzausgleich erforderlich wäre um die Nettoschulden zu tilgen.
Selbstfinanzierungsgrad	104.66%	-	Im 2018 sind Nettoinvestitionen im Umfang dieses Wertes durch selbsterwirtschaftete Mittel finanziert worden. Bei einem Wert von über 100 % können Investitionen finanziert und/oder Schulden abgebaut werden, ein Selbstfinanzierungsgrad unter 100 % führt zu einer Neuverschuldung, bzw. zu einer Fremdfinanzierung, was gleichzeitig eine grössere Verschuldung bedeutet. Der Selbstfinanzierungsgrad muss über mehrere Jahre betrachtet werden, da diese Finanzkennzahl von Jahr zu Jahr durch unregelmässige Investitionstätigkeit sehr stark schwanken kann.
Zinsbelastungsanteil	0.00%	-	Diese Kennzahl sagt aus, welcher Anteil des laufenden Ertrags durch den Nettozinsaufwand gebunden ist. Im Vergleich über mehrere Jahre wird die Verschuldungstendenz und im Vergleich zu anderen Gemeinden die Verschuldungssituation erkannt.
Bruttoverschuldungsanteil	107.27%	-	Die Kennzahl gibt an, wie viele Prozente vom Finanzertrag benötigt werden, um die Bruttoschulden abzubauen.
Investitionsanteil	18.37%	-	Vom Gesamtaufwand ist im 2018 dieser Wert für Investitionen aufgewendet worden.
Kapitaldienstanteil	10.78%	-	Der laufende Ertrag wird im Umfang dieses Wertes durch Zinsen und ordentliche Abschreibungen belastet. Ein steigender Anteil weist auf eine enger werdende finanzielle Situation hin.
Nettoschuld in Franken pro Einwohner	CHF 2'284.37	-	Gradmesser für die Verschuldung.
Selbstfinanzierungsanteil	16.75%	-	Dieser Wert widerspiegelt den finanziellen Spielraum. Dieser Anteil des Ertrages kann zur Finanzierung von Investitionen oder zum Abbau von Schulden aufgewendet werden.
Nettozinsbelastungsanteil	0.01%	-	Diese Kennzahl gibt an, welcher Anteil des Steuerertrages der Gemeinde für die Verzinsung der Schulden aufgewendet wird.
Massgebliches Eigenkapital pro Einwohner	CHF 1'438.40	-	Diese Kennzahl ist eine Vergleichsgrösse und wird in Zusammenhang mit dem Finanzausgleich verwendet.

7.2 Allgemeiner Haushalt

Kennzahl	Rechnung 2018	Ø 5 Jahre	Kommentar/Interpretation
Selbstfinanzierungsgrad	70.16%	-	Dieser Wert zeigt, welcher Anteil der direkten Steuern NP und JP +/- Finanzausgleich erforderlich wäre um die Nettoschulden zu tilgen.
Bilanzüberschussquotient	45.86%	-	Verhältnis von Bilanzüberschuss zu Steuerertrag +/- Finanzausgleich.

7.3 Spezialfinanzierung Wasserversorgung

Kennzahl	Rechnung 2018	Ø 5 Jahre	Kommentar/Interpretation
Selbstfinanzierungsgrad	305.16%	-	Diese Kennzahl gibt an, in welchem Ausmass Neuinvestitionen durch selbsterwirtschaftete Mittel finanziert werden konnten.
Kostendeckungsgrad	114.30%	-	Dieser Wert misst das Verhältnis vom Ertrag zum Aufwand. Ziel 100 %.
Werterhaltungsquote	0.39%	-	Der Wert zeigt das Verhältnis von Werterhalt zu Wiederbeschaffungswert. Die Gesetzgebung sieht die Möglichkeit vor, die Einlagen in den Werterhalt zu reduzieren bzw. ganz auszusetzen, sobald die Werterhaltungsquote 25% erreicht oder überschritten hat.

7.4 Spezialfinanzierung Abwasserentsorgung

Kennzahl	Rechnung 2018	Ø 5 Jahre	Kommentar/Interpretation
Selbstfinanzierungsgrad	327.67%	-	Diese Kennzahl gibt an, in welchem Ausmass Neuinvestitionen durch selbsterwirtschaftete Mittel finanziert werden konnten.
Kostendeckungsgrad	124.15%	-	Dieser Wert misst das Verhältnis vom Ertrag zum Aufwand. Ziel 100 %.
Werterhaltungsquote	11.36%	-	Der Wert zeigt das Verhältnis von Werterhalt zu Wiederbeschaffungswert. Die Gesetzgebung sieht die Möglichkeit vor, die Einlagen in den Werterhalt zu reduzieren bzw. ganz auszusetzen, sobald die Werterhaltungsquote 25% erreicht oder überschritten hat.

7.5 Spezialfinanzierung Abfall

Kennzahl	Rechnung 2018	Ø 5 Jahre	Kommentar/Interpretation
Selbstfinanzierungsgrad	-	-	Im Bereich Abfall sind keine Investitionen getätigt worden, weshalb diese Kennzahl nicht berechnet wird.
Kostendeckungsgrad	110.26%	-	Dieser Wert misst das Verhältnis vom Ertrag zum Aufwand. Ziel 100 %.

7.6 Spezialfinanzierung Parkplätze

Kennzahl	Rechnung 2018	Ø 5 Jahre	Kommentar/Interpretation
Selbstfinanzierungsgrad	-	-	Im Bereich Parkplätze sind keine Investitionen getätigt worden, weshalb diese Kennzahl nicht berechnet wird.
Kostendeckungsgrad	49.54%	-	Dieser Wert misst das Verhältnis vom Ertrag zum Aufwand.

7.7 Spezialfinanzierung Bootshafen

Kennzahl	Rechnung 2018	Ø 5 Jahre	Kommentar/Interpretation
Selbstfinanzierungsgrad	236.35%	-	Diese Kennzahl gibt an, in welchem Ausmass Neuinvestitionen durch selbsterwirtschaftete Mittel finanziert werden konnten.
Kostendeckungsgrad	199.76%	-	Dieser Wert misst das Verhältnis vom Ertrag zum Aufwand.

8. Antrag der Exekutive

8.1 Genehmigung

Gemäss Art. 71 GV (170.111) verabschiedet der Gemeinderat am 01.04.2019 die Jahresrechnung 2018 der Einwohnergemeinde Bönigen.

ERFOLGSRECHNUNG	Aufwand Gesamthaushalt	CHF	9'182'369.19
	Ertrag Gesamthaushalt	CHF	9'434'270.10
	Aufwand-/Ertragsüberschuss	CHF	251'900.91
davon			
	Aufwand Allgemeiner Haushalt	CHF	7'820'028.75
	Ertrag Allgemeiner Haushalt	CHF	7'820'028.75
	Aufwand-/Ertragsüberschuss	CHF	0.00
	Aufwand Wasserversorgung	CHF	605'027.70
	Ertrag Wasserversorgung	CHF	691'526.89
	Aufwand-/Ertragsüberschuss	CHF	86'499.19
	Aufwand Abwasserentsorgung	CHF	441'534.76
	Ertrag Abwasserentsorgung	CHF	548'186.76
	Aufwand-/Ertragsüberschuss	CHF	106'652.00
	Aufwand Abfall	CHF	235'895.68
	Ertrag Abfall	CHF	260'099.15
	Aufwand-/Ertragsüberschuss	CHF	24'203.47
	Aufwand Parkplätze	CHF	33'868.45
	Ertrag Parkplätze	CHF	22'509.55
	Aufwand-/Ertragsüberschuss	CHF	-11'358.90
	Aufwand Bootshafen	CHF	46'013.85
	Ertrag Bootshafen	CHF	91'919.00
	Aufwand-/Ertragsüberschuss	CHF	45'905.15
INVESTITIONSRECHNUNG	Ausgaben	CHF	1'668'019.80
	Einnahmen	CHF	158'078.55
	Nettoinvestitionen	CHF	1'509'941.25
NACHKREDITE gem. separater Tabelle		CHF	868'234.98

8.2 Antrag

Der Gemeindeversammlung wird beantragt, die Jahresrechnung 2018 zu genehmigen. Nachkredite fallen keine in die Kompetenz der Gemeindeversammlung.

Gemeinderat Bönigen

Herbert Seiler
Präsident

Stefan Frauchiger
Sekretär

Marcel Schmid
Finanzverwalter

9. Bestätigungsbericht



Bericht des Rechnungsprüfungsorgans zur Jahresrechnung 2018

An die Gemeindeversammlung der
Einwohnergemeinde Bönigen

Als Rechnungsprüfungsorgan haben wir die Jahresrechnung der Einwohnergemeinde Bönigen bestehend aus Berichterstattung, Bilanz, Erfolgsrechnung, Investitionsrechnung, Geldflussrechnung und Anhang für das am 31. Dezember 2018 abgeschlossene Rechnungsjahr geprüft.

Verantwortung des Gemeinderates

Der Gemeinderat ist für die Aufstellung der Jahresrechnung in Übereinstimmung mit den kantonalen und kommunalen gesetzlichen Vorschriften verantwortlich. Diese Verantwortung beinhaltet die Ausgestaltung, Implementierung und Aufrechterhaltung eines internen Kontrollsystems mit Bezug auf die Aufstellung der Jahresrechnung, die frei von wesentlichen falschen Angaben als Folge von Verstössen oder Irrtümern ist. Darüber hinaus ist der Gemeinderat für die Anwendung sachgemässer Rechnungslegungsmethoden sowie die Vornahme angemessener Schätzungen verantwortlich.

Verantwortung des Rechnungsprüfungsorgans

Unsere Verantwortung ist es, aufgrund unserer Prüfung ein Prüfungsurteil über die Jahresrechnung abzugeben. Wir haben unsere Prüfung in Übereinstimmung mit den gesetzlichen Vorschriften und der Arbeitshilfe für Rechnungsprüfungsorgane (AH RPO, Ausgabe 2016) vorgenommen. Die Prüfung haben wir so zu planen und durchzuführen, dass wir hinreichende Sicherheit gewinnen, ob die Jahresrechnung frei von wesentlichen falschen Angaben ist.

Eine Prüfung beinhaltet die Durchführung von Prüfungshandlungen zur Erlangung von Prüfungsnachweisen für die in der Jahresrechnung enthaltenen Wertansätze und sonstigen Angaben. Die Auswahl der Prüfungshandlungen liegt im pflichtgemässen Ermessen des Prüfers. Dies schliesst eine Beurteilung der Risiken wesentlicher falscher Angaben in der Jahresrechnung als Folge von Verstössen oder Irrtümern ein. Bei der Beurteilung dieser Risiken berücksichtigt der Prüfer das interne Kontrollsystem, soweit es für die Aufstellung der Jahresrechnung von Bedeutung ist, um die den Umständen entsprechenden Prüfungshandlungen festzulegen, nicht aber um ein Prüfungsurteil über die Wirksamkeit des internen Kontrollsystems abzugeben. Die Prüfung umfasst zudem die Beurteilung der Angemessenheit der angewandten Rechnungslegungsmethoden, der Plausibilität der vorgenommenen Schätzungen sowie eine Würdigung der Gesamtdarstellung der Jahresrechnung. Wir sind der Auffassung, dass die von uns erlangten Prüfungsnachweise eine ausreichende und angemessene Grundlage für unser Prüfungsurteil bilden.

Prüfungsurteil

Nach unserer Beurteilung entspricht die Jahresrechnung für das am 31. Dezember 2018 abgeschlossene Rechnungsjahr den kantonalen und kommunalen gesetzlichen Vorschriften.

Berichterstattung aufgrund weiterer gesetzlicher Vorschriften

Wir bestätigen, dass wir die Anforderungen an die Befähigung gemäss Art. 123 GV und die besonderen Voraussetzungen gemäss Art. 124 GV erfüllen und keine mit unserer Unabhängigkeit nicht vereinbare Sachverhalte vorliegen.

Wir beantragen, die Jahresrechnung per 31. Dezember 2018 mit Aktiven und Passiven von Fr. 19'304'793.71 und einem Ertragsüberschuss (Gesamthaushalt) von Fr. 251'900.91 zu genehmigen.

Urtenen-Schönbühl, 9. April 2019

ROD Treuhand AG



Sascha Moser
Dipl. Wirtschaftsprüfer
Leitender Revisor



Heinz Eggimann

10. Genehmigung der Jahresrechnung

Das beschlussfassende Organ der Einwohnergemeinde Bönigen hat die Jahresrechnung 2018 am 28.05.2019 gemäss dem vorstehenden Antrag des Gemeinderates vom 01.04.2019 genehmigt.

28.05.2019

Namens der Einwohnergemeinde

Herber Seiler
Präsident

Stefan Frauchiger
Sekretär

11. Anhang

11.1 Regelwerk

11.1.1 Angewendetes Regelwerk

Der Rechnungsabschluss der Gemeinde Bönigen ist in Übereinstimmung mit den geltenden kantonalen gesetzlichen Grundlagen erstellt worden.

- Gemeindegesetz (GG, BSG 170.11)
- Gemeindeverordnung (GV, BSG 170.111)
- Direktionsverordnung über den Finanzhaushalt der Gemeinden (FHDV, BSG 170.511)

Diese orientieren sich gemäss Art. 70 Absatz 1 GG am Harmonisierten Rechnungslegungsmodell für die Kantone und Gemeinden, HRM2, laut Handbuch der Konferenz der Kantonalen Finanzdirektoren. Die kantonalen Bestimmungen weichen in einzelnen Bereichen von den Empfehlungen des HRM2 ab. Das Amt für Gemeinden und Raumordnung stellt eine Auflistung dieser Ausnahmen zur Verfügung unter www.be.ch/gemeinden > Rubrik Gemeindefinanzen > HRM2 > Praxishilfen.

11.1.2 Bewertung Finanzvermögen

Vermögenswerte im Finanzvermögen werden bilanziert, wenn sie einen künftigen Nutzen erbringen und ihr Wert verlässlich ermittelt werden kann. Sie werden bei erstmaliger Bilanzierung zu Anschaffungs- bzw. Herstellungskosten bilanziert. Entstehen der Gemeinde keine Kosten, wird zum Verkehrswert zum Zeitpunkt des Zugangs bilanziert. Folgebewertungen erfolgen zum Verkehrswert am Bilanzstichtag, wobei eine systematische Neubewertung bei Liegenschaften mit Ausnahme von Baurechten alle fünf Jahre oder bei Änderung des amtlichen Werts, bei allen anderen Vermögenswerten jährlich erfolgt. Die Bilanzwerte sind bei eingetretenen dauerhaften Wertminderungen oder Verlusten sofort zu berichtigen.

Neubewertung Finanzvermögen

Das Finanzvermögen wurde gemäss Anhang 1 der Gemeindeverordnung neu bewertet. Die Neubewertungsreserve der Wertschriften beläuft sich per 31. Dezember 2018 auf CHF 15'335.00 und die der Liegenschaften auf CHF 118'988.30.

Bilanzkonto	Art des Finanzvermögens	Alter Buchwert CHF	Korrektur CHF	Neuer Buchwert CHF	Bewertungsmethode	Letzmalige Bewertung
10800.01	Sandmatta, Gbbl-Nr. 626	153'420.00	0.00	153'420.00		Einführung HRM2 per 01.01.2016
10800.01	Hauptstrasse Bütza, Gbbl-Nr. 998	344'160.00	0.00	344'160.00		Einführung HRM2 per 01.01.2016
10800.01	Spiis, Gbbl-Nr. 688, Kulturland	9'590.00	0.00	9'590.00		Einführung HRM2 per 01.01.2016
10800.01	Fischmatta, Gbbl-Nr. 423, Kulturland	7'910.00	0.00	7'910.00		Einführung HRM2 per 01.01.2016
10840.01	Brunngasse 30, Wohnhaus, Gbbl-Nr. 648	148'260.00	0.00	148'260.00		Einführung HRM2 per 01.01.2016
10700.01	Aktien und Anteilscheine	23'205.00	-857.00	22'348.00	Marktwert	31.12.2018

11.1.3 Bewertung Verwaltungsvermögen

Vermögenswerte im Verwaltungsvermögen werden bilanziert, wenn sie einen künftigen mehrjährigen öffentlichen Nutzen hervorbringen und ihr Wert verlässlich ermittelt werden kann. Sie werden zu Anschaffungs- bzw. Herstellungskosten nach der Nettomethode bilanziert und nach der definierten Nutzungsdauer linear abgeschrieben. Entstehen der Gemeinde keine Kosten, wird zum Verkehrswert zum Zeitpunkt des Zugangs bilanziert. Die Bilanzwerte sind bei eingetretenen dauerhaften Wertminderungen oder Verlusten sofort zu berichtigen. Die geltenden Anlagekategorien und Nutzungsdauern sind in Anhang 2 GV umschrieben.

11.1.4Aktivierungsgrenzen

Allgemeiner Haushalt	CHF 20'000.00
Spezialfinanzierung Wasserversorgung	CHF 20'000.00
Spezialfinanzierung Abwasserentsorgung	CHF 20'000.00

11.1.5Bestehendes Verwaltungsvermögen

Seit dem Übergang auf HRM2 im Jahr 2016 wird das bestehende Verwaltungsvermögen linear über 12 Jahre abgeschrieben. Davon ausgenommen sind die Positionen gemäss Ziffer 4.1.3 der Übergangsbestimmungen der GV.

11.2 Grundlagen der Jahresrechnung

Als Grundlage für die Jahresrechnung 2018 dienten das Budget 2018 und die Vorjahresrechnung 2017.

Genehmigung/Prüfung:

	Budget 2018	Jahresrechnung 2017
Gemeinderat	09.10.2017	03.04.2018
Bestätigungsbericht Rechnungsprüfungsorgan		19.04.2018
Gemeindeversammlung	08.12.2017	01.06.2018

11.3 Eigenkapitalnachweis

Eigenkapital per 01.01.2018		Veränderungsnachweis				Voraussichtliches Eigenkapital per 31.12.2018	
	CHF	Erhöhung (+) durch	CHF	Reduktion (-) durch	CHF		CHF
29 Eigenkapital	7'775		779		-262	29 Eigenkapital	8'293
290 Verpflichtungen (+) bzw. Vorschüsse (-) gegenüber SF	2'058	Einlagen in SF EK	263	Entnahmen aus SF EK	-57	290 Verpflichtungen (+) bzw. Vorschüsse (-) gegenüber SF	2'264
29000 SF Feuerwehr einseitig oder	0		0		0	29000 SF Feuerwehr einseitig oder	0
29000 SF Feuerwehr zweiseitig oder	0		0		0	29000 SF Feuerwehr zweiseitig oder	0
29000 SF Feuerwehr zweiseitig	0		0		0	29000 SF Feuerwehr zweiseitig	0
29001 SF Wasserversorgung	364	7101.9010.01	87	7101.9011.01	0	29001 SF Wasserversorgung	451
29002 SF Abwasserentsorgung	908	7201.9010.01	107	7201.9011.01	0	29002 SF Abwasserentsorgung	1'015
29003 SF Abfall	281	7301.9010.01	24	7301.9011.01	0	29003 SF Abfall	305
29004 SF Elektrizität	0		0		0	29004 SF Elektrizität	0
29005 SF Parkplätze	105	6155.9010.01	0	6155.9011.01	-11	29005 SF Parkplätze	94
29006 SF Bootsanlagen	400	3411.9010.01	46	9950.4830.01	-46	29006 SF Bootsanlagen	400
2900x SF Übertragung VV nach Art. 85a GV	0		0		0	2900x SF Übertragung VV nach Art. 85a GV	0
292 Rücklagen der Globalbudgetbereiche	0		0		0	292 Rücklagen der Globalbudgetbereiche	0
293 Vorfinanzierungen	2'170		423		-204	293 Vorfinanzierungen	2'389
29300 Allgemeiner Haushalt	0		0		0	29300 Allgemeiner Haushalt	0
29301 Wasserversorgung Werterhalt	50	7101.3510.11+7101.3510.51	210	7101.4510.01	-190	29301 Wasserversorgung Werterhalt	70
29302 Abwasserentsorgung Werterhalt	2'120	7201.3510.11+7201.3510.51	213	7201.4510.01	-14	29302 Abwasserentsorgung Werterhalt	2'319
294 Reserven	499		93		0	294 Reserven	592
29400 Zusätzliche Abschreibungen	499	9900.3894.01	93		0	29400 Zusätzliche Abschreibungen	592
296 Neubewertungsreserve FV	135		0		-1	296 Neubewertungsreserve FV	134
29600 Neubewertungsreserve FV	135		0		-1	29600 Neubewertungsreserve FV	134
29601 Schwankungsreserve	0		0		0	29601 Schwankungsreserve	0
298 Übriges Eigenkapital	0		0		0	298 Übriges Eigenkapital	0
299 Bilanzüberschuss/-Fehlbetrag	2'913	2990	0	2990	0	299 Bilanzüberschuss/-Fehlbetrag	2'913
		Jahres-	0	Jahres-	0		
		ergebnis		ergebnis			

Legende:

EK = Eigenkapital
 VF = Finanzvermögen
 SF = Spezialfinanzierung
 VV = Verwaltungsvermögen

11.4 Rückstellungsspiegel

205 Kurzfristige Rückstellungen

Konto	Bezeichnung	Buchwert 01.01.2018	Veränderung			Buchwert 31.12.2018	Kommentar zu Veränderung und Weiterbestand
			Bildung	Verwendung	Auflösung		
20590.01	Kurzfristige Rückstellungen für Steuerteilungen	0.00	44'435.65	0.00	0.00	44'435.65	Rückstellung für ausstehende Steuerteilungen juristischer Personen. Wird bei erfolgter Steuerteilung aufgelöst.

208 Langfristige Rückstellungen

Konto	Bezeichnung	Buchwert 01.01.2018	Veränderung			Buchwert 31.12.2018	Kommentar zu Veränderung und Weiterbestand
			Bildung	Verwendung	Auflösung		
-	-	-	-	-	-	-	-

Total kurzfristige Rückstellungen	0.00	44'435.65	0.00	0.00	44'435.65
Total langfristige Rückstellungen	0.00	0.00	0.00	0.00	0.00
Total Rückstellungen	0.00	44'435.65	0.00	0.00	44'435.65

11.5 Beteiligungsspiegel

Name, Sitz Rechtsform	Tätigkeitsgebiet	Nominalkapital (100%)	Eigentumsanteil	Stimmanteil - E: Exekutive - L: Legislative	Wesentliche Beteiligte	Buchwert per 31.12.	Anschaffungswert	Wesentliche Beteiligungen der Organisation	Rechnungslegungs- norm; Aussage zur Jahresrechnung	Zahlungsströme Berichtsjahr	Spezifische Risiken
Gemeindeeigene Unternehmen (Anstalten) gem. Art. 64 Abs. 1 Bst. b GG											
keine											
Öffentlich-rechtliche Organisationen der interkommunalen Zusammenarbeit (Gemeindeverbände, Anstalten etc.)*											
Altersheim Sunnsyta, Ringgenberg Gemeindeverband	Altersheim			VS: 1 Stimme DV: 5 Stimmen	Gemeinden Bönigen, Iseltwald, Oberried, Niederried, Ringgenberg, Wilderswil				HRM1 Art. 73 OgR: Die Verbandsgemeinden bezahlen den nicht dem Lastenverteilung unterliegenden Aufwandüberschuss nach der absoluten Steuerkraft.	Kein Beitrag 2018	Haftung, Art. 75 OgR: Für die Verbands- schulden haftet das Verbandsvermögen.
ARA Region Interlaken, Interlaken Gemeindeverband	Abwasserreinigung			VS: 1 Stimme DV: 2 Stimmen	Gemeinden Bönigen, Därigen, Gsteigwiler, Gündlischwand, Habkern, Interlaken, Leissigen, Lütschental, Matten, Niederried, Ringgenberg, Saxeten, Unterseen, Wilderswil				HRM1 Art. 52 OgR: Die Verbandsgemeinden tragen die Kosten für die Erfüllung der Verbandsaufgaben. Die Beiträge der Verbandsgemeinden bemessen sich nach dem Verursacherprinzip.	Betriebsbeitrag 2018: CHF 110'828.20 Investitionsbeitrag 2018: CHF -15'800.75	Haftung, Art. 56 OgR: Für die Verbands- schulden haftet das Verbandsvermögen.
Begräbnisgemeindeverband Gsteig- Interlaken, Interlaken Gemeindeverband	Friedhof und Bestattungswesen			FRK: 1 Stimme DV: 4 Stimmen	Gemeinden Bönigen, Gsteigwiler, Gündlischwand, Interlaken, Lütschental, Matten, Saxeten, Wilderswil				HRM2 Art. 65 OgR: Die ungedeckt gebliebenen Ausgaben des Verbandes werden durch Beiträge der Gemeinden gedeckt, welche aufgrund der ständigen Wohnbevölkerung festgelegt werden.	CHF 45'138.50	Haftung, Art. 66 OgR: Für die Verbands- schulden haftet das Verbandsvermögen.
Berufsschulzentrum Interlaken, Interlaken Gemeindeverband	Verwaltung, die auf den Verband im Grundbuch eingetragenen Grundstücke, Förderung von Bildungsstandorte im Einzugsgebiet seiner Mitglieder			DV: 1 Stimme	Gemeinden im Verwaltungskreis Interlaken- Oberhasli und die Gemeinde Frutigen				HRM1 Art. 42 OgR: Die Beiträge werden von den Verbandsgemeinden im Verhältnis ihrer Einwohnerzahlen geleistet. Art. 65 OgR: Soweit die Einnahmen die Kosten für die Erfüllung der Aufgaben nicht decken, haben die Verbandsgemeinden Beiträge zu entrichten.	Kein Beitrag 2018	Haftung, Art. 44 OgR: Für die Verbands- schulden haftet das Verbandsvermögen. Die Verbandsgemeinden haften subsidiär.
Eduard-Ruchi-Fonds, Interlaken Gemeindeverband	Verwaltung und bestimmungsgemässe Verwendung des Stiftungsvermögens zugunsten verwaiste, bedürftige und gefährdete Jugend mit Wohnsitz ehemaligen Amtsbezirk Interlaken			HV: 2 Stimmen	Gemeinden des ehemaligen Amtsbezirks Interlaken				HRM1 Art. 54 OgR: Es werden keine Gemeindebeiträge erhoben	Kein Beitrag 2018	Haftung, Art. 56 OgR: Für die Verbands- schulden haftet das Verbandsvermögen und der Fonds.
Erhaltung der Wälder Region Oberland-Ost, Interlaken Gemeindeverband	Unterstützung forstlichen Massnahmen zur Erhaltung und Förderung der Wälder in der Region Oberland-Ost.			VS: 1 Stimme DV: 2 Stimmen	Gemeinden in der Region Oberland-Ost				HRM1 Art. 25 OgR: Die Verbandsgemeinden bezahlen jährlich Verbandsbeiträge nach Einwohnerzahl.	CHF 18'102.50	Haftung, Art. 27 OgR: Für Verbandsschulden haftet das Verbands- vermögen.
Feuerwehr Bödeli, Interlaken Gemeindeverband	Bekämpfung von Feuer-, Elementar- und anderen Schadenergebnissen			FR: 1 Stimme AV: 3 Stimmen	Gemeinden Bönigen, Interlaken, Iseltwald, Matten, Unterseen				HRM2 Art. 35 OgR: Finanzierung durch Feuerwehersatzabgaben..., für grosse Investitionen können auch Steuermittel eingesetzt werden.	CHF 162'387.80	Haftung, Art. 36 OgR: Für Verbandsschulden haftet das Verbands- vermögen.
Kombinierte Schlachthanlage Bödeli und Umgebung, Interlaken Gemeindeverband	Bau und Betrieb einer kombinierten Schlachthanlage, welche als öffentliche Schlachthanlage zu gelten hat			AV: 2 Stimmen	Gemeinden Beatenberg, Bönigen, Därigen, Gsteigwiler, Habkern, Interlaken, Iseltwald, Lauterbrunnen, Leissigen, Matten, Niederried, Ringgenberg, Saxeten, Unterseen, Wilderswil				HRM1 Art. 68 OgR: Die Verbandsgemeinden bezahlen den Aufwandüberschuss der nach Einwohnerzahl auf die Verbandsgemeinden aufgeteilt wird.	7'091.60	Haftung, Art. 69 OgR: Für die Verbands- schulden haftet das Verbands- vermögen.
Regionales Kompetenzzentrum Spiez Gemeindeverband	Betreibung eines regionalen Kompetenzzentrums für die Ausbildung im Bereich Bevölkerungsschutz			AV: 3 Stimmen	Verbandsgemeinden der verschiedenen Zivilschutzorganisationen Thun-Oberland				HRM1 Art. 40 OgR: Die Verbandsgemeinden beteiligen sich nur am Aufwandüberschuss.	Kein Beitrag 2018	Haftung, Art. 41 OgR: Für die Verbands- schulden haftet das Verbandsvermögen.
Sozialdienst Region Jungfrau, Interlaken Gemeindeverband	Führung des Sozialdienstes für die beteiligten Gemeinden			V: 1 Stimme AV: 3 Stimmen	23 politische Gemeinden des Verwaltungskreises Interlaken-Oberhasli				HRM1 Art. 72 OgR: Die nach Abzug der Leistungen des Kantons, der Beiträge der öffentlich-rechtlichen Körperschaften sowie weiterer Einnahmen verbleibenden Kosten werden nach der mittleren Wohnbevölkerung auf die Verbandsgemeinden verteilt.	CHF 32'547.85 (def. Abrechnung 2018 erfolgt im 2019)	Haftung, Art. 74 OgR: Für die Verbands- schulden haftet das Verbandsvermögen.

Name, Sitz Rechtsform	Tätigkeitsgebiet	Nominalkapital (100%)	Eigenumsanteil	Stimmanteil - E: Exekutive - L: Legislative	Wesentliche Beteiligte	Buchwert per 31.12.	Anschaffungs- wert	Wesentliche Beteiligungen der Organisation	Rechnungslegungs- norm; Aussage zur Jahresrechnung	Zahlungsströme Berichtsjahr	Spezifische Risiken
Regionalkonferenz Oberland-Ost	Wirkungsvolle Erfüllung der Aufgaben der beteiligten Gemeinden und der gemeinsam verbindlichen Beschlussfassung in regionalen Angelegenheiten, die Kanton oder Gemeinden übertragen haben.			RV: 1 Stimme	28 Gemeinden des Verwaltungskreises Interlaken-Oberhasli				HRM2 Art. 48 Geschäftsreglement: Die Gemeinden schulden Beiträge an die Verwaltungskosten und an weitere Kosten gemäss der besonderen Gesetzgebung.	CHF 39'605.55	Haftung, Art. 50 Geschäftsreglement: Bei Auflösung Schaffung von geeigneter Trägerschaft, welche Aufgaben, die nach übergeordnetem Recht gemeinsam erfüllt werden müssen, wahrnimmt.
Schwellenkorporation Bördeli-Süd, Interlaken Öffentlich-rechtliche Körperschaft nach Art. 2 GG	Wahrnehmung der Wasserbaupflichten im Rahmen der Wasserbaugesetzgebung			VS: 1 Stimme MV: 110 Stimmen	Bönigen, Gsteigwiler, Interlaken, Matten, Saxeten, Wilderswil				HRM1 Art. 43 KoR: Beiträge (Schwellentelle) entsprechend Eigentumsverhältnissen	CHF 89'458.80	Art. 54 KoR: Mit Auflösung der Schwellenkorporation geht die Erfüllung für die Wasserbaufgaben unmittelbar auf Gemeinden über.
Weissenau Unterseen, Unterseen Gemeindeverband	Bewirtschaftung die ihm übertragenen Grundstücke und Vermögenswerte als Finanzvermögen			AV: 2 Stimmen	Gemeinden Beatenberg, Bönigen, Brienz, Brienzwiler, Därigen, Grindelwald, Gsteigwiler, Gündischwand, Habkern, Hofstetten, Interlaken, Iseltwald, Lauterbrunnen, Leissigen, Lütschental, Matten, Niederried, Oberried, Ringgenberg, Saxeten, Schwanden, Unterseen, Wilderswil				HRM1/Kontenrahmen: CURAVIVA Art. 39 OgR: Soweit die Einnahmen die Kosten für die Erfüllung der Verbandsaufgaben nicht decken, haben die Verbandsgemeinden Beiträge zu entrichten.	Kein Beitrag 2018	Haftung, Art. 40 OgR: Für die Verbands-schulden haftet das Verbandsvermögen. Die Verbandsgemeinden haften subsidiär.
Juristische Personen des Privatrechts*											
Alterswohnungen Bönigen Genossenschaft	Anbieten von für Senioren konzipierte Wohnungen			GV: 1 Stimme		CHF 0.00			OR	Kein Beitrag 2018	Haftung: Genossen-schaftsvermögen
AVAG, AG für Abfallverwertung Aktiengesellschaft	Abfallsorgung	CHF 3'400'000	0.356%	GV: 121 Aktienstimmen	Etliche Gemeinden	CHF 0.00		Div. Tochter-gesellschaften	OR	Dividende 3.5 % CHF 423.50	Haftung: Aktienkapital
AVARI AG, Wilderswil Aktiengesellschaft	Ankauf, Aufbereitung und Zulieferung von energetischem Holz sowie Erstellen und Betrieb von Fernwärmanlagen	CHF 4'410'000	0.057%	GV: 5 Stimmen		CHF 0.00		Keine	OR	Keine Dividende	Haftung: Aktienkapital
Beatushöhlen, Beatenberg Genossenschaft	Erhaltung der St. Beatus-Höhlen und Umgebung als Naturdenkmal im BeO			GV: 1 Stimme		CHF 0.00			OR	Keine	Haftung: Genossen-schaftsvermögen
Brienzer Rothornbahn, Brienz Aktiengesellschaft	Erhalt der ältesten Dampfzahnradbahn der Schweiz, Betrieb Brienz Rothorn Bahn					CHF 0.00			OR	Keine	Haftung: Aktienkapital
Band-Genossenschaft, Bern Genossenschaft	Dienstleistungen von Menschen mit Behinderung					CHF 0.00			OR	Keine	Haftung: Genossen-schaftsvermögen
Eissportzentrum Bördeli Akteingesellschaft	Betrieb eines Eissportzentrums sowie Durchführung anderer sportlicher Veranstaltungen	CHF 1'021'000		GV: 3 Stimmen	Gemeinde Beatenberg, Därigen, Interlaken, Matten, Ringgenberg, Unterseen, Wilderswil	CHF 88'000.00	CHF 88'000		OR	Betriebsbeitrag 2018: CHF 8'500.00 Investitionsbeitrag 2018: CHF 15'200.00	Haftung: Genossen-schaftsvermögen
Noss, Spiez Genossenschaft	Führen einer gemeinnützigen Bildungsinstitution vornehmlich in den Bereichen Aus- und Weiterbildung			GV: 1 Stimme		CHF 0.00			OR	Keine	Haftung: Genossen-schaftsvermögen
Sonderschulheim Sunneschyn Steffisburg, Steffisburg Genossenschaft	Betrieb des Sonderschulheims Sunneschyn in Steffisburg			GV: 1 Stimme	Einwohner- und Kirchengemeinden im Kt. Bern sowie öffentlich-rechtliche Körperschaften aus sozialem Bereich	CHF 0.00			OR	Keine	Haftung: Genossen-schaftsvermögen
Sportschützen Bönigen	Anteilschein zwecks Finanzierung elektronische Trefferanzeige3 in Kleinkalberschiessanlage					CHF 0.00			OR	Keine	Keine
Strandbad AG, Bönigen Aktiengesellschaft	Betrieb eines Schwimmbades			GV: 1 Stimme		CHF 0.00			OR	Keine	Keine

Name, Sitz Rechtsform	Tätigkeitsgebiet	Nominalkapital (100%)	Eigenumsanteil	Stimmanteil - E: Exekutive - L: Legislative	Wesentliche Beteiligte	Buchwert per 31.12.	Anschaffungs- wert	Wesentliche Beteiligungen der Organisation	Rechnungslegungs- norm; Aussage zur Jahresrechnung	Zahlungsströme Berichtsjahr	Spezifische Risiken
Verein Kehrichtverwertung Jungfrau	Wahrung der Interessen gegenüber der AG für Abfallverwertung AVAG. Der Verein ist Aktionär bei der AVAG in Vertretung der Mitgliedsgemeinden: Koordination der Gemeinden in Fragen der Beseitigung von Abfällen aller Art.			DV: 3 Stimmen	18 Gemeinden des Verwaltungskreis Interlaken-Oberhasli				Art. 24 Vereinsstatuten: Die Mitgliedschaft ist unentgeltlich, solange dies das Vereinsvermögen zulässt. Allfällige Mitgliederbeiträge richten sich nach den abgelieferten Kehrichtmengen der Mitgliedergemeinden.	Kein Beitrag 2018	Haftung, Art. 26 Vereinsstatuten: Für die Verbindlichkeiten des Vereins haftet nur das Vereinsvermögen.
Mitgliedschaften in einfachen Gesellschaften, Kollektiv- und Kommanditgesellschaften*											
Musikschulgemeinden Interlaken-Oberhasli, Interlaken	Gemeinsames Auftreten gegenüber der Musikschule			GSV: 1 Stimme	Alle 28 Gemeinden des Verwaltungskreises Interlaken-Oberhasli					CHF 48'378.60	Keine
Vertragliche Beziehungen zur Erfüllung von Gemeindeaufgaben*											
Einwohnergemeinde Interlaken, Kindertagesstätte Alpenstrasse	Betreuung von Kindern in Kindertagesstätten								OR Die Sitzgemeinde übernimmt mittels Leistungsvereinbarung mit der Institution Kita Alpenstrasse für die Anschlussgemeinden die Aufgaben gemäss übergeordneter Gesetzgebung (u. a. Abrechnung der lastenausgleichsberechtigten Kosten).	Art. 6 Zusammenarbeitsvertrag: 20 % Selbstbehalt Anschlussgemeinden vom ermächtigtem/lastenausgleichsberechtigtem Beitrag. Selbstbehalt: CHF 1'665.70 Gewinnanteil: CHF 1'617.90	Keine
Einwohnergemeinde Interlaken	Gegenseitige Aufnahme von SchülerInnen der Volksschule sowie von Kindern im Kindergartenalter.				Gemeinden Beatenberg, Bönigen, Därliigen, Habkern, Interlaken, Iseltwald, Leissigen, Matten, Niederried, Ringgenberg, Unterseen, Wilderswil				HRM2 Art. 5 und 6 Vereinbarung: Verrechnung der Schulgelder für Betriebs- und Infrastrukturkosten sowie der Gehaltskostenbeiträge.	Diverse Lehrergehaltskosten und Infrastrukturbeiträge	Keine
Einwohnergemeinde Interlaken, Spezialunterricht Region Jungfrau Sitzgemeindemodell	Spezialunterricht der Fachbereiche integrative Förderung, Logopädie und Psychomotorik			FK: 1 Stimme	Gemeinden Beatenberg, Bönigen, Därliigen, Grindelwald, Gsteigwilser, Gündlischwand, Habkern, Iseltwald, Lauterbrunnen, Leissigen, Lüschtental, Matten, Niederried, Ringgenberg, Saxeten, Unterseen, Wilderswil				HRM2 Art. 12 Vereinbarung: Die Kosten des Spezialunterrichts werden unter den Gemeinden aufgrund der zur Verfügung gestellten Lektionen aufgeteilt. Massgebende Grundlage ist das Budget der Einwohnergemeinde Interlaken.	CHF 47'593.00	Keine
Einwohnergemeinde Interlaken, Zivilschutzorganisation Jungfrau Sitzgemeindemodell	Aufgaben im Bereich Zivilschutz: Alarmierung Bevölkerung; Erstellung und Unterhalt Schutzbauten			FK: 1 Stimme	Gemeinden Beatenberg, Bönigen, Därliigen, Grindelwald, Gsteigwilser, Gündlischwand, Habkern, Interlaken, Iseltwald, Lauterbrunnen, Leissigen, Lüschtental, Matten, Niederried, Ringgenberg, Saxeten, Unterseen, Wilderswil				HRM2 Art. 17 Zusammenarbeitsvertrag: Die Kosten werden im Verhältnis der ständigen Wohnbevölkerung unter den Vertragsgemeinden aufgeteilt.	CHF 40'276.90	Keine
Einwohnergemeinde Unterseen, Jugendarbeit Bödeli Sitzgemeindemodell	Bereitstellung einer offenen Kinder- und Jugendarbeit			VS: 1 Stimme MV: 2 Stimmen	Gemeinden Bönigen, Interlaken, Leissigen, Matten, Unterseen, Wilderswil				HRM2 Die Sitzgemeinde übernimmt mittels Leistungsvereinbarung mit dem Verein Jugendarbeit Bödeli für die Anschlussgemeinden die Aufgaben gemäss übergeordneter Gesetzgebung (u. a. Abrechnung der lastenausgleichsberechtigten Kosten).	Art. 5 Zusammenarbeitsvertrag/Art. 6.2 Leistungsvereinbarung: 20 % Selbstbehalt Anschlussgemeinden vom ermächtigtem/lastenausgleichsberechtigtem Beitrag. CHF 12'101.00	Keine
Einwohnergemeinde Unterseen, RFO Bödeli Sitzgemeindemodell	Regionale Führungsorganisation Bödeli			RFR: 1 Stimme	Gemeinden Beatenberg, Bönigen, Därliigen, Habkern, Interlaken, Iseltwald, Leissigen, Matten, Niederried, Ringgenberg				HRM2 Art. 11 Zusammenarbeitsvertrag: Kostenverteiler nach mittlerer Wohnbevölkerung der drei letzten Jahre	Gemeindeanteil CHF 4'627.40	Keine
Gemischte Gemeinde Schattenhalb, Kindertagesstätte Karfunkel Sitzgemeindemodell	Betreuung von Kindern in Kindertagesstätten				Brienzi, Brienzwiler, Gadmen, Guttannen, Hasliberg, Hofstetten, Innertkirchen, Meiringen, Schwanden				HRM2 Art. 6 Zusammenarbeitsvertrag: Die nicht zum Lastenausgleich zugelassenen 20 Prozent der anrechenbaren Beiträge an den Leistungserbringer werden proportional nach der Betreuungstage der jeweiligen Gemeinden aufgeteilt.	Selbstbehalt: CHF 1'658.70	Keine

Name, Sitz Rechtsform	Tätigkeitsgebiet	Nominalkapital (100%)	Eigentumsanteil	Stimmanteil - E: Exekutive - L: Legislative	Wesentliche Beteiligte	Buchwert per 31.12.	Anschaffungswert	Wesentliche Beteiligungen der Organisation	Rechnungslegungs- norm; Aussage zur Jahresrechnung	Zahlungsströme Berichtsjahr	Spezifische Risiken
Vermittlung Tagesfamilien Interlaken-Oberhasli (VTIO), Bönigen Sitzgemeindemodell	Familienergänzende Kinderbetreuung				Gemeinden Beatenberg, Brienz, Brienzwiler, Därigen, Habkern, Hofstetten, Interlaken, Lauterbrunnen, Leissigen, Matten, Meiringen, Ringgenberg, Schattenhalb, Thun, Unterseen, Wilderswil, Grindelwald, Gsteigwiler, Lütschental, Gündlischwand, Oberried, Innetkirchen				HRM2 Art. 6 Zusammenarbeitsvertrag: Die nicht zum Lastenausgleich zugelassenen 20 Prozent der anrechenbaren Beiträge an den Leistungserbringer werden proportional nach der Anzahl der von Kinder aus der jeweiligen Gemeinden belegten Betreuungsstunden auf die Sitzgemeinde und Anschlussgemeinden aufgeteilt.	Selbstbehalt: CHF 7'061.93	Keine

11.6 Gewährleistungsspiegel

Name, Sitz, Rechtsform	Eigentümer wesentliche Miteigentümer	Angaben zu den gesicherten Leistungen Art, Betrag, Verfall, Zinsangaben usw.)	Zahlungsströme im Berichtsjahr	Spezifische zusätzliche Angaben
Privatrechtliche Unternehmen (nach OR/ZGB)				
Fussballclub Interlaken, Interlaken, Verein	-	Bürgschaft Erweiterung Sportanlage Lanzenen Die Schweizerische Eidgenossenschaft, vertreten durch das beco, gewährte dem Fussballclub Interlaken ein Darlehen von CHF 325'000.00. Zur Sicherstellung eines Teils des Darlehens verpflichtete sich die Gemeinde Bönigen als Solidarbürin gegenüber der Eidgenossenschaft und dem Kanton Bern. Betrag: CHF 27'000.00 Beschluss: GR 02.08.2004		Laufzeit: 25 Jahre während Laufzeit Darlehen Restanz per 31.12.2018: CHF 163'300.00
Musikschule Oberland-Ost, Interlaken, Verein	-	Bürgschaft Realisierung Haus der Musik Betrag: CHF 151'770.00. Beschluss: GV 06.12.2013		Laufzeit: 50 Jahre
Verein Chance Winter, Interlaken, Verein	-	Defizitgarantie Ice Magic Betriebsaison 2018/2019 und 2019/2020 Betrag: CHF 3'000.00 Beschluss: GR 28. August 2018		
Previs Vorsorge, Bern, Stiftung	Versicherte	Nachschusspflicht bei Unterdeckung gemäss Vorsorgereglement		
Öffentlich-rechtliche Unternehmen (nach Gemeindegesetz)				
keine				
Öffentlich-rechtliche Verträge				
keine				
Weitere Verpflichtungen (Altlasten, Leasing usw.)				
keine				

11.7 Anlagespiegel

			108 Sachanlagen FV	
			1080 Grundstücke FV	1084 Gebäude FV
Anschaffungskosten	Anlagewert	01.01.2018	515'080.00	148'260.00
	Zuwachs/Zugänge	2018	0.00	0.00
	Abgänge	2018	0.00	0.00
	Umgliederungen	2018	0.00	0.00
	Anlagewert	31.12.2018	515'080.00	148'260.00
kumulierte Wertberichtigungen	Stand per	01.01.2018	0.00	0.00
	Wertminderungen	2018	0.00	0.00
	Aufwertungen	2018	0.00	0.00
	Umgliederungen	2018	0.00	0.00
	Stand per	31.12.2018	0.00	0.00
Buchwerte	Buchwert netto	31.12.2018	515'080.00	148'260.00
	davon Anlagen in Leasing	31.12.2018	0.00	0.00
	Versicherungswerte	31.12.2018	0.00	0.00

			140 Sachanlagen VV				
			1401 Strassen / Verkehrswege	1403 Übrige Tiefbauten	1404 Hochbauten	1406 Mobilien VV	1407 Anlagen im Bau VV
Anschaffungskosten	Anlagewert	01.01.2018	514'989.50	659'440.70	7'373'404.85	316'101.65	528'387.80
	Zuwachs/Zugänge	2018	333'749.45	239'563.40	873'399.70	9'598.40	123'542.65
	Abgänge	2018	0.00	(55'413.00)	(11'120.00)	0.00	(50'082.35)
	Umgliederungen	2018	277'624.40	298'353.40	0.00	0.00	(575'977.80)
	Anlagewert	31.12.2018	1'126'363.35	1'141'944.50	8'235'684.55	325'700.05	25'870.30
kumulierte ordentliche Abschreibungen	Stand per	01.01.2018	(12'874.75)	(14'928.70)	(294'936.20)	(31'610.20)	0.00
	Planmässige Abschreibungen	2018	(28'918.60)	(17'685.20)	(330'864.50)	(32'676.65)	0.00
	Ausserplanmässige	2018	0.00	0.00	0.00	0.00	0.00
	Wertkorrekturen	2018	0.00	0.00	0.00	0.00	0.00
	Stand per	31.12.2018	(41'793.35)	(32'613.90)	(625'800.70)	(64'286.85)	0.00
Buchwerte	Buchwert netto	31.12.2018	1'084'570.00	1'109'330.60	7'609'883.85	261'413.20	25'870.30
	davon Anlagen in Leasing	31.12.2018	0.00	0.00	0.00	0.00	0.00
	Versicherungswerte	31.12.2018	0.00	0.00	0.00	0.00	0.00

darin nicht enthalten ist das bestehende VV bei Einführung von HRM2:

		01.01.2018		Kumulierte Wertberichtigungen	Saldo 31.12.2018	
		CHF		CHF	CHF	
Allgemeiner Haushalt	Konto Nr. 14099.01	4'187'924.10		Konto Nr. 14099.99	1'046'981.05	3'140'943.05
Wasserversorgung	Konto Nr. 14099.11	913'342.45		Konto Nr. 14099.91	539'634.00	373'708.45
Total		5'101'266.55			1'586'615.05	3'514'651.50

			142 Immaterielle Anlagen			144 Darlehen	145 Beteiligungen, Grundkapitalien	146 Investitionsbeiträge
			1420 Software	1427 Immat. Anlagen in Realisierung	1429 Übrige immaterielle Anlagen	1441 - 1447 Darlehen	1452 - 1456 Beteiligungen, Grundkapitalien	1460 - 1469 Investitionsbeiträge
Anschaffungskosten	Anlagewert	01.01.2018	217'191.25	57'244.45	212'080.40	87'270.00	0.00	0.00
	Zuwachs/Zugänge	2018	8'116.80	1'204.55	18'947.85	0.00	88'000.00	27'780.00
	Abgänge	2018	0.00	0.00	(10'076.20)	(87'270.00)	0.00	0.00
	Umgliederungen	2018	0.00	0.00	0.00	0.00	0.00	0.00
	Anlagewert	31.12.2018	225'308.05	58'449.00	220'952.05	0.00	88'000.00	27'780.00
kumulierte ordentliche Abschreibungen	Stand per	01.01.2018	(43'438.25)	0.00	(32'494.80)	0.00	0.00	0.00
	Planmässige Abschreibungen	2018	(45'467.45)	0.00	(31'676.20)	0.00	0.00	(694.50)
	Ausserplanmässige	2018	0.00	0.00	0.00	0.00	0.00	0.00
	Wertkorrekturen	2018	0.00	0.00	0.00	0.00	1.00	0.00
	Stand per	31.12.2018	(88'905.70)	0.00	(64'171.00)	0.00	1.00	(694.50)
Buchwerte	Buchwert netto	31.12.2018	136'402.35	58'449.00	156'781.05	0.00	88'001.00	27'085.50
	davon Anlagen in Leasing	31.12.2018	0.00	0.00	0.00	0.00	0.00	0.00
	Versicherungswerte	31.12.2018	0.00	0.00	0.00	0.00	0.00	0.00

11.8 Kreditkontrolle

11.8.1 Verpflichtungskredite für Investitionen

Kredit- beschluss Datum	Organ	Kredit- summe Brutto	Objektbezeichnung	Kumulierte Ausgaben 01.01.18	Investitions- ausgaben 2018	Vorsteuern MWST 2018	Kumulierte Ausgaben 31.12.18	Kumulierte Einnahmen 01.01.18	Investitions- einnahmen 2018	Kumulierte Einnahmen 31.12.18	Saldo	Abrech- nungs- datum
19.11.18	GR	30'000	0220.5290.02, Gemeindearchiv, Neuorganisation				0.00			0.00	30'000.00	
04.12.15	GV	8'700'000	2170.5040.02/2170.6360.01/2190.5060.01/2190.5200.02, Erweiterung Schulanlagen	7'534'208.25	891'114.90		8'425'323.15	5'000.00	11'120.00	16'120.00	274'676.85	
06.08.18	GR	35'000	3290.5010.01, Neuanschaffung Winterbeleuchtung		28'066.20		28'066.20			0.00	6'933.80	
08.01.18	GR	47'000	3411.5030.01, Bootssteg Fritz-Widmer-Damm, Sanierung Holzbelag	0.00	19'986.30	0.00	19'986.30	0.00	0.00	0.00	27'013.70	04.06.18
01.06.12	GV	120'000	620.501.30, Sanierung Seestrasse, Projektierung	37'649.40	19'801.55		57'450.95	0.00		0.00	62'549.05	07.12.18
07.06.13	GV	2'515'000	6150.5010.01 (620.501.32/35), Sanierung Seestrasse 7101.5031.01 (700.501.17), Sanierung Seestrasse, Wasserleitungen 7201.5032.01 (710.501.15), Sanierung Seestrasse, Kanalisation	2'227'873.45	91'134.15	1'591.15	2'320'598.75	19'444.45		19'444.45	194'401.25	07.12.18
27.10.14	GR	20'000	620.501.36, Sanierung Kirchstrasse, Projektierungskredit	18'301.30			18'301.30	0.00		0.00	1'698.70	
04.12.15	GV	800'000	6150.5010.02, Sanierung Kirchstrasse/Brunngasse 7101.5031.02, Sanierung Kirchstrasse/Brunngasse, Wasserleitungen 7201.5032.02, Sanierung Kirchstrasse/Brunngasse, Kanalisation	508'291.05	71'302.50	1'918.30	581'511.85	0.00		0.00	218'488.15	
08.12.17	GV	325'000	6150.5010.03, Sanierung Gsteigstrasse Acheri (Gewerbezone-Gsteigstrasse) 7101.5031.08, Sanierung Gsteigstrasse Acheri (Gewerbezone-Gsteigstrasse), Wasserleitungen 7201.5032.05, Sanierung Gsteigstrasse Acheri (Gewerbezone-Gsteigstrasse), Kanalisation	0.00	282'251.15	5'146.55	287'397.70	0.00		0.00	37'602.30	
18.09.17	GR	25'000	6150.5010.04, Beleuchtung Kirchstrasse, Ersatz	0.00			0.00	0.00		0.00	31'000.00	
03.04.18	GR	6'000	Nachkredit									
07.12.18	GV	245'000	6150.5010.05, Sanierung Fritz Widmerweg 7101.5031.09, Sanierung Fritz Widmerweg, Wasserleitungen 7201.5032.07, Sanierung Fritz Widmerweg, Kanalisation	0.00			0.00			0.00	245'000.00	
07.12.18	GV	235'000	6150.5010.06, Sanierung Neuenstrasse (Gartenstrasse-Niesenweg) 7101.5031.10, Sanierung Neuenstrasse (Gartenstrasse-Niesenweg), Wasserleitungen 7201.5032.08, Sanierung Neuenstrasse (Gartenstrasse-Niesenweg), Kanalisation	0.00			0.00			0.00	235'000.00	
20.02.17	GR	60'000	6150.5060.01, Kleintraktor, Ersatz	62'151.85	0.00	0.00	62'151.85	0.00	0.00	0.00	-2'151.85	25.06.18
07.12.18	GV	110'000	7101.5031.06, Steuer- und Fernwirkanlage Wasserversorgung, Ersatz	0.00			0.00			0.00	110'000.00	
31.10.16	GR	45'500	7101.5031.07, UV-Entkeimungsanlage Reservoir Oberallmi, Ersatz	26'297.10	0.00		26'297.10	6'574.00	-470.00	6'104.00	19'202.90	12.02.18
05.12.14	GV	200'000	7101.5031.50/51/52 (700.501.21), Werterhaltende Massnahmen WV 2015-2019	34'332.90	9'969.00	767.60	45'069.50	0.00		0.00	154'930.50	
01.02.16	GR	20'000	7201.5032.04, Sanierung Leitungen Aareweg (KSE1/D1 bis C1), Projektierung	23'212.85	4'376.90	337.00	27'926.75	0.00		0.00	32'073.25	
12.12.16	GR	40'000	Nachkredit									
05.12.14	GV	240'000	7201.5032.50/7201.5032.51 (710.501.21), Werterhaltende Massnahmen AWE 2015-201	78'515.65	82'022.25	6'315.70	166'853.60	0.00		0.00	73'146.40	
28.08.17	GR	70'000	7500.5020.01, Renaturierung Lüttschisand	2'219.10	47'863.25		50'082.35	0.00	50'082.35	50'082.35	19'917.65	19.11.18
22.02.10	GR	20'000	7900.5290.01, Ortsplanung, Teil Landschaftsplanung	22'163.20	1'204.55		23'367.75	0.00		0.00	2'632.25	
06.06.16	GR	6'000	Nachkredit									
02.04.12	GR	21'000	7900.5290.02 (790.581.03), UeO Bärenareal, Planungskredit	16'345.25			16'345.25	0.00		0.00	4'654.75	
14.03.16	GR	47'000	7900.5290.03, Investitions- und Infrastrukturplanung	18'736.00			18'736.00	0.00		0.00	28'264.00	
13.03.17	GR	25'000	7900.5290.04, ÖREB-Kataster	0.00	18'947.85		18'947.85	0.00	10'076.20	10'076.20	6'052.15	
15.05.17	GR	39'000	7900.5290.05, Gefahrenkarte Bödeli, Überarbeitung	0.00	0.00		0.00	0.00		0.00	39'000.00	
19.11.18	GR	41'000	7900.5290.06, Uferschutzplanung, Teilpläne 4 - 6				0.00			0.00	41'000.00	

11.8.2 Nachkredite

Es werden Nachkredite von mehr als CHF 2'500.00 ausgewiesen.

Konto	Bezeichnung	Budget	Rechnung	Nachkredit	gebunden	Kompetenz GR	Kompetenz GV	Datum	Begründung
	Gesamttotal	2'861'799.50	3'730'034.48	868'234.98	672'739.28	195'495.70			
012	Exekutive			3'480.00		3'480.00			
0120.3000.02	Sitzungsgelder Gemeinderat	19'000.00	22'480.00	3'480.00		3'480.00		01.04.2019	Delegationen
140	Allgemeines Rechtswesen			22'314.75		22'314.75			
1400.3130.03	Gebührenauflagen Baupolizei	20'000.00	42'314.75	22'314.75		22'314.75		01.04.2019	Gebühren werden via Konto 1400.4210.03 an den Bauherr weiterverrechnet.
212	Primarstufe			38'495.75	38'495.75				
2120.3611.01	Entschädigung an Kanton, Lohnanteil	410'100.00	448'595.75	38'495.75	38'495.75			01.04.2019	-
213	Oberstufe			136'136.20	136'136.20				
2130.3611.01	Entschädigung an Kanton, Lohnanteil Sek I	80'200.00	154'821.85	74'621.85	74'621.85			01.04.2019	-
2130.3612.01	Entschädigung an andere Gemeinden, Lehrerbesoldung	284'000.00	326'091.00	42'091.00	42'091.00			01.04.2019	-
2130.3632.02	Beiträge an andere Gemeinden, Infrastrukturkosten	169'000.00	188'423.35	19'423.35	19'423.35			01.04.2019	-
218	Tagesbetreuung			4'494.65	15'259.45				
2180.3611.01	Entschädigung an Kanton, Lohnanteil	51'600.00	56'094.65	4'494.65	4'494.65			01.04.2019	-
219	Obligatorische Schule			14'244.60		3'479.80			
2190.3153.01	Unterhalt IT-Hardware Gesamtschule	1'500.00	4'979.80	3'479.80		3'479.80		01.04.2019	Druckmaterial
2190.3320.01	Planmässige Abschreibungen Informatik	34'702.65	45'467.45	10'764.80	10'764.80			01.04.2019	Erweiterung Schulhaus, Teilprojekt IT wurde im 2018 fertiggestellt. Dadruch höhere Abschreibungen.
329	Kultur			4'934.00		4'934.00			
3290.3635.02	Beiträge an kulturelle Institutionen	7'800.00	12'734.00	4'934.00		4'934.00		19.11.2018	Tell-Freilichtspiele Interlaken, finanzielle Unterstützung

Konto	Bezeichnung	Budget	Rechnung	Nachkredit	gebunden	Kompetenz GR	Kompetenz GV	Datum	Begründung
342	Freizeit			3'493.80		3'493.80			
3420.3142.01	Unterhalt Wander- und Uferwege	4'500.00	7'993.80	3'493.80		3'493.80		01.04.2019	2x Sturmschäden
532	Ergänzungsleistungen AHV / IV			5'373.00	5'373.00				
5320.3631.01	Beitrag an Kanton	549'600.00	554'973.00	5'373.00	5'373.00			01.04.2019	-
615	Gemeindestrassen			87'893.85		87'893.85			
6150.3010.01	Löhne Werkhofpersonal	347'000.00	386'030.15	39'030.15		39'030.15		25.06.2018	Erhöhung Stellenetat Werkhof
6150.3131.01	Planungen und Projektierungen Dritter	1'000.00	20'586.95	19'586.95		19'586.95		08.01.2018	Projektierung Sanierung Schulhausgässli Oberer Teil, Projektierung Sanierung Fritz Widmerweg, Projektierung Sanierung Neuenstrasse
6150.3141.01	Unterhalt Strassen, Verkehrswege, Strassenmarkierungen	56'500.00	73'723.80	17'223.80		17'223.80		12.02.2018	Lütschinensteg - Sanierung Wiederlager, Lütschinenstrasse - Bauersatz, Zufahrt Acherhubel ab Gsteigstrasse - Sanierung Belag
6150.3300.11	Planmässige Abschreibung Strassen	22'396.85	27'515.30	5'118.45		5'118.45		01.04.2019	Fertigstellung Seestrasse, Sanierung Kirchstrasse/Brunngasse - Anteil Strassen höher, Sanierung Acheri - Anteil Strassen höher
6155.3130.01	Dienstleistungen Dritter	5'200.00	12'134.50	6'934.50		6'934.50		28.08.2018	Parkplatzkontrollen Sommermonaten
710	Wasserversorgung			52'952.00	52'952.00				
7101.3510.51	Einlage Anschlussgebühren	50'000.00	102'952.00	52'952.00	52'952.00			01.04.2019	Mehreinnahmen durch Anschlussgebühren. Anschlussgebühren werden zu 100% in den Werterhalt eingelegt.
720	Abwasserentsorgung			88'223.95	88'223.95				
7201.3510.51	Einlage Anschlussgebühren	50'000.00	131'195.75	81'195.75	81'195.75			01.04.2019	Mehreinnahmen durch Anschlussgebühren. Anschlussgebühren werden zu 100% in den Werterhalt eingelegt.
7201.3632.01	Beitrag an Gemeindeverband ARA Region Interlaken	103'800.00	110'828.20	7'028.20	7'028.20			01.04.2019	Kompetenz DV
730	Abfall			3'673.40	3'673.40	0.00			
7301.3130.01	Kehrichtabfuhr, Transportkosten	61'600.00	65'273.40	3'673.40		3'673.40		12.03.2018	Kehrichtabfuhr, Erhöhung Abfuhrtage
771	Friedhof und Bestattung			4'138.50	4'138.50				
7716.3632.01	Beitrag an Begräbnisgemeindeverband Gsteig-Interlaken	41'000.00	45'138.50	4'138.50	4'138.50			01.04.2019	-

Konto	Bezeichnung	Budget	Rechnung	Nachkredit	gebunden	Kompetenz GR	Kompetenz GV	Datum	Begründung
790	Raumordnung			4'279.90		4'279.90			
7900.3131.01	Planungen, Projektierungen	10'000.00	14'279.90	4'279.90		4'279.90		30.10.2017	Überkommunaler Richtplan Energie Bördeli, Überarbeitung
910	Steuern			285'724.95	220'105.35	65'619.60			
9100.3180.01	Wertberichtigung gefährdete Steuerguthaben		234'018.95	234'018.95	220'105.35	13'913.60		01.04.2019	Wertberichtigung 5 % der bernischen periodischen Steuern
9100.3181.01	Forderungsverluste, -verzichte allgemeine Steuern (Steuererlasse)	20'000.00	71'706.00	51'706.00		51'706.00		01.04.2019	-
930	Finanz- und Lastenausgleich			15'107.00	15'107.00				
9300.3621.61	Lastenausgleich neue Aufgabenteilung	461'300.00	476'407.00	15'107.00	15'107.00			01.04.2019	-
990	Nicht aufgeteilte Posten			93'274.68	93'274.68				
9900.3894.01	Einlagen in finanzpolitische Reserven		93'274.68	93'274.68	93'274.68			01.04.2019	-

Der Beschluss sämtlicher Nachkredite liegt in der Kompetenz des Gemeinderates. Die Gemeindeversammlung hat über keine Nachkredite zu beschliessen.

11.9 Weitere massgebende Angaben

11.9.1 Werterhaltungskosten und Einlage in die Spezialfinanzierung Werterhalt Wasserversorgung

Wiederbeschaffungswert, Werterhaltungskosten und Einlage in die Spezialfinanzierung Werterhalt für Wasserversorgungsanlagen ¹

Rechnungsjahr: 2018

Wasserversorgung: Bönigen

Kontaktperson: Marcel Schmid

Telefon: 033 826 10 00

Datengrundlagen
 Geschätzt
 GWP
 Anlagenbuchhaltung

	① Wieder- beschaffungswert brutto in Fr.	② Beiträge Dritter ² in Fr.	③ Wieder- beschaffungswert netto in Fr. (① - ②)	④ Nutzungsdauer in Jahren	⑤ Erneuerungsrate in % (100/④)	⑥ Walterhaltungskosten in Fr./Jahr (③*⑤)
Anlagenteile						
1. Wasserfassungen	1'380'000		1'380'000	50	2.00%	27'600
2. Aufbereitungsanlagen	165'000		165'000	33	3.00%	4'950
3. Pumpwerke, Druckreduzier- und Messschächte	490'000		490'000	50	2.00%	9'800
4. Reservoir	1'734'000		1'734'000	66	1.50%	26'010
5. Leitungen und Hydranten	14'013'771		14'013'771	80	1.25%	175'172
6. Mess-, Steuerungs-, Fernwirkanlagen	378'750		378'750	20	5.00%	18'938
7. Einkaufssummen, einmalige Konzessionsabgaben ³	-		-			-
Total 1 - 7	18'161'521	-	18'161'521			262'470

⑦ Bestand Verwaltungsvermögen in Franken	1'004'254	in Prozent von ③: (100*⑦/③)	6%
⑧ Bestand Spezialfinanzierung Werterhalt in Franken	70'026	in Prozent von ③: (100*⑧/③)	0%

4 ↓

Bemerkungen:

⑨ Gewählter Einlagesatz in Prozent ⁵	80%
⑩ berechnete Einlage in SF Werterhalt in Franken (⑥ x ⑨)	209'975.71
Einmalige Anschlussgebühren, an Einlage angerechnet ⁶	102'952
Einlage Spezialfinanzierung abzüglich Anschlussgebühren	107'024
① Anzahl Einwohner im Versorgungsgebiet	2'598
② Einlage pro Einwohner in Franken (⑩ / ①)	81

Datum: 21.02.2019

Unterschrift: _____

¹ Dieses Blatt ist Bestandteil der Jahresrechnung

² Zu erwartende Beiträge aus dem kantonalen Trinkwasserfonds und von der Gebäudeversicherung abziehen (beim AWA erfragen).

³ Einkaufssummen an andere Wasserversorgungen, einmalige Konzessionsabgaben oder dergleichen - die Abschreibungssätze sind anhand der Laufzeiten festzulegen. Bestehen Kategorien mit unterschiedlichen Abschreibungssätzen, so ist die Rubrik 7 manuell mit zusätzlichen Zeilen zu ergänzen. Einkaufssummen an andere Wasserversorgungen sind verbindlich mit einem Abschreibungssatz von 3 % einzutragen.

⁴ Ermittlung des Einlageprozentsatzes gemäss Kapitel 6.1. der WEA-Broschüre "Finanzierung der Wasserversorgung" (2004).

⁵ Die Einlage in die Spezialfinanzierung muss mindestens 60% betragen, solange Verwaltungsvermögen besteht oder der Bestand der SF Werterhalt nicht mehr 25% des Wiederbeschaffungswertes beträgt.

⁶ Die einmaligen Anschlussgebühren dürfen an die jährliche Einlage in die Spezialfinanzierung Werterhalt angerechnet werden.

11.9.2 Werterhaltungskosten und Einlage in die Spezialfinanzierung Werterhalt Abwasseranlagen

Wiederbeschaffungswert, Werterhaltungskosten und Einlage in die Spezialfinanzierung Werterhalt für die kommunalen Abwasseranlagen und gegebenenfalls den Gemeindeanteil an den regionalen Anlagen ¹

Rechnungsjahr: 2018

Gemeinde: Bönigen

Kontaktperson: Marcel Schmid

Telefon: 033 826 10 00

E-Mail: finanzverwaltung@boenigen.ch

Aktualisierungsjahr:

Datengrundlagen AWA
Gemeinde Anlagenbuchhaltung 2018

Datengrundlagen AWA 2018
Verband Anlagenbuchhaltung

	①	②	③	④	⑤	⑥
	Wiederbeschaffungswert in Fr.	Nutzungsdauer in Jahren	Erneuerungsrate in % (100/②)	Walterhaltungskosten in Fr./a (①*③)	Einlegesatz ² %	Einlage in die Spezialfinanzierung in Fr./a (④*⑤)
1. Gemeindeanlagen						
1.1 Kanalisationen	17'614'000	80	1.25%	220'175	60%	132'105
1.2 Spezialbauwerke	100'000	50	2.00%	2'000	60%	1'200
1.3 Abwasserreinigungsanlagen		33	3.00%	-		-
Total 1 (1.1 - 1.3) bzw. mittlerer Einlegesatz (Spalte ⑤)	17'714'000			222'175	60%	133'305
2. Gemeindeanteil an regionalen Anlagen ³						
2.1 Kanalisationen	50'440	80	1.25%	631	100%	631
2.2 Spezialbauwerke	46'257	50	2.00%	925	100%	925
2.3 Abwasserreinigungsanlagen	2'596'165	33	3.00%	77'885	100%	77'885
Total 2 (2.1 - 2.3) bzw. mittlerer Einlegesatz (Spalte ⑤)	2'692'863			79'441	100%	79'441
Total 1 + 2 bzw. mittlerer Einlegesatz (Spalte ⑤)	20'406'863			301'616	71%	212'746
Einmalige Anschlussgebühren, an Einlage angerechnet ⁴						131'196
Einlage Spezialfinanzierung abzüglich Anschlussgebühren						81'550
⑦ Stand Verwaltungsvermögen	472'073	in Prozent von ①: (100*⑦/①)		2.3%	Höchstens Fr. 200 / EW ⁵	
⑧ Stand Spezialfinanzierung Werterhalt	2'299'598	in Prozent von ①: (100*⑧/①)		11.3%	EW ⁶	2'598
					Fr./EW	82

Bemerkungen:

Datum: 06.03.2019 Unterschrift:

¹ Diese Blatt ist Bestandteil der Jahresrechnung. Eine Kopie senden Sie bitte an das AWA: ae.awa@bve.be.ch

² Die Einlage in die Spezialfinanzierung muss mindestens 60% betragen, solange der Bestand der SF Werterhalt nicht mehr als 25% des Wiederbeschaffungswertes beträgt.

³ Daten des Teils 2 nur dann angeben, wenn der Verband die Einlage in die Spezialfinanzierung nicht selber vornimmt. (Anteil gemäss Kostenverteiler Verband).

⁴ Die einmaligen Anschlussgebühren dürfen an die jährliche Einlage in die Spezialfinanzierung Werterhalt angerechnet werden.

⁵ Gemäss Artikel 32, Absatz 4 KGV ist die Einlage in die Spezialfinanzierung auf jährlich Fr. 200 (Gemeinde und Region) pro Einwohner beschränkt.

⁶ Einwohnerwert (EW): Gemäss Artikel 36g KGV.

12. Details zur Rechnung

12.1 Bilanz

Konto	Bilanz Bilanzgliederung	Bestand per 01.01.2018	Veränderungen		Bestand per 31.12.2018
			Zuwachs	Abgang	
1	Aktiven	19'473'373.18	34'007'722.37	34'176'301.84	19'304'793.71
10	Finanzvermögen	5'894'020.28	31'763'724.77	32'425'390.69	5'232'354.36
100	Flüssige Mittel und kurzfristige Geldanlagen	2'059'496.61	12'525'807.80	13'266'308.48	1'318'995.93
1000	Kasse	2'554.45	99'999.55	98'043.10	4'510.90
10000	Kasse	2'554.45	99'999.55	98'043.10	4'510.90
10000.01	Kasse Gemeindeverwaltung	2'554.45	99'999.55	98'043.10	4'510.90
1001	Post	651'970.15	1'631'044.00	2'151'651.89	131'362.26
10010	Post Geschäftskonten	651'970.15	1'631'044.00	2'151'651.89	131'362.26
10010.01	Postkonto 30-5521-2 (IBAN CH69 0900 0000 3000 5521 2)	651'970.15	1'631'044.00	2'151'651.89	131'362.26
1002	Banken	1'404'972.01	10'794'764.25	11'016'613.49	1'183'122.77
10020	Bankkonten	1'404'972.01	10'794'764.25	11'016'613.49	1'183'122.77
10020.01	Bank EKI OerK 20 1.011.196.04 (IBAN CH39 0839 3020 1011 1960 4)	1'244'674.83	10'526'008.15	10'753'360.52	1'017'322.46
10020.02	Bank Raiffeisen OerK 60220.01 (IBAN CH65 8084 2000 0060 2200 1)	151'976.86	203'007.75	201'171.60	153'813.01
10020.05	Bank Raiffeisen KK OK-Häfelifest 60220.59 (IBAN CH51 8084 2000 0060 2205 9)	8'320.32	65'748.35	62'081.37	11'987.30
101	Forderungen	3'033'867.85	19'134'651.02	19'037'114.94	3'131'403.93
1010	Forderungen aus Lieferungen und Leistungen gegenüber Dritten	181'130.66	1'637'359.10	1'641'690.71	176'799.05
10100	Forderungen aus Lieferungen und Leistungen gegenüber Dritten	181'130.66	1'637'359.10	1'641'690.71	176'799.05
10100.01	Debitoren VESR 01-42556-0	181'130.66	1'637'359.10	1'641'690.71	176'799.05
1011	Kontokorrente mit Dritten	80'114.85	213'745.75	201'932.65	91'927.95
10110	Kontokorrente mit Dritten	80'114.85	213'745.75	201'932.65	91'927.95
10110.02	Kontokorrent AVAG AG	13'659.20	130'063.65	143'722.85	0.00
10110.03	Kontokorrent ARA Region Interlaken	60'808.80	56'065.45	40'082.25	76'792.00
10110.04	Kontokorrent Sorgen AG	5'646.85	27'616.65	18'127.55	15'135.95
1012	Steuerforderungen	1'745'341.90	12'762'203.98	12'706'034.91	1'801'510.97
10120	Forderungen allgemeine Gemeindesteuern	1'745'341.90	12'762'203.98	12'706'034.91	1'801'510.97
10120.01	Steuerguthaben Nesko	1'814'613.50	6'579'972.60	6'296'307.23	2'098'278.87
10120.11	Girokonto Kanton Nesko	-7'358.15	6'182'231.38	6'175'708.73	-835.50
10120.99	WB auf Forderungen allg. Gemeindesteuern	-61'913.45		234'018.95	-295'932.40
1014	Transferforderungen	959'947.74	1'360'007.22	1'299'743.95	1'020'211.01
10140	Transferforderungen	959'947.74	1'360'007.22	1'299'743.95	1'020'211.01
10140.01	Abrechnungskonto Lastenausgleich Fürsorge	959'947.74	1'360'007.22	1'299'743.95	1'020'211.01

12. Details zur Rechnung

12.1 Bilanz

Konto	Bilanz Bilanzgliederung	Bestand per 01.01.2018	Veränderungen		Bestand per 31.12.2018
			Zuwachs	Abgang	
1015	Interne Kontokorrente	46'887.45	3'083'677.27	3'111'509.27	19'055.45
10150	Interne Kontokorrente	46'887.45	3'083'677.27	3'111'509.27	19'055.45
10150.01	Durchlaufkonto allgemein	-1'096.15	2'539'784.42	2'537'912.82	775.45
10150.02	Vermittlung Tagesfamilien Interlaken-Oberhasli	27'598.60	523'715.65	551'314.25	0.00
10150.05	Werkkredit Schule	18'385.00	18'490.00	18'595.00	18'280.00
10150.06	Spesenkredit Schule	2'000.00		2'000.00	0.00
10150.07	Durchlaufkonto Dorfmarit	0.00	1'687.20	1'687.20	0.00
1016	Vorschüsse für vorläufige Verwaltungsaufgaben	200.00	300.00	300.00	200.00
10160	Vorschüsse für vorläufige Verwaltungsaufgaben	200.00	300.00	300.00	200.00
10160.01	Vorschuss Schul- und Gemeindebibliothek	200.00			200.00
10160.02	Vorläufige Vorschüsse GR	0.00	300.00	300.00	0.00
1019	Übrige Forderungen	20'245.25	77'357.70	75'903.45	21'699.50
10190	Übrige Forderungen	241.70	175.45	264.70	152.45
10190.01	Verrechnungssteuer	241.70	152.45	241.70	152.45
10190.02	Differenzenkonto Kasse	0.00	23.00	23.00	0.00
10191	Guthaben bei Sozialversicherungen		29'560.00	29'560.00	
10191.01	Kinder- und Ausbildungszulagen	0.00	29'560.00	29'560.00	0.00
10192	MWST-Vorsteuerguthaben	20'003.55	47'622.25	46'078.75	21'547.05
10192.11	MWST-Vorsteuer Wasserversorgung	5'035.05	12'213.70	8'161.30	9'087.45
10192.21	MWST-Vorsteuer Abwasserentsorgung	10'821.05	21'225.30	23'038.85	9'007.50
10192.31	MWST-Vorsteuer Abfall	4'147.45	14'183.25	14'878.60	3'452.10
102	Kurzfristige Finanzanlagen		11'248.45	11'248.45	
1020	Kurzfristige Darlehen		11'248.45	11'248.45	
10200	Kurzfristige Darlehen		11'248.45	11'248.45	
10200.01	Darlehen XY	0.00	2'400.00	2'400.00	0.00
10200.02	Darlehen XY	0.00	8'848.45	8'848.45	0.00
104	Aktive Rechnungsabgrenzungen	98'377.37	91'961.50	98'377.37	91'961.50
1040	Personalaufwand		100.00		100.00
10400	Personalaufwand		100.00		100.00
10400.01	Aktive RA Personalaufwand	0.00	100.00		100.00
1041	Sach- und übriger Betriebsaufwand	56'281.70	56'015.50	56'281.70	56'015.50
10410	Sach- und übriger Betriebsaufwand	56'281.70	56'015.50	56'281.70	56'015.50
10410.01	Aktive RA Sach- und übriger Betriebsaufwand	56'281.70	56'015.50	56'281.70	56'015.50
1043	Transfers der Erfolgsrechnung	20'918.00	7'676.35	20'918.00	7'676.35
10430	Transfers der Erfolgsrechnung	20'918.00	7'676.35	20'918.00	7'676.35
10430.01	Aktive RA Transfers der ER	20'918.00	7'676.35	20'918.00	7'676.35
1044	Finanzaufwand / Finanzertrag		288.00		288.00

12. Details zur Rechnung

12.1 Bilanz

Konto	Bilanz Bilanzgliederung	Bestand per 01.01.2018	Veränderungen		Bestand per 31.12.2018
			Zuwachs	Abgang	
10440	Finanzaufwand / Finanzertrag		288.00		288.00
10440.01	Aktive RA Finanzaufwand/Finanzertrag	0.00	288.00		288.00
1045	Übriger betrieblicher Ertrag	14'603.67	17'805.45	14'603.67	17'805.45
10450	Übriger betrieblicher Ertrag	14'603.67	17'805.45	14'603.67	17'805.45
10450.01	Aktive RA Übriger betrieblicher Ertrag	14'603.67	17'805.45	14'603.67	17'805.45
1046	Aktive Rechnungsabgrenzungen Investitionsrechnung	6'574.00	10'076.20	6'574.00	10'076.20
10460	Aktive Rechnungsabgrenzungen Investitionsrechnung	6'574.00	10'076.20	6'574.00	10'076.20
10460.01	Aktive RA Investitionsrechnung	6'574.00	10'076.20	6'574.00	10'076.20
106	Vorräte und angefangene Arbeiten	285.00		180.00	105.00
1060	Handelswaren	285.00		180.00	105.00
10603	Abfall	285.00		180.00	105.00
10603.01	Recycling-Säcke AVAG	285.00		180.00	105.00
107	Finanzanlagen	38'653.45	56.00	12'161.45	26'548.00
1070	Aktien und Anteilscheine	23'205.00	56.00	913.00	22'348.00
10700	Aktien und Anteilscheine	23'205.00	56.00	913.00	22'348.00
10700.01	Aktien und Anteilscheine gemäss Verzeichnis	23'205.00	56.00	913.00	22'348.00
1072	Langfristige Forderungen	15'448.45		11'248.45	4'200.00
10720	Langfristige Forderungen	15'448.45		11'248.45	4'200.00
10720.01	Darlehen XY	6'600.00		2'400.00	4'200.00
10720.02	Darlehen XY	8'848.45		8'848.45	0.00
108	Sachanlagen FV	663'340.00			663'340.00
1080	Grundstücke FV	515'080.00			515'080.00
10800	Grundstücke FV	515'080.00			515'080.00
10800.01	Grundstücke FV gemäss Verzeichnis	515'080.00			515'080.00
1084	Gebäude FV	148'260.00			148'260.00
10840	Gebäude FV	148'260.00			148'260.00
10840.01	Gebäude FV gemäss Verzeichnis	148'260.00			148'260.00
14	Verwaltungsvermögen	13'579'352.90	2'243'997.60	1'750'911.15	14'072'439.35
140	Sachanlagen VV	13'081'498.85	2'099'948.40	1'575'726.80	13'605'720.45
1401	Strassen / Verkehrswege	502'114.75	611'373.85	28'918.60	1'084'570.00
14010	Allgemeiner Haushalt	502'114.75	611'373.85	28'918.60	1'084'570.00
14010.01	Strassen / Verkehrswege	514'989.50	611'373.85		1'126'363.35
14010.99	WB Strassen / Verkehrswege	-12'874.75		28'918.60	-41'793.35
1403	Übrige Tiefbauten	644'512.00	482'033.80	17'215.20	1'109'330.60
14031	Übrige Tiefbauten Wasserversorgung	377'818.00	248'561.50	7'774.50	618'605.00

12. Details zur Rechnung

12.1 Bilanz

Konto	Bilanz Bilanzgliederung	Bestand per 01.01.2018	Veränderungen		Bestand per 31.12.2018
			Zuwachs	Abgang	
14031.01	Übrige Tiefbauten Wasserversorgung	384'723.90	248'561.50	-470.00	633'755.40
14031.99	WB Übrige Tiefbauten Wasserversorgung	-6'905.90		8'244.50	-15'150.40
14032	Übrige Tiefbauten	266'694.00	213'486.00	8'108.30	472'071.70
	Abwasserentsorgung				
14032.01	Übrige Tiefbauten Abwasserentsorgung	274'716.80	213'486.00		488'202.80
14032.99	WB Übrige Tiefbauten Abwasserentsorgung	-8'022.80		8'108.30	-16'131.10
14035	Übrige Tiefbauten Bootsanlagen		19'986.30	1'332.40	18'653.90
14035.01	Übrige Tiefbauten Bootsanlagen	0.00	19'986.30		19'986.30
14035.99	WB Übrige Tiefbauten Bootsanlagen	0.00		1'332.40	-1'332.40
1404	Hochbauten	7'078'468.65	873'399.70	341'984.50	7'609'883.85
	Hochbauten Allgemeiner Haushalt	7'078'468.65	873'399.70	341'984.50	7'609'883.85
14040.01	Hochbauten allg. Haushalt	7'373'404.85	873'399.70	11'120.00	8'235'684.55
14040.99	WB Hochbauten allg. Haushalt	-294'936.20		330'864.50	-625'800.70
1406	Mobilien VV	284'491.45	9'598.40	32'676.65	261'413.20
	Mobilien VV Allgemeiner Haushalt	284'491.45	9'598.40	32'676.65	261'413.20
14060.01	Mobilien VV allg. Haushalt	316'101.65	9'598.40		325'700.05
14060.99	WB Mobilien VV allg. Haushalt	-31'610.20		32'676.65	-64'286.85
1407	Anlagen im Bau VV	528'387.80	123'542.65	626'060.15	25'870.30
	Anlagen im Bau VV Allgemeiner Haushalt	232'932.05	94'774.70	327'706.75	
14070.01	Anlagen im Bau VV allg. Haushalt	232'932.05	94'774.70	327'706.75	0.00
14071	Anlagen im Bau VV Wasserversorgung	151'876.15	8'140.15	160'016.30	
14071.01	Anlagen im Bau VV Wasserversorgung	151'876.15	8'140.15	160'016.30	0.00
14072	Anlagen im Bau VV Abwasserentsorgung	143'579.60	20'627.80	138'337.10	25'870.30
14072.01	Anlagen im Bau VV Abwasserentsorgung	143'579.60	20'627.80	138'337.10	25'870.30
1409	Übrige Sachanlagen	4'043'524.20		528'871.70	3'514'652.50
	Sammelkonto bestehendes Verwaltungsvermögen beim Übergang auf HRM2	4'043'524.20		528'871.70	3'514'652.50
14099.01	Sammelkonto best. VV allg. Haushalt	4'187'924.10			4'187'924.10
14099.11	Sammelkonto best. VV Wasserversorgung	913'342.45			913'342.45
14099.21	Sammelkonto best. VV Abwasserentsorgung	1.00			1.00
14099.91	WB Sammelkonto best. VV Wasserversorgung	-359'756.00		179'878.00	-539'634.00
14099.99	WB Sammelkonto best. VV allg. Haushalt	-697'987.35		348'993.70	-1'046'981.05
142	Immaterielle Anlagen	410'583.05	28'269.20	87'219.85	351'632.40
	Software	173'753.00	8'116.80	45'467.45	136'402.35
14200	Software allg. Haushalt	173'753.00	8'116.80	45'467.45	136'402.35
14200.01	Informatik allg. Haushalt	217'191.25	8'116.80		225'308.05
14200.99	WB Software allg. Haushalt	-43'438.25		45'467.45	-88'905.70

12. Details zur Rechnung

12.1 Bilanz

Konto	Bilanz Bilanzgliederung	Bestand per 01.01.2018	Veränderungen		Bestand per 31.12.2018
			Zuwachs	Abgang	
1427	Immat. Anlagen in Realisierung	57'244.45	1'204.55		58'449.00
14270	Immat. Anlagen in Realisierung allg. Haushalt	57'244.45	1'204.55		58'449.00
14270.01	Immat. Anlagen in Realisierung allg. Haushalt	57'244.45	1'204.55		58'449.00
1429	Übrige immaterielle Anlagen	179'585.60	18'947.85	41'752.40	156'781.05
14290	Übrige immaterielle Anlagen Allgemeiner Haushalt	165'939.10	18'947.85	40'046.60	144'840.35
14290.01	Übrige immaterielle Anlagen allg. Haushalt	195'022.30	18'947.85	10'076.20	203'893.95
14290.99	WB Übrige immaterielle Anlagen allg. Haushalt	-29'083.20		29'970.40	-59'053.60
14291	Übrige immaterielle Anlagen Wasserversorgung	13'646.50		1'705.80	11'940.70
14291.01	Übrige immaterielle Anlagen Wasserversorgung	17'058.10			17'058.10
14291.99	WB Übrige immaterielle Anlagen Wasserversorgung	-3'411.60		1'705.80	-5'117.40
144	Darlehen	87'270.00		87'270.00	
1445	Darlehen an private Unternehmungen	87'270.00		87'270.00	
14450	Darlehen an private Unternehmungen Allgemeiner Haushalt	87'270.00		87'270.00	
14450.02	Darlehen Eissportzentrum Bödeli	87'270.00		87'270.00	0.00
145	Beteiligungen, Grundkapitalien	1.00	88'000.00		88'001.00
1454	Beteiligungen an öffentlichen Unternehmungen		88'000.00		88'000.00
14540	Beteiligungen an öffentlichen Unternehmungen Allgemeiner Haushalt		88'000.00		88'000.00
14540.01	Aktien Eissportzentrum Jungfrau AG	0.00	88'000.00		88'000.00
1455	Beteiligungen an privaten Unternehmungen	1.00			1.00
14550	Beteiligungen an privaten Unternehmungen Allgemeiner Haushalt	1.00			1.00
14550.01	Beteiligungen allg. Haushalt gemäss Verzeichnis	1.00			1.00
146	Investitionsbeiträge		27'780.00	694.50	27'085.50
1466	Investitionsbeiträge an private Organisationen ohne Erwerbszweck		27'780.00	694.50	27'085.50
14660	Investitionsbeiträge an private Organisationen ohne Erwerbzweck allgemeiner Haushalt		27'780.00	694.50	27'085.50
14660.01	Investitionsbeiträge allg. Haushalt	0.00	27'780.00		27'780.00
14660.99	WB Investitionsbeiträge allg. Haushalt	0.00		694.50	-694.50

12. Details zur Rechnung

12.1 Bilanz

Konto	Bilanz Bilanzgliederung	Bestand per 01.01.2018	Veränderungen		Bestand per 31.12.2018
			Zuwachs	Abgang	
2	Passiven	19'473'373.18	13'245'995.85	13'414'575.32	19'304'793.71
20	Fremdkapital	11'697'968.85	12'466'739.36	13'152'892.62	11'011'815.59
200	Laufende Verbindlichkeiten	1'583'995.85	11'386'342.00	12'079'130.72	891'207.13
2000	Laufende Verbindlichkeiten aus Lieferungen und Leistungen von Dritten	1'411'877.10	8'243'784.20	8'896'121.37	759'539.93
20000	Kreditoren	1'400'202.65	7'885'505.30	8'518'765.52	766'942.43
20000.01	Kreditoren DTA	1'400'202.65	7'885'505.30	8'518'765.52	766'942.43
20001	Kreditoren Sozial- und Personalversicherungen	11'674.45	358'278.90	377'355.85	-7'402.50
20001.01	Kreditor Sozialversicherungen	13'666.10	175'261.90	193'745.70	-4'817.70
20001.02	Kreditor Personalversicherungen	0.00	131'347.30	133'831.85	-2'484.55
20001.03	Kreditor Unfallversicherung	-1'991.65	32'974.90	31'083.50	-100.25
20001.04	Kreditor Krankentaggeld-Versicherung	0.00	18'694.80	18'694.80	0.00
2001	Kontokorrente mit Dritten	104'761.25	245'508.65	256'879.35	93'390.55
20011	Kontokorrente mit anderen Gemeinden und Gemeindeverbänden	104'761.25	245'508.65	256'879.35	93'390.55
20011.01	Ablieferungskonto Schwellentelle Schwellenkorporation Bödeli Süd	0.00	90'707.75	90'707.75	0.00
20011.02	Ablieferungskonto Feuerwehrdienstersatzabgaben an Gdeverband Feuerwehr Bödeli	104'761.25	154'800.90	166'171.60	93'390.55
2002	Steuern	28'087.65	72'151.50	72'724.60	27'514.55
20022	Steuerschulden MWST	28'087.65	72'151.50	72'724.60	27'514.55
20022.11	Kreditor MWST Wasserversorgung	7'143.20	13'252.95	12'535.50	7'860.65
20022.21	Kreditor MWST Abwasserentsorgung	15'015.50	39'174.20	37'050.50	17'139.20
20022.31	Kreditor MWST Abfall	5'928.95	19'724.35	23'138.60	2'514.70
2005	Interne Kontokorrente	1'731.80	1'224'472.25	1'224'188.75	2'015.30
20053	Abrechnungskonten Löhne	1'731.80	1'224'472.25	1'224'188.75	2'015.30
20053.01	Abrechnungskonto Löhne	1'731.80	1'224'472.25	1'224'188.75	2'015.30
2006	Depotgelder und Kautionen	3'060.00	400.00	320.00	3'140.00
20060	Depotgelder und Kautionen	3'060.00	400.00	320.00	3'140.00
20060.01	Depotgelder Hundemarken	3'060.00	400.00	320.00	3'140.00
2009	Übrige laufende Verpflichtungen	34'478.05	1'600'025.40	1'628'896.65	5'606.80
20090	Übrige laufende Verpflichtungen	34'478.05	1'600'025.40	1'628'896.65	5'606.80
20090.01	Durchlaufkonto VESR-Zahlungen	34'478.05	1'600'025.40	1'628'896.65	5'606.80
201	Kurzfristige Finanzverbindlichkeiten		1'027'400.00	1'027'400.00	
2010	Verbindlichkeiten gegenüber Finanzintermediären		1'000'000.00	1'000'000.00	
20102	Kurzfristige Verbindlichkeiten gegenüber Banken		1'000'000.00	1'000'000.00	
20102.05	Bank EKI, 22.06.2018 - 22.12.2018, Zins 0.10%	0.00	1'000'000.00	1'000'000.00	0.00

12. Details zur Rechnung

12.1 Bilanz

Konto	Bilanz Bilanzgliederung	Bestand per 01.01.2018	Veränderungen		Bestand per 31.12.2018
			Zuwachs	Abgang	
2014	Kurzfristiger Anteil langfristiger Verbindlichkeiten		27'400.00	27'400.00	
20144	Kurzfristiger Anteil von langfristigen Darlehen		27'400.00	27'400.00	
20144.02	IHG-Darlehen Um- und Anbau Turnhalle	0.00	23'000.00	23'000.00	0.00
20144.03	IH-Darlehen Verkehrssicherheit Obere Bönigstrasse Bund	0.00	2'200.00	2'200.00	0.00
20144.04	IH-Darlehen Verkehrssicherheit Obere Bönigstrasse Kanton	0.00	2'200.00	2'200.00	0.00
204	Passive Rechnungsabgrenzung	15'485.80	4'920.86	15'485.80	4'920.86
2040	Personalaufwand	1'200.00		1'200.00	
20400	Personalaufwand	1'200.00		1'200.00	
20400.01	Passive RA Personalaufwand	1'200.00		1'200.00	0.00
2041	Sach- und übriger Betriebsaufwand	3'881.40	2'726.86	3'881.40	2'726.86
20410	Sach- und übriger Betriebsaufwand	3'881.40	2'726.86	3'881.40	2'726.86
20410.01	Passive RA Sach- übriger Betriebsaufwand	3'881.40	2'726.86	3'881.40	2'726.86
2043	Transfers der Erfolgsrechnung	8'404.40	194.00	8'404.40	194.00
20430	Transfers der Erfolgsrechnung	8'404.40	194.00	8'404.40	194.00
20430.01	Passive RA Transfers der ER	8'404.40	194.00	8'404.40	194.00
2044	Finanzaufwand / Finanzertrag	2'000.00	2'000.00	2'000.00	2'000.00
20440	Finanzaufwand / Finanzertrag	2'000.00	2'000.00	2'000.00	2'000.00
20440.01	Passive RA Finanzaufwand/Finanzertrag	2'000.00	2'000.00	2'000.00	2'000.00
205	Kurzfristige Rückstellungen		44'435.65		44'435.65
2059	Übrige kurzfristige Rückstellungen		44'435.65		44'435.65
20590	Kurzfristige Rückstellungen für Steuerteilungen		44'435.65		44'435.65
20590.01	Kurzfristige Rückstellungen für Steuerteilungen	0.00	44'435.65		44'435.65
206	Langfristige Finanzverbindlichkeiten	9'256'800.00		27'400.00	9'229'400.00
2064	Darlehen, Schuldscheine	9'000'000.00			9'000'000.00
20640	Darlehen, Schuldscheine	9'000'000.00			9'000'000.00
20640.03	Bank EKI, 26.05.2017 - 26.05.2022, Zins 0.25%	3'000'000.00			3'000'000.00
20640.04	Postfinance AG, 20.05.2016 - 20.05.2026, Zins 0.35%	3'000'000.00			3'000'000.00
20640.05	Postfinance AG, 01.09.2017 - 01.09.2022, Zins 0.20%	3'000'000.00			3'000'000.00
2069	Übrige langfristige Finanzverbindlichkeiten	256'800.00		27'400.00	229'400.00
20690	Übrige langfristige Finanzverbindlichkeiten	256'800.00		27'400.00	229'400.00
20690.02	IHG-Darlehen Um- und Anbau Turnhalle	230'000.00		23'000.00	207'000.00

12. Details zur Rechnung

12.1 Bilanz

Konto	Bilanz Bilanzgliederung	Bestand per 01.01.2018	Veränderungen		Bestand per 31.12.2018
			Zuwachs	Abgang	
20690.03	IH-Darlehen Verkehrssicherheit Obere Bönigstrasse Bund	13'400.00		2'200.00	11'200.00
20690.04	IH-Darlehen Verkehrssicherheit Obere Bönigstrasse Kanton	13'400.00		2'200.00	11'200.00
209	Verbindlichkeiten gegenüber Spezialfinanzierungen und Fonds im Fremdkapital	841'687.20	3'640.85	3'476.10	841'851.95
2091	Verbindlichkeiten gegenüber Spezialfinanzierungen und Fonds im FK	80'243.00	1'617.90	1'617.90	80'243.00
20910	Schutzraumersatzabgaben	80'243.00			80'243.00
20910.01	Schutzraumersatzabgaben	80'243.00			80'243.00
20911	Verbindlichkeiten gegenüber Spezialfinanzierungen im FK		1'617.90	1'617.90	
20911.01	Spezialfinanzierung familienergänzende Kinderbetreuung	0.00	1'617.90	1'617.90	0.00
2092	Verbindlichkeiten gegenüber Legaten und Stiftungen	761'444.20	2'022.95	1'858.20	761'608.95
20920	Verbindlichkeiten gegenüber Legaten und Stiftungen	761'444.20	2'022.95	1'858.20	761'608.95
20920.01	Legat Banowsky Walter (2015)	761'444.20	2'022.95	1'858.20	761'608.95
29	Eigenkapital	7'775'404.33	779'256.49	261'682.70	8'292'978.12
290	Verpflichtungen (+) bzw. Vorschüsse (-) gegenüber Spezialfinanzierungen	2'058'904.70	263'259.81	57'264.05	2'264'900.46
2900	Spezialfinanzierungen im EK	2'058'904.70	263'259.81	57'264.05	2'264'900.46
29001	Spezialfinanzierung Wasserversorgung	364'860.13	86'499.19		451'359.32
29001.01	Spezialfinanzierung Wasserversorgung Rechnungsausgleich	364'860.13	86'499.19		451'359.32
29002	Spezialfinanzierung Abwasserentsorgung	907'909.34	106'652.00		1'014'561.34
29002.01	Spezialfinanzierung Abwasserentsorgung Rechnungsausgleich	907'909.34	106'652.00		1'014'561.34
29003	Spezialfinanzierung Abfall	280'918.03	24'203.47		305'121.50
29003.01	Spezialfinanzierung Abfall Rechnungsausgleich	280'918.03	24'203.47		305'121.50
29005	Spezialfinanzierung Parkplätze	105'217.20		11'358.90	93'858.30
29005.01	Spezialfinanzierung Parkplätze Rechnungsausgleich	105'217.20		11'358.90	93'858.30
29006	Spezialfinanzierung Bootsanlagen	400'000.00	45'905.15	45'905.15	400'000.00
29006.01	Spezialfinanzierung Bootsanlagen Rechnungsausgleich	400'000.00	45'905.15	45'905.15	400'000.00
293	Vorfinanzierungen	2'169'712.64	422'722.00	203'505.65	2'388'928.99
2930	Vorfinanzierungen	2'169'712.64	422'722.00	203'505.65	2'388'928.99
29301	Spezialfinanzierung Wasserversorgung	49'878.50	209'976.00	189'828.30	70'026.20

12. Details zur Rechnung

12.1 Bilanz

Konto	Bilanz Bilanzgliederung	Bestand per 01.01.2018	Veränderungen		Bestand per 31.12.2018
			Zuwachs	Abgang	
29301.01	Spezialfinanzierung Wasserversorgung Werterhalt	49'878.50	209'976.00	189'828.30	70'026.20
29302	Spezialfinanzierung Abwasserentsorgung	2'119'834.14	212'746.00	13'677.35	2'318'902.79
29302.01	Spezialfinanzierung Abwasserentsorgung Werterhalt	2'119'834.14	212'746.00	13'677.35	2'318'902.79
294	Reserven	498'488.39	93'274.68		591'763.07
29400	Zusätzliche Abschreibungen	498'488.39	93'274.68		591'763.07
29400.01	Zusätzliche Abschreibungen (finanzpolitische Reserven)	498'488.39	93'274.68		591'763.07
296	Neubewertungsreserve Finanzvermögen	135'236.30		913.00	134'323.30
2960	Neubewertungsreserve Finanzvermögen	135'236.30		913.00	134'323.30
29600	Neubewertungsreserve Finanzvermögen	135'236.30		913.00	134'323.30
29600.01	Neubewertungsreserve FV Wertschriften	16'248.00		913.00	15'335.00
29600.02	Neubewertungsreserve FV Liegenschaften	118'988.30			118'988.30
299	Bilanzüberschuss/-fehlbetrag	2'913'062.30			2'913'062.30
2999	Kumulierte Ergebnisse der Vorjahre	2'913'062.30			2'913'062.30
29990	Kumulierte Ergebnisse der Vorjahre	2'913'062.30			2'913'062.30
29990.01	Kumulierte Ergebnisse der Vorjahre	2'913'062.30			2'913'062.30

12. Details zur Rechnung

12.2 Erfolgsrechnung nach Funktionen

Konto	Erfolgsrechnung Funktionale Gliederung ER	Rechnung 2018		Budget 2018		Rechnung 2017	
		Aufwand	Ertrag	Aufwand	Ertrag	Aufwand	Ertrag
	Total	9'445'629.00	9'445'629.00	8'876'959.00	8'876'959.00	9'040'683.65	9'040'683.65
0	Allgemeine Verwaltung	942'272.78	49'868.90	1'002'502.00	33'650.00	1'011'023.90	80'653.78
01	Legislative und Exekutive	130'528.95	1'000.00	140'340.00		138'591.25	
011	Legislative	29'854.90	1'000.00	35'490.00		36'801.45	
0110	Legislative	29'854.90	1'000.00	35'490.00		36'801.45	
0110.3000.01	Sitzungsgelder Wahl- und Abstimmungskommission	2'160.00		2'700.00		1'080.00	
0110.3050.01	AG-Beiträge AHV, IV, EO, ALV, VK	29.90		30.00			
0110.3053.01	AG-Beiträge Unfallversicherung			20.00			
0110.3054.01	AG-Beiträge Familienausgleichskasse			20.00			
0110.3055.01	AG-Beiträge Krankentaggeld			20.00			
0110.3099.01	Übriger Personalaufwand	214.75		400.00		139.05	
0110.3102.01	Drucksachen, Publikationen	7'446.40		9'000.00		10'121.25	
0110.3130.01	Dienstleistungen Dritter	2'958.20		4'400.00		2'415.85	
0110.3130.02	Portokosten	6'059.10		6'600.00		4'890.75	
0110.3132.01	Rechnungsprüfung	10'705.10		12'000.00		11'872.30	
0110.3158.01	Unterhalt IT-Software (Wartung, Lizenz)	281.45		300.00		282.25	
0110.3636.01	Beiträge an politische Parteien					6'000.00	
0110.4260.01	Rückerstattungen Dritter		1'000.00				
012	Exekutive	100'674.05		104'850.00		101'789.80	
0120	Exekutive	100'674.05		104'850.00		101'789.80	
0120.3000.01	Entschädigungen Gemeinderat	43'505.00		44'000.00		42'780.00	
0120.3000.02	Sitzungsgelder Gemeinderat	22'480.00		19'000.00		20'280.00	
0120.3000.03	Sitzungsgelder Kommissionen	560.00		3'000.00		720.00	
0120.3050.01	AG-Beiträge AHV, IV, EO, ALV, VK	3'215.50		3'200.00		4'873.60	
0120.3053.01	AG-Beiträge Unfallversicherung	1'240.20		300.00			
0120.3054.01	AG-Beiträge Familienausgleichskasse	1'001.70		900.00			
0120.3055.01	AG-Beiträge Krankentaggeld			50.00			
0120.3090.01	Aus- und Weiterbildung Behörden	710.00		2'000.00		1'174.00	
0120.3099.01	Übriger Personalaufwand Behörden	3'061.65		4'800.00		5'032.50	
0120.3109.01	Übriger Material- und Warenaufwand	972.50		1'000.00		980.10	
0120.3130.01	Mitglieder- und Verbandsbeiträge	10'221.10		10'000.00		9'966.15	
0120.3130.02	Gemeindeveranstaltungen	2'355.30		3'500.00		1'869.35	
0120.3132.01	Honorare Fachexperten, externe Berater			1'000.00		1'521.75	
0120.3170.01	Reisekosten, Spesen	4'283.95		4'500.00		4'210.00	
0120.3171.01	Exkursionen Gemeinderat					4'921.00	
0120.3199.01	Gemeinderatskredit	5'317.15		6'100.00		2'661.35	
0120.3636.01	Verschiedene Beiträge	1'750.00		1'500.00		800.00	
02	Allgemeine Dienste	811'743.83	48'868.90	862'162.00	33'650.00	872'432.65	80'653.78
022	Allgemeine Dienste	782'044.15	48'868.90	833'862.00	33'650.00	845'219.19	80'653.78
0220	Allgemeine Dienste	782'044.15	48'868.90	833'862.00	33'650.00	845'219.19	80'653.78
0220.3010.01	Löhne Verwaltungspersonal	513'123.10		526'000.00		546'981.85	
0220.3010.09	Rückerst. Taggelder KK, UVG, EO	-7'071.45				-5'225.20	
0220.3040.01	Betreuungszulagen	5'820.00		5'900.00			
0220.3050.01	AG-Beiträge AHV, IV, EO, ALV, VK	31'604.20		33'200.00		42'514.10	
0220.3052.01	AG-Beiträge Pensionskasse	26'335.35		28'400.00		29'776.05	
0220.3053.01	AG-Beiträge Unfallversicherung	10'884.30		9'300.00		20'402.75	

12. Details zur Rechnung

12.2 Erfolgsrechnung nach Funktionen

Konto	Erfolgsrechnung Funktionale Gliederung ER	Rechnung 2018		Budget 2018		Rechnung 2017	
		Aufwand	Ertrag	Aufwand	Ertrag	Aufwand	Ertrag
0220.3054.01	AG-Beiträge Familienausgleichskasse	8'962.55		9'500.00			
0220.3055.01	AG-Beiträge Krankentaggeld	7'149.85		8'700.00			
0220.3090.01	Aus- und Weiterbildung Personal	11'568.80		19'000.00		14'292.00	
0220.3091.01	Personalwerbung	293.10		1'800.00		1'767.35	
0220.3099.01	Übriger Personalaufwand	1'851.15		3'400.00		1'775.15	
0220.3100.01	Büromaterial	6'813.00		11'900.00		8'587.40	
0220.3101.01	Beschaffung Verkaufsartikel	75.40		300.00		129.60	
0220.3102.01	Drucksachen, Publikationen	3'394.75		3'300.00		3'026.20	
0220.3103.01	Fachliteratur, Zeitschriften	1'580.60		1'700.00		2'177.65	
0220.3109.01	Übriger Material- und Warenaufwand	35.00		600.00		211.75	
0220.3110.01	Anschaffung Büromobiliar, Büromaschinen	9'511.25		8'500.00		5'692.35	
0220.3113.01	Anschaffung IT-Hardware	2'896.90		6'300.00		10'589.80	
0220.3118.01	Anschaffung IT-Software/Lizenzen			1'000.00		8'326.80	
0220.3130.01	Porti, Telefon, Internet	10'932.50		14'200.00		11'184.65	
0220.3130.02	Post- und Bankspesen	1'542.39		2'500.00		2'019.29	
0220.3130.03	Betriebskosten	842.95		2'000.00		1'739.10	
0220.3130.04	Informatikdienstleistungen, Support	4'670.20		6'000.00		5'674.60	
0220.3130.05	Dienstleistungen Dritter	1'218.40		1'800.00		1'608.15	
0220.3132.01	Honorare externe Berater	7'565.90		7'500.00		7'790.05	
0220.3134.01	Sachversicherungen	19'640.55		17'500.00		19'236.65	
0220.3150.01	Unterhalt Büromobiliar, Bürogeräten			500.00		83.00	
0220.3153.01	Unterhalt IT-Hardware	473.90		1'000.00		637.20	
0220.3158.01	Unterhalt IT-Software (Lizenzen)	33'244.90		33'500.00		31'628.10	
0220.3158.02	Unterhalt Website	949.01		2'500.00		873.40	
0220.3161.01	Mieten, Benützungskosten	4'876.80		4'900.00		4'890.40	
0220.3170.01	Reisekosten, Spesen	717.10		1'000.00		1'048.40	
0220.3181.01	Forderungsverluste Gebühren					26.00	
0220.3190.01	Schadenersatzleistungen					6'655.20	
0220.3320.91	Planmässige Abschreibungen übrige immaterielle Anlagen	19'162.00		19'162.00		19'162.00	
0220.3611.01	Entschädigungen an Kanton	41'379.70		41'000.00		39'937.40	
0220.4210.01	Gebührenertrag Kanzlei		3'946.40		1'500.00		2'729.95
0220.4240.01	Benützungsgebühren und Dienstleistungen (keine Amtshandlung)		120.00				880.00
0220.4250.01	Verkäufe		706.80		500.00		1'107.00
0220.4260.01	Rückerstattungen Dritter		8'265.70		350.00		6'509.88
0220.4260.02	Rückerstattungen Betriebskosten		493.65		500.00		569.30
0220.4611.01	Entschädigungen von Kanton (Registerführung Kirchensteuern)		2'716.00		2'800.00		2'779.00
0220.4612.01	Entschädigungen von Gemeinden (Inkassoprov. Schwellentellen)		3'578.35		3'600.00		3'662.40
0220.4612.02	Entschädigungen von Gemeinden (Leistungen Verwaltung Projekt Schulhaus)		1'267.50				5'167.50
0220.4612.91	Interne Verrechnung zu Spezialfinanzierungen		27'774.50		24'400.00		57'248.75
029	Verwaltungsliegenschaften	29'699.68		28'300.00		27'213.46	
0290	Verwaltungsgebäude	29'699.68		28'300.00		27'213.46	
0290.3010.01	Löhne Reinigungspersonal	8'020.90		7'400.00		7'120.45	
0290.3050.01	AG-Beiträge AHV, IV, EO, ALV, VK	445.05		450.00		474.40	
0290.3053.01	AG-Beiträge Unfallversicherung	173.75		150.00		206.40	
0290.3054.01	AG-Beiträge Familienausgleichskasse	127.20		150.00			
0290.3055.01	AG-Beiträge Krankentaggeld	100.70		150.00			
0290.3101.01	Reinigungs- und Verbrauchsmaterial	950.40		1'000.00		1'041.95	
0290.3111.01	Anschaffung Maschinen, Geräte			500.00		281.90	
0290.3120.01	Energie, Ver- und Entsorgung	9'704.45		10'000.00		9'492.63	

12. Details zur Rechnung

12.2 Erfolgsrechnung nach Funktionen

Konto	Erfolgsrechnung Funktionale Gliederung ER	Rechnung 2018		Budget 2018		Rechnung 2017	
		Aufwand	Ertrag	Aufwand	Ertrag	Aufwand	Ertrag
0290.3130.01	Dienstleistungen, Serviceabos	747.75		800.00		1'514.35	
0290.3134.01	Sachversicherungen	1'537.83		1'700.00		1'562.28	
0290.3144.01	Unterhalt Hochbauten	7'891.65		5'500.00		5'519.10	
0290.3151.01	Unterhalt Maschinen, Geräte			500.00			
1	Öffentliche Ordnung und Sicherheit, Verteidigung	111'804.60	99'984.10	111'360.00	54'364.00	94'700.10	60'827.85
11	Öffentliche Sicherheit	4'300.70	2'455.00	9'680.00	2'400.00	3'333.85	2'430.50
111	Polizei	4'300.70	2'455.00	9'680.00	2'400.00	3'333.85	2'430.50
1110	Polizei	4'300.70	2'455.00	9'680.00	2'400.00	3'333.85	2'430.50
1110.3000.01	Sitzungsgelder	3'440.00		4'960.00		2'440.00	
	Sicherheitskommission						
1110.3010.01	Löhne Amts- und Vollzugshilfe	385.00		900.00		385.00	
1110.3050.01	AG-Beiträge AHV, IV, EO, ALV, VK	136.00		200.00			
1110.3053.01	AG-Beiträge Unfallversicherung			50.00			
1110.3054.01	AG-Beiträge			50.00			
	Familienausgleichskasse						
1110.3055.01	AG-Beiträge Krankentaggeld			20.00			
1110.3130.01	Dienstleistung Dritter	331.70		2'000.00		188.05	
1110.3161.01	Miete Geräte, Mobilien			1'200.00		320.80	
1110.3170.01	Reisekosten, Spesen	8.00		300.00			
1110.4240.01	Benützungsgebühren und Dienstleistungen		2'160.00		2'200.00		2'195.00
	Bussen				100.00		
1110.4611.01	Entschädigungen von Kanton (Amts- und Vollzugshilfe)		295.00		100.00		235.50
14	Allgemeines Rechtswesen	58'331.00	87'009.10	46'200.00	46'500.00	43'020.15	45'071.15
140	Allgemeines Rechtswesen	58'331.00	87'009.10	46'200.00	46'500.00	43'020.15	45'071.15
1400	Allgemeines Rechtswesen	58'331.00	87'009.10	46'200.00	46'500.00	43'020.15	45'071.15
1400.3102.01	Drucksachen, Publikationen					323.95	
1400.3130.01	Gebührenauflagen	7'374.20		6'000.00		5'562.10	
	Migrationsdienst Kt. Bern						
1400.3130.02	Gebührenauflagen	1'902.00		1'700.00		1'577.00	
	Zivilstandsämter						
1400.3130.03	Gebührenauflagen Baupolizei	42'314.75		20'000.00		14'670.00	
1400.3132.01	Honorare Fachexperten Bau	364.90		1'500.00		196.95	
1400.3132.02	Honorare Vermessungswerk, Geometer	6'364.15		6'000.00		9'690.15	
1400.3181.01	Forderungsverluste Gebühren	11.00					
1400.3611.01	Entschädigungen an Kanton			11'000.00		11'000.00	
1400.4210.01	Gebührenertrag		23'325.90		18'000.00		18'991.10
	Einwohnerdienste						
1400.4210.03	Gebührenertrag Baupolizei		58'517.60		25'000.00		30'188.80
1400.4270.01	Bussen						100.00
1400.4631.01	Beitrag von Kanton an Nachführung des Vermessungswerkes				3'500.00		
1400.4637.01	Beiträge Grundeigentümer an Nachführung Neuvermessung		5'165.60				-4'208.75
16	Verteidigung	49'172.90	10'520.00	55'480.00	5'464.00	48'346.10	13'326.20
161	Militärische Verteidigung	1'714.50		950.00		912.00	
1610	Militärische Verteidigung	1'714.50		950.00		912.00	
1610.3130.01	Entlassungsfeier	270.00		200.00		162.00	
1610.3636.01	Beitrag an Gemeinschaftsschiessanlage	750.00		750.00		750.00	
1610.3660.61	Planmässige Abschreibungen	694.50					
	Investitionsbeiträge Hochbauten						

12. Details zur Rechnung

12.2 Erfolgsrechnung nach Funktionen

Konto	Erfolgsrechnung Funktionale Gliederung ER	Rechnung 2018		Budget 2018		Rechnung 2017	
		Aufwand	Ertrag	Aufwand	Ertrag	Aufwand	Ertrag
162	Zivile Verteidigung	47'458.40	10'520.00	54'530.00	5'464.00	47'434.10	13'326.20
1620	Zivilschutz	2'328.90	10'520.00	7'100.00	5'464.00	3'533.25	13'326.20
1620.3120.01	Energie, Ver- und Entsorgung	707.60		700.00		733.55	
1620.3130.01	Telefonkosten	303.00		350.00		304.20	
1620.3144.01	Unterhalt Zivilschutzanlage	626.45		4'000.00		829.90	
1620.3150.01	Unterhalt Mobililar, Einrichtungen	691.85		1'800.00		1'665.60	
1620.3170.01	Reisekosten, Spesen			250.00			
1620.4472.01	Gebühren Benützung ZS-Anlage		2'604.00		2'464.00		2'323.20
1620.4631.01	Beiträge von Kanton		7'916.00		3'000.00		11'003.00
1626	Regionale Zivilschutzorganisation	40'276.90		41'100.00		39'125.15	
1626.3632.01	Beitrag an ZSO Jungfrau	40'276.90		41'100.00		39'125.15	
1627	Regionaler Führungsstab	4'852.60		6'330.00		4'775.70	
1627.3160.01	Miete Magazin Materiallagerung	225.20		230.00		225.20	
1627.3632.01	Beitrag an RFO Bördeli	4'627.40		6'100.00		4'550.50	
2	Bildung	2'223'448.87	134'252.45	2'097'176.00	96'070.00	2'063'391.59	80'991.96
21	Obligatorische Schule	2'180'868.02	134'252.45	2'058'856.00	96'070.00	2'058'391.59	80'991.96
211	Eingangsstufe	67'442.15		74'600.00		103'886.65	4'351.15
2110	Kindergarten	67'442.15		74'600.00		103'886.65	4'351.15
2110.3104.01	Schulmaterial, Lehrmittel Kindergartenbetrieb	7'037.10		7'000.00		6'064.95	
2110.3130.01	Telefon	703.30		500.00		421.60	
2110.3611.01	Entschädigung an Kanton, Lohnanteil	59'701.75		67'100.00		79'060.50	
2110.3612.01	Entschädigung an andere Gemeinden, Lohnanteil					18'339.60	
2110.4612.01	Entschädigungen von anderen Gemeinden, Lohnanteil						4'351.15
212	Primarstufe	448'595.75		410'100.00		454'289.75	
2120	Primarstufe	448'595.75		410'100.00		454'289.75	
2120.3611.01	Entschädigung an Kanton, Lohnanteil	448'595.75		410'100.00		454'289.75	
213	Oberstufe	672'403.40	45'789.40	540'100.00	18'900.00	571'287.15	23'716.15
2130	Sekundarstufe I	672'403.40	45'789.40	540'100.00	18'900.00	571'287.15	23'716.15
2130.3105.01	Lebensmittel Hauswirtschaft	3'067.20		6'900.00		2'554.75	
2130.3611.01	Entschädigung an Kanton, Lohnanteil Sek I	154'821.85		80'200.00		105'991.35	
2130.3612.01	Entschädigung an andere Gemeinden, Lehrerbesoldung	326'091.00		284'000.00		295'766.00	
2130.3632.02	Beiträge an andere Gemeinden, Infrastrukturkosten	188'423.35		169'000.00		166'975.05	
2130.4611.01	Entschädigungen von Kanton						122.00
2130.4612.01	Entschädigungen von anderen Gemeinden, Lohnanteil		28'309.40		18'900.00		23'594.15
2130.4632.01	Beiträge von anderen Gemeinden, Infrastrukturkosten		17'480.00				
214	Musikschulen	48'378.60		51'000.00		62'732.50	
2140	Musikschulen	48'378.60		51'000.00		62'732.50	
2140.3635.01	Beiträge an Musikschulen	48'378.60		51'000.00		62'732.50	
217	Schulliegenschaften	602'469.22	23'953.95	630'733.35	11'000.00	607'035.79	19'371.45
2170	Schulliegenschaften	602'469.22	23'953.95	630'733.35	11'000.00	607'035.79	19'371.45
2170.3010.01	Löhne Hauswarte/Reinigung	148'757.70		153'000.00		149'596.50	

12. Details zur Rechnung

12.2 Erfolgsrechnung nach Funktionen

Konto	Erfolgsrechnung Funktionale Gliederung ER	Rechnung 2018		Budget 2018		Rechnung 2017	
		Aufwand	Ertrag	Aufwand	Ertrag	Aufwand	Ertrag
2170.3050.01	AG-Beiträge AHV, IV, EO, ALV, VK	8'848.30		9'000.00		11'927.80	
2170.3052.01	AG-Beiträge Pensionskasse	9'981.00		10'400.00		10'191.60	
2170.3053.01	AG-Beiträge Unfallversicherung	3'224.25		5'600.00		5'194.35	
2170.3054.01	AG-Beiträge Familienausgleichkasse	2'530.70		2'600.00			
2170.3055.01	AG-Beiträge Krankentaggeld	2'003.35		2'300.00			
2170.3090.01	Aus- und Weiterbildung			300.00			
2170.3101.01	Reinigungs- und Verbrauchsmaterial	4'429.15		6'500.00		4'605.90	
2170.3110.01	Anschaffung Mobiliar	2'310.50					
2170.3111.01	Anschaffung Maschinen, Geräte	1'439.20		1'300.00		11'081.40	
2170.3120.01	Energie, Ver- und Entsorgung	45'224.10		50'000.00		69'684.91	
2170.3130.01	Porti, Telefon	325.65		400.00		383.15	
2170.3130.02	Dienstleistungen, Serviceabos	10'327.65		10'000.00		2'102.15	
2170.3134.01	Sachversicherungen	8'014.07		10'500.00		10'254.28	
2170.3140.01	Unterhalt Sportplätze und Umgebung	1'995.40		3'000.00		3'350.15	
2170.3144.01	Unterhalt Liegenschaft Harderstrasse 1	6'434.80		9'000.00		2'360.35	
2170.3144.02	Unterhalt Liegenschaft Harderstrasse 3	1'701.50		1'000.00			
2170.3144.03	Unterhalt Turnhalle	4'643.40		4'500.00		16'250.25	
2170.3144.04	Unterhalt Liegenschaft Harderstrasse 5 (Kindergarten)	1'962.25		3'500.00		5'919.85	
2170.3149.01	Unterhalt Spielplatz			1'000.00			
2170.3150.01	Unterhalt Mobiliar	495.05		500.00			
2170.3151.01	Unterhalt Maschinen, Geräte	401.70					
2170.3160.01	Pachtzins	6'555.00		6'550.00		6'555.00	
2170.3170.01	Reisekosten, Spesen			100.00			
2170.3190.01	Schadenersatzleistungen					2'641.95	
2170.3300.41	Planmässige Abschreibungen Hochbauten VV	330'864.50		339'683.35		294'936.20	
2170.4260.01	Rückerstattungen Dritter		14'781.45		2'000.00		10'286.45
2170.4472.01	Vergütung für Benützungen Schulliegenschaften		9'172.50		9'000.00		9'085.00
218	Tagesbetreuung	84'700.50	54'131.65	81'970.00	59'870.00	54'035.50	23'803.81
2180	Tagesbetreuung	84'700.50	54'131.65	81'970.00	59'870.00	54'035.50	23'803.81
2180.3010.01	Löhne Tagesschule	17'199.00		19'100.00		11'032.05	
2180.3040.01	Betreuungszulagen	640.60					
2180.3050.01	AG-Beiträge AHV, IV, EO, ALV, VK	1'055.75		1'250.00		859.80	
2180.3053.01	AG-Beiträge Unfallversicherung	372.60		300.00		327.85	
2180.3054.01	AG-Beiträge Familienausgleichkasse	301.75		400.00			
2180.3055.01	AG-Beiträge Krankentaggeld	238.90		400.00			
2180.3090.01	Aus- und Weiterbildung	890.00		500.00		220.00	
2180.3091.01	Personalwerbung			200.00			
2180.3099.01	Übriger Personalaufwand	53.00		150.00			
2180.3101.01	Betriebs- und Verbrauchsmaterial	998.05		1'200.00		131.35	
2180.3104.01	Spiel- und Lehrmaterial	579.70		600.00		296.65	
2180.3105.01	Lebensmittel, Verpflegungskosten	6'276.50		6'000.00		3'576.60	
2180.3130.01	Porti, Telefon			170.00			
2180.3170.01	Reisekosten, Spesen			100.00			
2180.3611.01	Entschädigung an Kanton, Lohnanteil	56'094.65		51'600.00		37'591.20	
2180.4240.01	Elternbeiträge Betreuung		11'771.85		20'300.00		8'236.96
2180.4260.01	Elternbeiträge Verpflegung		13'308.50		12'300.00		7'361.50
2180.4260.02	Rückerstattungen Dritter		565.00		970.00		255.00
2180.4631.01	Beiträge von Kanton		28'486.30		26'300.00		7'950.35
219	Obligatorische Schule	256'878.40	10'377.45	270'352.65	6'300.00	205'124.25	9'749.40
2190	Schulleitung und Schulverwaltung	195'012.45	10'377.45	197'552.65	6'300.00	165'071.10	9'749.40

12. Details zur Rechnung

12.2 Erfolgsrechnung nach Funktionen

Konto	Erfolgsrechnung Funktionale Gliederung ER	Rechnung 2018		Budget 2018		Rechnung 2017	
		Aufwand	Ertrag	Aufwand	Ertrag	Aufwand	Ertrag
2190.3090.01	Aus- und Weiterbildung Lehrkräfte	807.00		2'500.00		803.00	
2190.3099.01	Übriger Personalaufwand	1'775.60		2'000.00		810.05	
2190.3100.01	Büromaterial	1'085.10		600.00		141.80	
2190.3102.01	Schulleitung/Schulverwaltung						
2190.3102.01	Drucksachen, Publikationen	12'298.95		12'000.00		8'125.20	
2190.3103.01	Gesamtschule						
2190.3103.01	Fachliteratur, Zeitschriften (Lehrerbibliothek)	922.35		1'100.00		659.25	
2190.3104.01	Schulmaterial, Lehrmittel	51'330.55		53'000.00		47'003.40	
2190.3104.01	Gesamtschule						
2190.3104.02	Werkmaterial Gesamtschule	16'728.60		18'400.00		15'421.45	
2190.3106.01	Medizinisches Material	185.60		400.00		306.70	
2190.3106.01	Gesamtschule						
2190.3111.01	Anschaffung Maschinen, Geräte, Werkzeuge Schulbetrieb	1'620.70		1'300.00		2'632.60	
2190.3111.02	Anschaffung Sportgeräte und Turnmaterial	2'089.00		2'400.00		3'131.70	
2190.3118.01	Anschaffung IT-Software	8'088.00		8'000.00			
2190.3118.01	Gesamtschule						
2190.3130.01	Porti, Telefon, Internet	3'246.95		4'100.00		2'914.25	
2190.3130.02	Informatikdienstleistungen, Support Gesamtschule	3'487.75		1'200.00			
2190.3151.01	Unterhalt Maschinen, Geräte, Werkzeuge Schulbetrieb	2'646.70		7'000.00		4'054.00	
2190.3153.01	Unterhalt IT-Hardware	4'979.80		1'500.00		1'196.85	
2190.3153.01	Gesamtschule						
2190.3158.01	Unterhalt IT-Software (Lizenzen)	3'460.80		3'400.00		807.80	
2190.3158.01	Gesamtschule						
2190.3161.01	Miete, Leasing Büromobiliar, Büromaschinen Gesamtschule	6'692.00		6'800.00		6'710.60	
2190.3170.01	Reisekosten, Spesen	1'400.60		2'000.00		1'313.20	
2190.3170.01	Lehrerschaft						
2190.3171.03	Schwimmunterricht, Eintritte	237.50		500.00		206.00	
2190.3171.03	Eisbahn						
2190.3300.61	Planmässige Abschreibungen	26'461.45		34'650.00		25'395.00	
2190.3300.61	Mobilien						
2190.3320.01	Planmässige Abschreibungen	45'467.45		34'702.65		43'438.25	
2190.3320.01	Informatik						
2190.4250.01	Verkäufe						920.00
2190.4260.01	Rückerstattungen Dritter		3'596.45		600.00		2'287.60
2190.4612.01	Entschädigung Papiersammlung Schule		6'781.00		5'700.00		6'541.80
2192	Schulbibliothek	3'500.35		3'500.00		3'493.65	
2192.3103.01	Anschaffung Bücher, Medien	3'500.35		3'500.00		3'493.65	
2193	Schulveranstaltungen	14'992.85		24'300.00		12'206.55	
2193.3170.01	Schulveranstaltungen	4'728.65		7'000.00		3'332.80	
2193.3170.02	Elternarbeit	177.80		1'000.00		304.85	
2193.3171.01	Projektwochen	825.00		2'700.00		1'759.40	
2193.3171.02	Exkursionen, Schulreisen, Lager	9'261.40		13'600.00		6'809.50	
2195	Schülertransporte					18'750.00	
2195.3130.02	Schülertransportkosten KG Iseltwald					18'750.00	
2197	Schulsozialdienst	43'372.75		45'000.00		5'602.95	
2197.3612.01	Schulsozialarbeit Bödeli Betriebskostenanteil	43'372.75		45'000.00		5'602.95	
29	Übriges Bildungswesen	42'580.85		38'320.00		5'000.00	
291	Verwaltung	42'580.85		38'320.00		5'000.00	
2910	Bildungs- und Kulturkommission, Verwaltung	42'580.85		38'320.00		5'000.00	
2910.3000.01	Sitzungsgelder Bildungs- und Kulturkommission	5'120.00		4'320.00		4'800.00	
2910.3010.01	Löhne Verwaltungspersonal	30'832.10		29'300.00			
2910.3040.01	Betreuungszulagen	528.00					

12. Details zur Rechnung

12.2 Erfolgsrechnung nach Funktionen

Konto	Erfolgsrechnung Funktionale Gliederung ER	Rechnung 2018		Budget 2018		Rechnung 2017	
		Aufwand	Ertrag	Aufwand	Ertrag	Aufwand	Ertrag
2910.3050.01	AG-Beiträge AHV, IV, EO, ALV, VK	2'108.90		2'000.00			
2910.3052.01	AG-Beiträge Pensionskasse	2'032.20		500.00			
2910.3053.01	AG-Beiträge Unfallversicherung	685.25		500.00			
2910.3054.01	AG-Beiträge Familienausgleichskasse	569.40		600.00			
2910.3055.01	AG-Beiträge Krankentaggeld	450.75		600.00			
2910.3099.01	Übriger Personalaufwand	224.85		300.00		200.00	
2910.3170.01	Reisekosten, Spesen	29.40		200.00			
3	Kultur, Sport und Freizeit, Kirche	241'092.38	114'770.75	233'550.00	107'550.00	231'208.03	115'148.32
31	Kulturerbe	896.78		2'100.00		1'612.08	
311	Museen und bildende Kunst	896.78		2'100.00		1'612.08	
3110	Museen und bildende Kunst	896.78		2'100.00		1'612.08	
3110.3134.01	Sachversicherungen	696.78		900.00		708.78	
3110.3144.01	Unterhalt Gebäude Dorfmuseum			1'000.00		703.30	
3110.3636.01	Beitrag an Dorfmuseum	200.00		200.00		200.00	
32	Kultur, übrige	43'285.51	16'889.50	39'650.00	10'200.00	36'714.70	11'446.17
321	Bibliotheken	19'860.41	4'650.55	21'150.00	3'200.00	19'459.90	2'623.00
3210	Bibliotheken	19'860.41	4'650.55	21'150.00	3'200.00	19'459.90	2'623.00
3210.3000.01	Sitzungsgelder	960.00		1'000.00		920.00	
	Bibliothekskommission						
3210.3010.01	Löhne Bibliothekspersonal	11'625.50		11'800.00		11'417.50	
3210.3040.01	Betreuungszulagen	237.60					
3210.3050.01	AG-Beiträge AHV, IV, EO, ALV, VK	550.65		600.00		691.30	
3210.3053.01	AG-Beiträge Unfallversicherung	190.30		50.00		263.60	
3210.3054.01	AG-Beiträge Familienausgleichskasse	158.15		200.00			
3210.3055.01	AG-Beiträge Krankentaggeld	125.20		200.00			
3210.3100.01	Büromaterial	976.65		1'000.00		975.20	
3210.3102.01	Drucksachen, Publikationen	341.55		500.00		781.55	
3210.3103.01	Ankauf Bibliotheksbücher	3'488.71		3'500.00		3'365.00	
3210.3130.01	Porti, Telefon, Internet	274.70		300.00		505.70	
3210.3130.03	Veranstaltungen Bibliothek	931.40		1'000.00		540.05	
3210.3150.01	Unterhalt Büromöbel und Einrichtungen			1'000.00			
3210.4240.01	Leihgebühren		4'448.45		3'000.00		2'423.00
3210.4250.01	Verkaufserlöse		202.10		200.00		200.00
322	Konzert und Theater	3'500.00		3'500.00		3'500.00	
3220	Konzert und Theater	3'500.00		3'500.00		3'500.00	
3220.3636.01	Beiträge an Dorfvereine	3'500.00		3'500.00		3'500.00	
329	Kultur	19'925.10	12'238.95	15'000.00	7'000.00	13'754.80	8'823.17
3290	Übrige Kultur	19'925.10	12'238.95	15'000.00	7'000.00	13'754.80	8'823.17
3290.3159.01	Unterhalt Beflagung, Weihnachts-/Winterbeleuchtung	30.00		1'000.00		30.00	
3290.3300.11	Planmässige Abschreibungen	1'403.30					
3290.3635.01	Beiträge an öffentliche Veranstaltungen	757.80		1'200.00		990.80	
3290.3635.02	Beiträge an kulturelle Institutionen	12'734.00		7'800.00		7'734.00	
3290.3636.01	Beitrag an Häfelifesch	5'000.00		5'000.00		5'000.00	
3290.4260.01	Gewinnbeteiligung Häfelifesch		11'999.30		7'000.00		8'332.32
3290.4260.02	Gewinnbeteiligung Dorfmärkt		239.65				490.85
34	Sport und Freizeit	196'910.09	97'881.25	191'800.00	97'350.00	192'881.25	103'702.15

12. Details zur Rechnung

12.2 Erfolgsrechnung nach Funktionen

Konto	Erfolgsrechnung Funktionale Gliederung ER	Rechnung 2018		Budget 2018		Rechnung 2017	
		Aufwand	Ertrag	Aufwand	Ertrag	Aufwand	Ertrag
341	Sport	93'419.00	91'919.00	93'500.00	92'000.00	93'777.15	92'277.15
3410	Sport	1'500.00		1'500.00		1'500.00	
3410.3635.01	Beiträge Sportveranstaltungen	1'500.00		1'500.00		1'500.00	
3411	Bootshafen	91'919.00	91'919.00	92'000.00	92'000.00	92'277.15	92'277.15
3411.3130.01	Dienstleistungen Dritter	52.40		500.00			
3411.3131.01	Planungen und Projektierungen Dritter			5'000.00			
3411.3142.01	Unterhalt Hafenanlage	13'032.80		12'000.00		18'120.70	
3411.3160.01	Mietzins Seegrund	2'000.00		2'000.00		2'000.00	
3411.3300.31	Planmässige Abschreibungen Hafenanlage	1'332.40					
3411.3611.01	Beitrag an Kanton	20'637.50		20'700.00		20'637.50	
3411.3612.91	Interne Verrechnung zu allg. Haushalt	8'958.75		7'000.00		6'846.25	
3411.4120.01	Konzessionsgebühren Bootsplätze		19'190.00		19'000.00		19'090.15
3411.4240.01	Benützungsgebühren Bootsplätze		72'729.00		73'000.00		73'187.00
3411.9010.01	Einlage Ertragsüberschuss	45'905.15		44'800.00		44'672.70	
342	Freizeit	103'491.09	5'962.25	98'300.00	5'350.00	99'104.10	11'425.00
3420	Freizeit	103'491.09	5'962.25	98'300.00	5'350.00	99'104.10	11'425.00
3420.3101.01	Betriebs- und Verbrauchsmaterial			600.00		259.70	
3420.3120.01	Energie, Ver- Entsorgung (Wasser Dorfbrunnen)	19'000.00		19'000.00		19'000.00	
3420.3130.01	Dienstleistungen Dritter					12'444.10	
3420.3132.01	Honorare externe Berater					3'265.05	
3420.3142.01	Unterhalt Wander- und Uferwege	7'993.80		4'500.00		2'703.85	
3420.3149.01	Unterhalt Park-, Grünanlagen, öffentliche Brunnen	13'352.29		12'400.00		8'051.95	
3420.3635.01	Beiträge an Freizeiteinrichtungen	26'710.00		27'400.00		16'944.45	
3420.3636.01	Beiträge an Jugendförderung	35'035.00		33'000.00		35'435.00	
3420.3636.02	Beiträge Vereine und Freizeitveranstaltungen	1'400.00		1'400.00		1'000.00	
3420.4120.01	Gebühren Betriebsbewilligungen Campingplätze		850.00		850.00		850.00
3420.4631.01	Beitrag von Kanton für Unterhalt Uferwege und Freiflächen		5'112.25		4'500.00		10'575.00
4	Gesundheit	8'840.65		11'400.00		9'913.75	
43	Gesundheit	8'840.65		11'400.00		9'913.75	
433	Schulgesundheitsdienst	8'239.35		10'700.00		9'357.75	
4330	Schulgesundheitsdienst	1'915.00		1'300.00		1'835.00	
4330.3136.01	Schularzthonorare	1'915.00		1'300.00		1'835.00	
4331	Schulzahnpflege	6'324.35		9'400.00		7'522.75	
4331.3010.01	Lohn Schulzahnpflegeinstruktorin	660.00		1'000.00		660.00	
4331.3050.01	AG-Beiträge AHV, IV, EO, ALV, VK	41.55				53.45	
4331.3054.01	AG-Beiträge Familienausgleichskasse	11.90					
4331.3106.01	Verbrauchsmaterial Schulzahnpflege	13.50		900.00		272.80	
4331.3136.01	Zahnuntersuchungskosten Schüler, Honorar Zahnarzt	5'597.40		6'000.00		6'536.50	
4331.3637.01	Beiträge an private Haushalte (Kostenbeteiligungen)			1'500.00			
434	Lebensmittelkontrolle	601.30		700.00		556.00	
4340	Lebensmittelkontrolle	601.30		700.00		556.00	
4340.3130.01	Pilzkontrolle	601.30		700.00		556.00	

12. Details zur Rechnung

12.2 Erfolgsrechnung nach Funktionen

Konto	Erfolgsrechnung Funktionale Gliederung ER	Rechnung 2018		Budget 2018		Rechnung 2017	
		Aufwand	Ertrag	Aufwand	Ertrag	Aufwand	Ertrag
5	Soziale Sicherheit	1'958'133.13	64'760.20	1'980'610.00	34'500.00	1'930'923.06	21'478.55
53	Alter + Hinterlassene	585'397.15	12'883.45	579'450.00	6'500.00	571'496.35	6'860.75
531	Alters- und Hinterlassenenversicherung AHV	24'171.40	11'765.00	22'950.00	5'500.00	24'171.20	5'620.00
5310	AHV-Zweigstelle	24'171.40	11'765.00	22'950.00	5'500.00	24'171.20	5'620.00
5310.3010.01	Lohn Verwaltungspersonal	20'050.50		20'300.00		21'134.40	
5310.3050.01	AG-Beiträge AHV, IV, EO, ALV, VK	1'281.65		1'300.00		1'810.00	
5310.3052.01	AG-Beiträge Pensionskasse	1'366.30		250.00		322.55	
5310.3053.01	AG-Beiträge Unfallversicherung	591.85		300.00		904.25	
5310.3054.01	AG-Beiträge Familienausgleichkasse	491.80		400.00			
5310.3055.01	AG-Beiträge Krankentaggeld	389.30		400.00			
5310.4611.01	Entschädigungen von Kanton (Verw.kosten)		5'665.00		5'500.00		5'620.00
5310.4612.01	Entschädigungen von anderen Gemeinden		6'100.00				
532	Ergänzungsleistungen AHV / IV	554'973.00		549'600.00		541'124.00	
5320	Ergänzungsleistungen AHV / IV	554'973.00		549'600.00		541'124.00	
5320.3631.01	Beitrag an Kanton	554'973.00		549'600.00		541'124.00	
535	Leistungen an das Alter	6'252.75	1'118.45	6'900.00	1'000.00	6'201.15	1'240.75
5350	Altersarbeit	6'252.75	1'118.45	6'900.00	1'000.00	6'201.15	1'240.75
5350.3010.01	Lohn Funktionär/in Gratulationen Jubilare	1'600.00		1'600.00		1'600.00	
5350.3101.01	Betriebs- und Verbrauchsmaterial	28.20		100.00		32.20	
5350.3102.01	Drucksachen, Publikationen	501.00		800.00		508.70	
5350.3130.01	Dienstleistungen Dritter	2'338.95		2'300.00		2'509.35	
5350.3130.02	Porti	577.60		600.00		389.70	
5350.3635.02	Ehrungen hohe Geburtstage/Hochzeiten	1'207.00		1'500.00		1'161.20	
5350.4260.01	Rückerstattungen		1'118.45		1'000.00		1'240.75
54	Familie und Jugend	39'744.18	3'235.80	38'860.00		36'108.66	1'253.65
541	Familienzulagen	10'850.00		10'100.00		12'786.00	
5410	Familienzulagen	10'850.00		10'100.00		12'786.00	
5410.3631.01	Beitrag an Kanton	10'850.00		10'100.00		12'786.00	
544	Jugendschutz	12'725.00		12'700.00		12'284.40	
5440	Jugendschutz allgemein	624.00		500.00		260.00	
5440.3636.01	Beitrag an Pro Juventute (Elternbriefe)	624.00		500.00		260.00	
5444	Offene Kinder- und Jugendarbeit	12'101.00		12'200.00		12'024.40	
5444.3632.01	Beitrag an Regionale Jugendarbeit	12'101.00		12'200.00		12'024.40	
545	Leistungen an Familien	16'169.18	3'235.80	16'060.00		11'038.26	1'253.65
5451	Kinderkrippen und Kinderhorte	5'942.85	1'617.90	2'560.00		1'520.10	266.20
5451.3501.01	Einlage Spezialfinanzierung familienergänzende Kinderbetreuung	1'617.90				266.20	
5451.3632.01	Selbstbehalt Betreuungsangebot	4'324.95		2'560.00		1'253.90	

12. Details zur Rechnung

12.2 Erfolgsrechnung nach Funktionen

Konto	Erfolgsrechnung Funktionale Gliederung ER	Rechnung 2018		Budget 2018		Rechnung 2017	
		Aufwand	Ertrag	Aufwand	Ertrag	Aufwand	Ertrag
5451.4309.01	Gemeindeanteil Jahresgewinn KITA Alpenstrasse		1'617.90				266.20
5458	Tageselternverein	10'226.33	1'617.90	13'500.00		9'518.16	987.45
5458.3636.01	Selbstbehalt Betreuungsangebot	7'061.93		9'000.00		6'328.86	
5458.3636.02	Freiwillige Gemeindebeiträge	3'164.40		4'500.00		3'189.30	
5458.4501.01	Entnahme Spezialfinanzierung familienergänzende Kinderbetreuung		1'617.90				987.45
57	Sozialhilfe und Asylwesen	1'332'991.80	48'640.95	1'362'300.00	28'000.00	1'323'318.05	13'364.15
579	Sozialhilfe	1'332'991.80	48'640.95	1'362'300.00	28'000.00	1'323'318.05	13'364.15
5790	Sozialhilfe	700.00		700.00		752.30	
5790.3199.01	Freiwilligenarbeit	700.00		700.00		752.30	
5796	Regionaler Sozialdienst	32'547.85	48'640.95	33'000.00	28'000.00	35'252.15	13'364.15
5796.3632.01	Beitrag an Gemeindeverband Sozialdienst Region Jungfrau	32'547.85		33'000.00		35'252.15	
5796.4632.01	Beiträge von Gemeindeverband Sozialdienst Region Jungfrau		48'640.95		28'000.00		13'364.15
5799	Lastenausgleich Sozialhilfe	1'299'743.95		1'328'600.00		1'287'313.60	
5799.3611.01	Entschädigung an Kanton	1'299'743.95		1'328'600.00		1'287'313.60	
6	Verkehr und Nachrichtenübermittlung	953'288.58	193'251.50	968'641.15	173'500.00	925'247.09	170'379.56
61	Strassenverkehr	708'518.83	132'421.50	715'541.15	114'300.00	696'042.34	111'767.96
615	Gemeindestrassen	708'518.83	132'421.50	715'541.15	114'300.00	696'042.34	111'767.96
6150	Gemeindestrassen	674'650.38	98'553.05	692'141.15	90'900.00	679'115.44	94'841.06
6150.3010.01	Löhne Werkhofpersonal	386'030.15		347'000.00		351'434.25	
6150.3010.09	Rückerst. Taggelder KK, UVG, EO	-53'674.45				-161.70	
6150.3040.01	Betreuungszulagen	5'160.00		5'200.00			
6150.3050.01	AG-Beiträge AHV, IV, EO, ALV, VK	20'665.90		21'300.00		27'751.45	
6150.3052.01	AG-Beiträge Pensionskasse	22'069.55		24'700.00		24'591.90	
6150.3053.01	AG-Beiträge Unfallversicherung	7'394.00		11'000.00		12'147.70	
6150.3054.01	AG-Beiträge Familienausgleichskasse	5'907.75		6'100.00			
6150.3055.01	AG-Beiträge Krankentaggeld	4'827.00		5'100.00			
6150.3090.01	Aus- und Weiterbildung Personal	2'156.95		3'500.00		3'794.90	
6150.3099.01	Übriger Personalaufwand	80.00		300.00			
6150.3101.01	Verbrauchsmaterial, Treibstoff	17'730.50		20'000.00		19'325.40	
6150.3101.02	Baumaterial	6'132.90		10'000.00		4'494.90	
6150.3101.03	Strassensignale, Gebäudenummern	779.75		1'500.00			
6150.3111.01	Anschaffungen Maschinen, Geräte, Fahrzeuge	19'122.70		25'000.00		2'168.85	
6150.3112.01	Dienstkleider	759.25		1'500.00		2'085.45	
6150.3120.01	Energie, Ver- und Entsorgung Werkhof	19'429.10		23'000.00		21'727.30	
6150.3120.02	Energie Strassenbeleuchtung	21'893.20		27'000.00		22'066.03	
6150.3130.01	Dienstleistungen Dritter, Einkauf von Leistungen	7'070.10		7'500.00		5'591.25	
6150.3130.02	Telefon, Porti	1'327.45		2'000.00		1'435.05	
6150.3131.01	Planungen und Projektierungen Dritter	20'586.95		1'000.00		12'564.20	
6150.3134.01	Sachversicherungen	8'540.86		11'800.00		8'600.51	
6150.3137.01	Steuern und Abgaben	4'221.10		5'000.00		3'559.00	

12. Details zur Rechnung

12.2 Erfolgsrechnung nach Funktionen

Konto	Erfolgsrechnung Funktionale Gliederung ER	Rechnung 2018		Budget 2018		Rechnung 2017	
		Aufwand	Ertrag	Aufwand	Ertrag	Aufwand	Ertrag
6150.3141.01	Unterhalt Strassen, Verkehrswege, Strassenmarkierungen	73'723.80		56'500.00		67'211.90	
6150.3141.03	Winterdienst und -material	7'763.90		13'000.00		16'070.40	
6150.3141.04	Unterhalt Strassenbeleuchtung	10'325.60		10'700.00		21'279.20	
6150.3144.01	Unterhalt Werkhof	394.85		3'000.00		3'843.30	
6150.3151.01	Unterhalt Maschinen, Geräte, Fahrzeuge	19'923.27		20'000.00		21'444.50	
6150.3161.01	Miete Maschinen, Geräte, Fahrzeuge			1'000.00			
6150.3170.01	Reisekosten, Spesen	267.60		500.00		249.60	
6150.3181.01	Forderungsverluste Gebühren, Dienstleistungserträge	17.00					
6150.3190.01	Schadenersatzleistungen	293.15				6'750.15	
6150.3300.11	Planmässige Abschreibung Strassen	27'515.30		22'396.85		12'874.75	
6150.3300.61	Planmässige Abschreibung Maschinen, Geräte, Fahrzeuge	6'215.20		5'544.30		6'215.20	
6150.4240.01	Gebühren für Dienstleistungen		11'643.45		10'000.00		9'192.20
6150.4250.01	Verkaufserlöse		240.00		500.00		620.00
6150.4260.01	Rückerstattungen Dritter		3'456.80		1'500.00		7'142.86
6150.4612.91	Interne Verrechnung zu Spezialfinanzierungen		68'850.00		76'900.00		75'915.00
6150.4631.01	Beiträge von Kanton		12'026.45		2'000.00		1'971.00
6150.4632.01	Beiträge von Gemeinden und Gemeindeverbänden		2'336.35				
6155	Parkplätze	33'868.45	33'868.45	23'400.00	23'400.00	16'926.90	16'926.90
6155.3010.01	Löhne Parkplatzkontrolleure	2'560.00		2'200.00		2'200.00	
6155.3050.01	AG-Beiträge AHV, IV, EO, ALV, VK	161.25				178.15	
6155.3054.01	AG-Beiträge Familienausgleichskasse	46.10					
6155.3101.01	Betriebs- und Verbrauchsmaterial	88.20		1'000.00			
6155.3111.01	Anschaffung Maschinen, Geräte	3'226.70		1'000.00			
6155.3130.01	Dienstleistungen Dritter	12'134.50		5'200.00		3'013.10	
6155.3131.01	Planungen, Projektierungen Dritter			1'500.00			
6155.3140.01	Unterhalt Parkplätze, Markierungen, Signalisation	4'230.90		3'000.00		1'339.20	
6155.3160.01	Pachtzins Parkplatz Parkstrasse	775.80		800.00		775.80	
6155.3181.01	Forderungsverluste Gebühren	720.00					
6155.3612.91	Interne Verrechnung zu allg. Haushalt	9'925.00		8'700.00		7'938.75	
6155.4240.01	Parkplatzgebühren		16'749.50		14'000.00		14'945.00
6155.4260.01	Rückerstattungen Dritter		4'707.90		350.00		944.55
6155.4270.01	Bussen				400.00		
6155.4409.91	Interne Verrechnung kalk. Zinsen		1'052.15		950.00		1'037.35
6155.9010.01	Einlage Ertragsüberschuss					1'481.90	
6155.9011.01	Entnahme Aufwandüberschuss		11'358.90		7'700.00		
62	Öffentlicher Verkehr	244'769.75	60'830.00	253'100.00	59'200.00	229'204.75	58'611.60
622	Regionalverkehr	3'971.75		4'000.00		3'971.75	
6220	Regionalverkehr	3'971.75		4'000.00		3'971.75	
6220.3632.01	Beitrag an Moonliner (RKOO)	3'971.75		4'000.00		3'971.75	
629	Öffentlicher Verkehr	240'798.00	60'830.00	249'100.00	59'200.00	225'233.00	58'611.60
6290	Öffentlicher Verkehr	56'085.00	60'830.00	56'000.00	59'200.00	53'200.00	58'611.60
6290.3130.01	Einkauf SBB Tageskarten Gemeinde	56'000.00		56'000.00		53'200.00	
6290.3181.01	Forderungsverluste SBB Tageskarten Gemeinde	85.00					
6290.4250.01	Verkauf SBB Tageskarten Gemeinde		60'830.00		59'200.00		58'611.60

12. Details zur Rechnung

12.2 Erfolgsrechnung nach Funktionen

Konto	Erfolgsrechnung Funktionale Gliederung ER	Rechnung 2018		Budget 2018		Rechnung 2017	
		Aufwand	Ertrag	Aufwand	Ertrag	Aufwand	Ertrag
6291	Gemeindeanteil Öffentlicher Verkehr	184'713.00		193'100.00		172'033.00	
6291.3631.01	Beitrag an Kanton	184'713.00		193'100.00		172'033.00	
7	Umweltschutz und Raumordnung	1'632'845.28	1'506'904.40	1'500'176.15	1'367'433.10	1'495'013.11	1'399'146.98
71	Wasserversorgung	691'526.89	691'526.89	653'407.55	653'407.55	638'954.73	638'954.73
710	Wasserversorgung	691'526.89	691'526.89	653'407.55	653'407.55	638'954.73	638'954.73
7101	Wasserversorgung (Gemeindebetrieb)	691'526.89	691'526.89	653'407.55	653'407.55	638'954.73	638'954.73
7101.3010.01	Löhne Betriebspersonal	86'631.00		89'000.00		85'581.55	
7101.3050.01	AG-Beiträge AHV, IV, EO, ALV, VK	5'400.85		5'600.00		6'853.75	
7101.3052.01	AG-Beiträge Pensionskasse	7'419.35		7'900.00		7'469.30	
7101.3053.01	AG-Beiträge Unfallversicherung	1'876.65		2'800.00		2'977.25	
7101.3054.01	AG-Beiträge Familienausgleichskasse	1'543.95		1'600.00			
7101.3055.01	AG-Beiträge Krankentaggeld	1'222.20		1'300.00			
7101.3090.01	Aus- und Weiterbildung Betriebspersonal	1'145.00		2'500.00		940.00	
7101.3100.01	Büromaterial	2'000.00		2'000.00		2'000.00	
7101.3101.01	Betriebs-, Verbrauchsmaterial, Treibstoffe	3'240.30		3'200.00		2'307.05	
7101.3102.01	Drucksachen, Publikationen			200.00			
7101.3111.01	Anschaffung Maschinen, Geräte, Fahrzeuge	607.15		1'000.00		110.95	
7101.3111.02	Anschaffung Wassermesser	2'800.00		5'000.00		3'682.05	
7101.3112.01	Anschaffung Dienstkleider					400.00	
7101.3120.01	Energie Reservoir Oberallmi	4'114.35		2'700.00		3'298.90	
7101.3120.02	Energie Pumpwerke Erlen	520.30		2'000.00		677.70	
7101.3130.01	Dienstleistungen Dritter Leitungskataster, Wasserproben	11'926.80		13'600.00		14'879.75	
7101.3130.02	Telefon, Porti	1'180.20		1'700.00		1'231.95	
7101.3130.03	Mitglieder- und Verbandsbeiträge	1'061.90		1'210.00		1'063.80	
7101.3131.01	Planungen und Projektierungen Dritter	813.75		4'000.00			
7101.3134.01	Sachversicherungsprämien	4'086.45		4'800.00		4'149.20	
7101.3137.01	Steuern und Abgaben	735.15		800.00		695.15	
7101.3143.01	Unterhalt Pumpwerk Erlen	1'730.50		4'000.00		2'373.30	
7101.3143.02	Unterhalt Wasserleitungen (Netz)	15'872.40		20'000.00		19'087.20	
7101.3143.03	Unterhalt Quellen- und Brunnstuben			2'000.00			
7101.3143.04	Netzerweiterungen/Verlegung			8'000.00			
7101.3144.01	Unterhalt Reservoir Oberallmi	2'840.00		5'000.00		4'088.05	
7101.3151.01	Unterhalt Maschinen, Geräte, Fahrzeuge	727.80		2'000.00		313.40	
7101.3151.02	Unterhalt Wassermesser	14'333.00		15'000.00		14'622.50	
7101.3160.01	Zins Burgergemeinde Quellgebiet	500.00		500.00		500.00	
7101.3170.01	Reisekosten, Spesen	470.50		900.00		76.50	
7101.3181.01	Forderungsverluste Gebühren	242.60				0.68	
7101.3190.01	Schadenersatzleistungen					1'194.45	
7101.3192.01	Abgeltung von Nutzungsrechten Dritter	100.00		100.00		100.00	
7101.3300.31	Planmässige Abschreibungen Wasserversorgung	8'244.50		9'813.75		5'120.10	
7101.3300.91	Abschreibung best. VV Wasserversorgung	179'878.00		179'878.00		179'878.00	
7101.3320.91	Planmässige Abschreibungen immaterielle Anlagen	1'705.80		1'705.80		1'705.80	
7101.3409.91	Interne Verrechnung kalk. Zinsen	6'358.50		9'600.00		7'512.80	
7101.3510.11	Einlagen SF Werterhalt	107'024.00		160'000.00		167'728.00	
7101.3510.51	Einlage Anschlussgebühren	102'952.00		50'000.00		42'248.00	
7101.3612.91	Interne Verrechnung zu allg. Haushalt	16'388.75		23'000.00		27'665.00	
7101.3631.01	Beiträge an Kanton, Konzessionen PW/Wasserbezug	7'096.75		8'000.00		7'091.55	

12. Details zur Rechnung

12.2 Erfolgsrechnung nach Funktionen

Konto	Erfolgsrechnung Funktionale Gliederung ER	Rechnung 2018		Budget 2018		Rechnung 2017	
		Aufwand	Ertrag	Aufwand	Ertrag	Aufwand	Ertrag
7101.3632.01	Beiträge an Gemeinden (Wasserbezug) / WV Wilderswil	237.25		1'000.00		443.25	
7101.4120.01	Konzessionen		300.00				150.00
7101.4240.01	Grundgebühren		178'997.40		175'000.00		181'341.05
7101.4240.02	Benützungsgebühren		215'096.85		205'000.00		218'477.80
7101.4240.51	Anschlussgebühren		102'952.00		50'000.00		42'248.00
7101.4250.01	Verkaufserlöse		102.15				
7101.4260.01	Beitrag IBI Pumpwerk Erlen		4'223.90		5'000.00		9'299.40
7101.4260.02	Rückerstattungen Dritter						734.58
7101.4290.01	Übrige Entgelt		26.29				
7101.4510.01	Entnahme SF Werterhalt		189'828.30		191'397.55		186'703.90
7101.9010.01	Einlage Ertragsüberschuss	86'499.19				18'887.80	
7101.9011.01	Entnahme Aufwandüberschuss				27'010.00		
72	Abwasserentsorgung	548'186.76	548'186.76	451'225.55	451'225.55	460'098.10	460'098.10
720	Abwasserentsorgung	548'186.76	548'186.76	451'225.55	451'225.55	460'098.10	460'098.10
7201	Abwasserentsorgung (Gemeindebetrieb)	548'186.76	548'186.76	451'225.55	451'225.55	460'098.10	460'098.10
7201.3010.01	Löhne Betriebspersonal	22'299.10		23'000.00		22'093.00	
7201.3050.01	AG-Beiträge AHV, IV, EO, ALV, VK	1'350.40		1'400.00		1'713.65	
7201.3052.01	AG-Beiträge Pensionskasse	1'854.85		2'000.00		1'867.30	
7201.3053.01	AG-Beiträge Unfallversicherung	483.05		700.00		754.60	
7201.3054.01	AG-Beiträge Familienausgleichskasse	386.00		400.00			
7201.3055.01	AG-Beiträge Krankentaggeld	305.55		400.00			
7201.3090.01	Aus- und Weiterbildung Betriebspersonal			500.00			
7201.3100.01	Büromaterial	500.00		500.00		500.00	
7201.3101.01	Betriebs-, Verbrauchsmaterial, Treibstoffe	96.00		1'000.00		29.40	
7201.3102.01	Drucksachen, Publikationen			100.00			
7201.3111.01	Anschaffung Maschinen, Geräte, Fahrzeuge	582.30		1'000.00			
7201.3120.01	Energiebezug Pumpwerke	9'289.60		9'000.00		9'401.33	
7201.3130.01	Dienstleistungen Dritter, Einkauf von Leistungen	2'762.55		2'000.00		3'170.70	
7201.3130.02	Telefon, Porti	784.75		1'500.00		617.70	
7201.3131.01	Planungen und Projektierungen Dritter	565.20		2'000.00		1'633.45	
7201.3132.01	Nachführung Leitungskataster, GEP	6'354.25		12'250.00		10'521.25	
7201.3134.01	Sachversicherungsprämien	2'133.20		4'400.00		2'147.40	
7201.3137.01	Steuern und Abgaben	149.95		250.00		149.95	
7201.3143.01	Unterhalt Pumpwerke	3'581.30		4'000.00		11'826.25	
7201.3143.02	Unterhalt Abwasserleitungen (Netz)	24'517.55		25'000.00		56'682.00	
7201.3143.03	Netzerweiterungen			6'000.00			
7201.3170.01	Reisekosten, Spesen	12.50		200.00		18.50	
7201.3181.01	Forderungsverluste Gebühren	21.41				119.32	
7201.3192.01	Abgeltung von Nutzungsrechten Dritter (Erlenquartier)	7'774.00		8'000.00		7'773.15	
7201.3300.31	Planmässige Abschreibungen Abwasserentsorgung	8'108.30		11'525.55		5'715.80	
7201.3510.11	Einlagen SF Werterhalt	81'550.25		149'100.00		146'393.00	
7201.3510.51	Einlage Anschlussgebühren	131'195.75		50'000.00		52'698.00	
7201.3612.91	Interne Verrechnung zu allg. Haushalt	24'048.75		26'200.00		30'890.00	
7201.3632.01	Beitrag an Gemeindeverband ARA Region Interlaken	110'828.20		103'800.00		93'382.35	
7201.4240.01	Grundgebühren		152'962.55		150'000.00		154'202.10
7201.4240.02	Benützungsgebühren		220'369.40		215'000.00		209'498.85
7201.4240.51	Anschlussgebühren		131'195.75		50'000.00		52'698.00
7201.4260.01	Rückerstattungen Dritter		4'245.30				3'938.70
7201.4290.01	Übrige Entgelt		0.06				
7201.4409.91	Interne Verrechnung kalk. Zinsen		25'736.35		24'700.00		25'254.60

12. Details zur Rechnung

12.2 Erfolgsrechnung nach Funktionen

Konto	Erfolgsrechnung Funktionale Gliederung ER	Rechnung 2018		Budget 2018		Rechnung 2017	
		Aufwand	Ertrag	Aufwand	Ertrag	Aufwand	Ertrag
7201.4510.01	Entnahme SF Werterhalt		13'677.35		11'525.55		5'715.80
7201.9010.01	Einlage Ertragsüberschuss	106'652.00		5'000.00			
7201.9011.01	Entnahme Aufwandüberschuss						8'790.05
73	Abfall	267'190.75	267'190.75	262'800.00	262'800.00	294'462.15	294'462.15
730	Abfall	267'190.75	267'190.75	262'800.00	262'800.00	294'462.15	294'462.15
7300	Tierkörperbeseitigung	7'091.60	7'091.60	8'000.00	8'000.00	7'053.30	7'053.30
7300.3632.01	Beitrag an Gemeindeverband kombinierte Schlachthanlage	7'091.60		8'000.00		7'053.30	
7300.4612.01	Int. Verrechnung Nettoaufwand Tierkörperbeseitigung		7'091.60		8'000.00		7'053.30
7301	Abfall [Gemeindebetrieb]	260'099.15	260'099.15	254'800.00	254'800.00	287'408.85	287'408.85
7301.3100.01	Büromaterial	200.00		200.00		200.00	
7301.3101.01	Betriebs- und Verbrauchsmaterial	855.25		1'600.00			
7301.3102.01	Drucksachen, Publikationen	179.96		1'100.00		862.40	
7301.3111.01	Anschaffung Maschinen, Geräte, Einrichtungen			1'500.00			
7301.3130.01	Kehrrichtabfuhr, Transportkosten	65'273.40		61'600.00		68'364.75	
7301.3130.02	Entsorgungsgebühren	114'323.00		115'000.00		106'080.60	
7301.3130.03	Sonderabfälle	2'046.65		2'000.00		2'311.30	
7301.3130.04	Porto und Bankspesen, Rechnungsstellung	503.47					
7301.3149.01	Unterhalt Abfallsammelstellen	997.50		1'500.00			
7301.3151.01	Unterhalt Maschinen, Geräte, Einrichtungen	40.00		500.00			
7301.3181.01	Forderungsverluste Gebühren	100.60				525.60	
7301.3190.01	Schadenersatzleistungen	200.00					
7301.3612.01	Entschädigung Papiersammlung Schule	6'781.00		5'700.00		6'541.80	
7301.3612.91	Int. Verrechnung Nettoaufwand Tierkörperbeseitigung	7'091.60		8'000.00		7'053.30	
7301.3612.92	Interne Verrechnung zu allg. Haushalt	37'303.25		36'400.00		59'823.75	
7301.4240.01	Grundgebühren		124'240.70		110'000.00		123'800.95
7301.4240.02	AVAG (Sackgebühren)		99'515.15		120'000.00		136'768.20
7301.4240.03	Container (Andock- und Gewichtsgebühren)		25'642.20		17'000.00		23'525.70
7301.4250.01	Verkaufserlöse		189.55				155.40
7301.4260.01	Rückerstattungen Dritter		6'090.45		5'200.00		367.65
7301.4290.01	Übrige Entgelt		1'368.40				79.70
7301.4320.01	Bestandesveränderung Recycling-Säcke		-180.00				-165.00
7301.4409.91	Interne Verrechnung kalk. Zinsen		2'809.20		2'600.00		2'452.75
7301.4451.01	Dividende AVAG		423.50				423.50
7301.9010.01	Einlage Ertragsüberschuss	24'203.47		19'700.00		35'645.35	
74	Verbauungen	3'950.90		8'500.00			
741	Gewässerverbauungen	3'950.90		2'500.00			
7410	Gewässerverbauungen	3'950.90		2'500.00			
7410.3131.01	Planungen, Projektierungen Dritter			500.00			
7410.3142.01	Unterhalt Wasserbau	3'950.90		2'000.00			
745	Naturgefahren			6'000.00			
7450	Naturgefahren			6'000.00			
7450.3134.01	Beitrag an Einsatzkostenversicherung			6'000.00			
76	Bekämpfung von Umweltverschmutzung					5'632.00	5'632.00

12. Details zur Rechnung

12.2 Erfolgsrechnung nach Funktionen

Konto	Erfolgsrechnung Funktionale Gliederung ER	Rechnung 2018		Budget 2018		Rechnung 2017	
		Aufwand	Ertrag	Aufwand	Ertrag	Aufwand	Ertrag
761	Luftreinhaltung und Klimaschutz					5'632.00	5'632.00
7610	Luftreinhaltung und Klimaschutz					5'632.00	5'632.00
7610.3130.01	Rauchgaskontrollen, Ölfeuerungskontrollen					5'632.00	
7610.4210.01	Gebühren für Amtshandlungen						5'632.00
77	Übriger Umweltschutz	65'269.93		66'300.00		53'631.58	
771	Friedhof und Bestattung	52'701.40		49'000.00		37'295.50	
7716	Regionale Friedhoforganisation	52'701.40		49'000.00		37'295.50	
7716.3130.01	Bestattungskosten	7'562.90		8'000.00			
7716.3632.01	Beitrag an Begräbnisgemeindeverband Gsteig-Interlaken	45'138.50		41'000.00		37'295.50	
779	Umweltschutz	12'568.53		17'300.00		16'336.08	
7791	Öffentliche Toilettenanlagen	12'568.53		14'000.00		12'828.38	
7791.3101.01	Betriebs- und Verbrauchsmaterial	1'272.65		1'500.00		871.80	
7791.3111.01	Anschaffung Geräte, Einrichtungen			200.00		100.25	
7791.3120.01	Energie, Ver- und Entsorgung	3'412.90		2'700.00		3'250.45	
7791.3130.01	Dienstleistungen Dritter	7'468.65		8'000.00		6'679.70	
7791.3134.01	Sachversicherungen	87.83		100.00		88.78	
7791.3144.01	Unterhalt Toilettenanlagen	326.50		1'500.00		1'837.40	
7792	Hundetoiletten			3'300.00		3'507.70	
7792.3101.01	Betriebs- und Verbrauchsmaterial			2'000.00		3'366.75	
7792.3111.01	Anschaffung Geräte, Einrichtungen (Robidog)			300.00		140.95	
7792.3144.01	Unterhalt Hundetoiletten			1'000.00			
79	Raumordnung	56'720.05		57'943.05		42'234.55	
790	Raumordnung	56'720.05		57'943.05		42'234.55	
7900	Raumordnung allgemein	28'820.25		29'943.05		14'451.55	
7900.3000.01	Sitzungsgeld Volkswirtschaftskommission	3'400.00		3'000.00		2'120.00	
7900.3050.01	AG-Beiträge AHV, IV, EO, ALV, VK	92.15		100.00			
7900.3053.01	AG-Beiträge Unfallversicherung			20.00			
7900.3054.01	AG-Beiträge Familienausgleichskasse			20.00			
7900.3102.01	Drucksachen, Publikationen			300.00			
7900.3130.01	Dienstleistungen Dritter	239.80		1'000.00			
7900.3131.01	Planungen, Projektierungen	14'279.90		10'000.00		2'410.35	
7900.3320.91	Planmässige Abschreibungen immaterielle Anlagen	10'808.40		15'503.05		9'921.20	
7907	Regionalkonferenzen	27'899.80		28'000.00		27'783.00	
7907.3632.01	Beitrag an Regionalkonferenz Oberland-Ost	27'899.80		28'000.00		27'783.00	
8	Volkswirtschaft	70'450.75	111'095.00	70'800.00	105'000.00	70'546.95	110'433.00
81	Landwirtschaft	1'062.25		1'200.00		1'062.25	
811	Verwaltung, Vollzug und Kontrolle	1'062.25		1'200.00		1'062.25	
8110	Verwaltung, Vollzug und Kontrolle	1'062.25		1'200.00		1'062.25	
8110.3010.01	Lohn Ackerbauleiter	1'000.00		1'000.00		1'000.00	

12. Details zur Rechnung

12.2 Erfolgsrechnung nach Funktionen

Konto	Erfolgsrechnung Funktionale Gliederung ER	Rechnung 2018		Budget 2018		Rechnung 2017	
		Aufwand	Ertrag	Aufwand	Ertrag	Aufwand	Ertrag
8110.3010.02	Lohn Feuerbrandbekämpfung			200.00			
8110.3050.01	AG-Beiträge AHV, IV, EO, ALV, VK	62.25				62.25	
82	Forstwirtschaft	58'102.50		58'300.00		58'198.70	
820	Forstwirtschaft	58'102.50		58'300.00		58'198.70	
8200	Forstwirtschaft	58'102.50		58'300.00		58'198.70	
8200.3612.01	Entschädigung für Leistungen der Burgergemeinde	40'000.00		40'000.00		40'000.00	
8200.3632.01	Beitrag an Gemeindeverband für die Erhaltung der Wälder	18'102.50		18'300.00		18'198.70	
84	Tourismus	11'286.00		11'300.00		11'286.00	
840	Tourismus	11'286.00		11'300.00		11'286.00	
8400	Tourismus	10'000.00		10'000.00		10'000.00	
8400.3636.01	Beitrag an Bönigen-Iseltwald Tourismus	10'000.00		10'000.00		10'000.00	
8406	Regionaler Tourismus	1'286.00		1'300.00		1'286.00	
8406.3636.01	Beitrag an Interlaken Tourismus (Eventkoordinationsstelle)	1'286.00		1'300.00		1'286.00	
87	Brennstoffe und Energie		111'095.00		105'000.00		110'433.00
871	Elektrizität		106'095.00		100'000.00		105'433.00
8710	Elektrizität allgemein		106'095.00		100'000.00		105'433.00
8710.4120.01	Konzessionsabgabe BKW Energie AG		106'095.00		100'000.00		105'433.00
872	Erdöl und Gas		5'000.00		5'000.00		5'000.00
8720	Erdöl und Gas allgemein		5'000.00		5'000.00		5'000.00
8720.4120.01	Entschädigung von IBI für Durchleitungsrechte		5'000.00		5'000.00		5'000.00
9	Finanzen und Steuern	1'303'451.98	7'170'741.70	900'743.70	6'904'891.90	1'208'716.07	7'001'623.65
91	Steuern	308'124.55	6'292'967.15	20'000.00	5'772'800.00	37'468.30	6'058'884.95
910	Steuern	308'124.55	6'292'967.15	20'000.00	5'772'800.00	37'468.30	6'058'884.95
9100	Allgemeine Gemeindesteuern	305'724.95	5'579'271.20	20'000.00	5'078'800.00	36'620.30	5'292'218.80
9100.3180.01	Wertberichtigung gefährdete Steuerguthaben	234'018.95				5'237.25	
9100.3181.01	Forderungsverluste, -verzichte allgemeine Steuern (Steuererlasse)	71'706.00		20'000.00		31'383.05	
9100.4000.01	Einkommenssteuern		4'678'689.25		4'550'900.00		4'625'287.80
9100.4000.21	Nachsteuern und Bussen Einkommenssteuern		17'222.10				23'410.60
9100.4000.41	Aktive Steuerauscheidungen Einkommen (Steuerteilungen z.G. Gde nat.P.)		68'446.30		63'300.00		77'577.10
9100.4000.51	Passive Steuerauscheidungen Einkommen (Steuerteilungen z.L. Gde nat.P.)		-92'101.35		-100'000.00		-138'285.45
9100.4000.61	Pauschale Steueranrechnungen NP		-155.40				-244.90
9100.4001.01	Vermögenssteuern		401'182.10		366'500.00		397'159.70
9100.4001.41	Aktive Steuerauscheidungen Vermögen (Steuerteilungen NP)		18'970.95		21'000.00		17'697.35
9100.4001.51	Passive Steuerauscheidung Vermögen (Steuerteilungen NP)		-19'961.80		-25'000.00		-28'730.50
9100.4002.01	Quellensteuern		70'263.20		40'000.00		67'714.20

12. Details zur Rechnung

12.2 Erfolgsrechnung nach Funktionen

Konto	Erfolgsrechnung Funktionale Gliederung ER	Rechnung 2018		Budget 2018		Rechnung 2017	
		Aufwand	Ertrag	Aufwand	Ertrag	Aufwand	Ertrag
9100.4002.11	Quellensteuern ausserhalb der Ertragsabrechnung (BGSA, Grenzgänger)		1'189.40				1'049.75
9100.4010.01	Gewinnsteuern		380'392.85		86'000.00		75'693.75
9100.4010.41	Aktive Steuerauscheidungen Gewinnsteuern (Steuerteilungen JP)		113'452.95		79'000.00		221'142.60
9100.4010.51	Passive Steuerauscheidungen Gewinnsteuern (Steuerteilungen JP)		-66'918.45		-10'000.00		-54'683.15
9100.4011.01	Kapitalsteuern		3'479.25		5'000.00		5'086.15
9100.4011.41	Aktive Steuerauscheidungen Kapitalsteuern (Steuerteilungen JP)		2'439.50		2'600.00		1'627.05
9100.4011.51	Passive Steuerauscheidungen Kapitalsteuern (Steuerteilungen JP)		-1'594.45		-500.00		-1'311.05
9100.4019.01	Holdingleistungen		378.75				141.90
9100.4029.01	Eingang abgeschriebene Steuern		3'896.05				1'885.90
9101	Sondersteuern	2'017.15	175'829.40	160'000.00	160'000.00	690.35	222'304.35
9101.3181.01	Forderungsverluste Sondersteuern	2'017.15				690.35	
9101.4022.01	Grundstückgewinnsteuern		78'474.35		80'000.00		122'633.40
9101.4022.11	Sonderveranlagungen		97'355.05		80'000.00		99'670.95
9102	Liegenschaftssteuern	182.45	521'466.55	518'000.00	518'000.00	57.65	528'561.80
9102.3181.01	Forderungsverluste Liegenschaftssteuern	182.45				57.65	
9102.4021.01	Liegenschaftssteuern		521'466.55		518'000.00		528'561.80
9103	Hundetaxe	200.00	16'400.00	16'000.00	16'000.00	100.00	15'800.00
9103.3181.01	Forderungsverluste Hundetaxe	200.00				100.00	
9103.4033.01	Hundetaxe		16'400.00		16'000.00		15'800.00
93	Finanz- und Lastenausgleich	476'407.00	777'356.00	461'300.00	837'100.00	462'199.00	832'901.00
930	Finanz- und Lastenausgleich	476'407.00	777'356.00	461'300.00	837'100.00	462'199.00	832'901.00
9300	Finanz- und Lastenausgleich	476'407.00	777'356.00	461'300.00	837'100.00	462'199.00	832'901.00
9300.3621.61	Lastenausgleich neue Aufgabenteilung	476'407.00		461'300.00		462'199.00	
9300.4621.51	Mindestausstattung		142'202.00		181'100.00		182'826.00
9300.4621.62	Soziodemografischer Zuschuss		18'689.00		18'600.00		18'264.00
9300.4622.71	Disparitätenabbau Gemeinden		616'465.00		637'400.00		631'811.00
95	Ertragsanteile, übrige		1'142.40		10'000.00		1'951.45
950	Ertragsanteile, übrige		1'142.40		10'000.00		1'951.45
9500	Erbschafts- und Schenkungssteuern		1'142.40		10'000.00		1'951.45
9500.4024.01	Erbschafts- und Schenkungssteuern		1'142.40		10'000.00		1'951.45
96	Vermögens- und Schuldenverwaltung	76'652.05	51'667.55	70'450.00	47'600.00	72'136.24	62'219.85
961	Zinsen	71'708.50	32'900.25	66'550.00	29'800.00	69'010.30	29'691.35
9610	Zinsen	71'708.50	32'900.25	66'550.00	29'800.00	69'010.30	29'691.35
9610.3181.02	Forderungsverluste Verzugszins (NESKO)	1'987.25				973.45	
9610.3401.01	Zinsaufwand kurzfristige Verbindlichkeiten	562.70				7'200.00	
9610.3406.01	Zinsaufwand langfristige Verbindlichkeiten	24'000.00		24'000.00		16'958.35	
9610.3409.91	Interne Verrechnung kalk. Zinsen	29'597.70		28'250.00		28'744.70	

12. Details zur Rechnung

12.2 Erfolgsrechnung nach Funktionen

Konto	Erfolgsrechnung Funktionale Gliederung ER	Rechnung 2018		Budget 2018		Rechnung 2017	
		Aufwand	Ertrag	Aufwand	Ertrag	Aufwand	Ertrag
9610.3409.92	Interne Verrechnung kalk. Zinsen Sonderrechnungen/Legate	2'022.95		2'300.00		2'020.05	
9610.3499.01	Vergütungszins Steuern (NESKO)	13'537.90		12'000.00		13'113.75	
9610.4400.01	Zinsertrag flüssige Mittel						1.25
9610.4401.01	Verzugszins Steuern (NESKO)		26'257.70		20'000.00		21'890.55
9610.4401.02	Verzugszins auf Forderungen		17.05				19.75
9610.4407.01	Zinsertrag langfristige Finanzanlagen		267.00		200.00		267.00
9610.4409.91	Interne Verrechnung kalk. Zinsen		6'358.50		9'600.00		7'512.80
963	Liegenschaften des Finanzvermögens	4'027.53	17'797.85	3'900.00	17'800.00	3'118.82	17'797.85
9630	Liegenschaften des Finanzvermögens	4'027.53	17'797.85	3'900.00	17'800.00	3'118.82	17'797.85
9630.3134.01	Sachversicherungen	342.33		900.00		347.67	
9630.3430.01	Baulicher Unterhalt Liegenschaften FV	3'633.95		2'000.00		1'797.65	
9630.3431.01	Nicht baulicher Unterhalt Liegenschaften FV			1'000.00		922.25	
9630.3439.01	Übriger Liegenschaftsaufwand FV	51.25				51.25	
9630.4430.01	Mietzinse		6'000.00		6'000.00		6'000.00
9630.4430.02	Pacht-/Baurechtszinse		11'797.85		11'800.00		11'797.85
969	Finanzvermögen	916.02	969.45			7.12	14'730.65
9690	Finanzvermögen	916.02	969.45			7.12	14'730.65
9690.3181.01	Forderungsverluste FV					0.10	
9690.3440.01	Wertberichtigung Finanzanlagen FV	913.00				7.00	
9690.3499.01	Übriger Finanzaufwand	3.02				0.02	
9690.4290.01	Übrige Entgelte		0.45				5'467.65
9690.4411.61	Gewinn aus Verkäufen von Mobilien FV						4'000.00
9690.4440.01	Marktwertanpassungen Wertschriften FV		56.00				5'256.00
9690.4896.01	Entnahme aus Neubewertungsreserven		913.00				7.00
97	Rückverteilungen		1'703.45		900.00		993.70
971	Rückverteilungen aus CO2-Abgabe		1'703.45		900.00		993.70
9710	Rückverteilungen aus CO2-Abgabe		1'703.45		900.00		993.70
9710.4699.11	Anteil aus Rückvergütung CO2 Abgabe		1'703.45		900.00		993.70
99	Nicht aufgeteilte Posten	442'268.38	45'905.15	348'993.70	236'491.90	636'912.53	44'672.70
990	Nicht aufgeteilte Posten	442'268.38		348'993.70		636'912.53	
9900	Nicht aufgeteilte Posten	93'274.68				287'918.88	
9900.3894.01	Einlagen in finanzpolitische Reserven	93'274.68				287'918.88	
9901	Abschreibungen bisheriges VV	348'993.70		348'993.70		348'993.65	
9901.3300.90	Planmässige Abschreibungen bish. VV (12 Jahre)	348'993.70		348'993.70		348'993.65	
995	Neutrale Aufwendungen und Erträge		45'905.15		44'800.00		44'672.70
9950	Neutrale Aufwendungen und Erträge		45'905.15		44'800.00		44'672.70
9950.4850.01	Ertrag aus Überschuss SF Bootshafen		45'905.15		44'800.00		44'672.70

12. Details zur Rechnung

12.2 Erfolgsrechnung nach Funktionen

Konto	Erfolgsrechnung Funktionale Gliederung ER	Rechnung 2018		Budget 2018		Rechnung 2017	
		Aufwand	Ertrag	Aufwand	Ertrag	Aufwand	Ertrag
999	Abschluss				191'691.90		
9990	Abschluss				191'691.90		
9990.9001.01	Aufwandüberschuss Erfolgsrechnung				191'691.90		

12. Details zur Rechnung

12.3 Erfolgsrechnung nach Sachgruppen

Konto	Erfolgsrechnung Sachgruppengliederung ER	Rechnung 2018		Budget 2018		Rechnung 2017	
		Aufwand	Ertrag	Aufwand	Ertrag	Aufwand	Ertrag
	Total	9'445'629.00	9'445'629.00	8'876'959.00	8'876'959.00	9'040'683.65	9'040'683.65
3	Aufwand	9'182'369.19		8'807'459.00		8'939'995.90	
30	Personalaufwand	1'522'948.00		1'597'480.00		1'530'098.80	
300	Behörden und Kommissionen	81'625.00		81'980.00		75'140.00	
3000	Löhne, Tag- und Sitzungsgelder an Behörden und Kommissionen	81'625.00		81'980.00		75'140.00	
301	Löhne des Verwaltungs- und Betriebspersonals	1'190'028.15		1'232'800.00		1'206'849.65	
3010	Löhne des Verwaltungs- und Betriebspersonals	1'190'028.15		1'232'800.00		1'206'849.65	
304	Zulagen	12'386.20		11'100.00			
3040	Betreuungszulagen	12'386.20		11'100.00			
305	Arbeitgeberbeiträge	214'076.80		227'450.00		217'161.15	
3050	AG-Beiträge AHV, IV, EO, ALV, Verwaltungskosten	77'050.25		79'630.00		99'763.70	
3052	AG-Beiträge an Pensionskassen	71'058.60		74'150.00		74'218.70	
3053	AG-Beiträge an Unfallversicherungen	27'116.20		31'090.00		43'178.75	
3054	AG-Beiträge an Familienausgleichskasse	22'038.95		22'940.00			
3055	AG-Beiträge an Krankentaggeldversicherungen	16'812.80		19'640.00			
309	Übriger Personalaufwand	24'831.85		44'150.00		30'948.00	
3090	Aus- und Weiterbildung des Personals	17'277.75		30'800.00		21'223.90	
3091	Personalwerbung	293.10		2'000.00		1'767.35	
3099	Übriger Personalaufwand	7'261.00		11'350.00		7'956.75	
31	Sach- und übriger Betriebsaufwand	1'552'665.31		1'351'160.00		1'331'317.89	
310	Material- und Warenaufwand	168'132.37		199'600.00		159'134.35	
3100	Büromaterial	11'574.75		16'200.00		12'404.40	
3101	Betriebs-, Verbrauchsmaterial	36'676.75		51'500.00		36'596.00	
3102	Drucksachen, Publikationen	24'162.61		27'300.00		23'749.25	
3103	Fachliteratur, Zeitschriften	9'492.01		9'800.00		9'695.55	
3104	Lehrmittel	75'675.95		79'000.00		68'786.45	
3105	Lebensmittel	9'343.70		12'900.00		6'131.35	
3106	Medizinisches Material	199.10		1'300.00		579.50	
3109	Übriger Material- und Warenaufwand	1'007.50		1'600.00		1'191.85	
311	Nicht aktivierbare Anlagen	55'053.65		65'800.00		50'425.05	
3110	Büromöbel und Geräte	11'821.75		8'500.00		5'692.35	
3111	Maschinen, Geräte und Fahrzeuge	31'487.75		40'500.00		23'330.65	
3112	Kleider, Wäsche, Vorhänge	759.25		1'500.00		2'485.45	
3113	Hardware	2'896.90		6'300.00		10'589.80	
3118	Immaterielle Anlagen	8'088.00		9'000.00		8'326.80	
312	Ver- und Entsorgung Liegenschaften	133'295.60		146'100.00		159'332.80	
3120	Ver- und Entsorgung Liegenschaften	133'295.60		146'100.00		159'332.80	
313	Dienstleistungen und Honorare	533'875.91		526'330.00		501'469.94	
3130	Dienstleistungen Dritter	408'577.31		390'130.00		380'133.29	
3131	Planung und Projektierungen Dritter	36'245.80		24'000.00		16'608.00	
3132	Honorare externe Berater, Gutachter, Fachexperten etc.	31'354.30		40'250.00		44'857.50	
3134	Sachversicherungsprämien	45'079.90		58'600.00		47'095.55	
3136	Honorare privatärztlicher Tätigkeit	7'512.40		7'300.00		8'371.50	
3137	Steuern und Abgaben	5'106.20		6'050.00		4'404.10	
314	Baulicher Unterhalt und betrieblicher Unterhalt	209'890.04		227'600.00		269'447.60	

12. Details zur Rechnung

12.3 Erfolgsrechnung nach Sachgruppen

Konto	Erfolgsrechnung Sachgruppengliederung ER	Rechnung 2018		Budget 2018		Rechnung 2017	
		Aufwand	Ertrag	Aufwand	Ertrag	Aufwand	Ertrag
3140	Unterhalt an Grundstücken	6'226.30		6'000.00		4'689.35	
3141	Unterhalt Strassen / Verkehrswege	91'813.30		80'200.00		104'561.50	
3142	Unterhalt Wasserbau	24'977.50		18'500.00		20'824.55	
3143	Unterhalt übrige Tiefbauten	45'701.75		69'000.00		89'968.75	
3144	Unterhalt Hochbauten, Gebäude	26'821.40		39'000.00		41'351.50	
3149	Unterhalt übrige Sachanlagen	14'349.79		14'900.00		8'051.95	
315	Unterhalt Mobilien und immaterielle Anlagen	82'679.23		92'000.00		77'638.60	
3150	Unterhalt Büromöbel und -geräte	1'186.90		3'800.00		1'748.60	
3151	Unterhalt Apparate, Maschinen, Geräte, Fahrzeuge, Werkzeuge	38'072.47		45'000.00		40'434.40	
3153	Informatik-Unterhalt (Hardware)	5'453.70		2'500.00		1'834.05	
3158	Unterhalt immaterielle Anlagen	37'936.16		39'700.00		33'591.55	
3159	Unterhalt übrige mobile Anlagen	30.00		1'000.00		30.00	
316	Mieten, Leasing, Pachten, Benützungsgebühren	21'624.80		23'980.00		21'977.80	
3160	Miete und Pacht Liegenschaften	10'056.00		10'080.00		10'056.00	
3161	Mieten, Benützungskosten Anlagen	11'568.80		13'900.00		11'921.80	
317	Spesenentschädigungen	22'420.00		34'850.00		24'249.75	
3170	Reisekosten und Spesen	12'096.10		18'050.00		10'553.85	
3171	Exkursionen, Schulreisen und Lager	10'323.90		16'800.00		13'695.90	
318	Wertberichtigungen auf Forderungen	311'309.41		20'000.00		39'113.45	
3180	Wertberichtigungen auf Forderungen	234'018.95				5'237.25	
3181	Tatsächliche Forderungsverluste	77'290.46		20'000.00		33'876.20	
319	Verschiedener Betriebsaufwand	14'384.30		14'900.00		28'528.55	
3190	Schadenersatzleistungen	493.15				17'241.75	
3192	Abgeltung von Rechten	7'874.00		8'100.00		7'873.15	
3199	Übriger Betriebsaufwand	6'017.15		6'800.00		3'413.65	
33	Abschreibungen Verwaltungsvermögen	1'016'160.30		1'023'559.00		953'355.95	
330	Sachanlagen VV	939'016.65		952'485.50		879'128.70	
3300	Planmässige Abschreibungen Sachanlagen	939'016.65		952'485.50		879'128.70	
332	Abschreibungen Immaterielle Anlagen	77'143.65		71'073.50		74'227.25	
3320	Planmässige Abschreibungen immaterielle Anlagen	77'143.65		71'073.50		74'227.25	
34	Finanzaufwand	80'680.97		79'150.00		78'327.82	
340	Zinsaufwand	62'541.85		64'150.00		62'435.90	
3401	Verzinsung kurzfristige Finanzverbindlichkeiten	562.70				7'200.00	
3406	Verzinsung langfristige Finanzverbindlichkeiten	24'000.00		24'000.00		16'958.35	
3409	Übrige Passivzinsen	37'979.15		40'150.00		38'277.55	
343	Liegenschaftenaufwand Finanzvermögen	3'685.20		3'000.00		2'771.15	
3430	Baulicher Unterhalt Liegenschaften FV	3'633.95		2'000.00		1'797.65	
3431	Nicht baulicher Unterhalt Liegenschaften FV			1'000.00		922.25	
3439	Übriger Liegenschaftsaufwand FV	51.25				51.25	
344	Wertberichtigungen Anlagen FV	913.00				7.00	
3440	Wertberichtigungen Finanzanlagen FV	913.00				7.00	
349	Verschiedener Finanzaufwand	13'540.92		12'000.00		13'113.77	
3499	Übriger Finanzaufwand	13'540.92		12'000.00		13'113.77	
35	Einlagen in Fonds und Spezialfinanzierungen	424'339.90		409'100.00		409'333.20	
350	Einlagen in Fonds und Spezialfinanzierungen im Fremdkapital	1'617.90				266.20	

12. Details zur Rechnung

12.3 Erfolgsrechnung nach Sachgruppen

Konto	Erfolgsrechnung Sachgruppengliederung ER	Rechnung 2018		Budget 2018		Rechnung 2017	
		Aufwand	Ertrag	Aufwand	Ertrag	Aufwand	Ertrag
3501	Einlagen in Fonds des FK	1'617.90				266.20	
351	Einlagen in Fonds und Spezialfinanzierungen im Eigenkapital	422'722.00		409'100.00		409'067.00	
3510	Einlagen in Spezialfinanzierungen EK	422'722.00		409'100.00		409'067.00	
36	Transferaufwand	4'492'300.03		4'347'010.00		4'349'643.36	
361	Entschädigungen an Gemeinwesen	2'600'936.00		2'494'300.00		2'542'288.70	
3611	Entschädigungen an Kantone und Konkordate	2'080'975.15		2'010'300.00		2'035'821.30	
3612	Entschädigungen an Gemeinden und Gemeindeverbände	519'960.85		484'000.00		506'467.40	
362	Finanz- und Lastenausgleich	476'407.00		461'300.00		462'199.00	
3621	Finanz- und Lastenausgleich an Kanton	476'407.00		461'300.00		462'199.00	
363	Beiträge an Gemeinwesen und Dritte	1'414'262.53		1'391'410.00		1'345'155.66	
3631	Beiträge an Kantone und Konkordate	757'632.75		760'800.00		733'034.55	
3632	Beiträge an Gemeinden und Gemeindeverbände	495'571.05		468'060.00		447'309.00	
3635	Beiträge an private Unternehmungen	91'287.40		90'400.00		91'062.95	
3636	Beiträge an private Organisationen ohne Erwerbszweck	69'771.33		70'650.00		73'749.16	
3637	Beiträge an private Haushalte			1'500.00			
366	Abschreibungen	694.50					
3660	Planmässige Abschreibung Investitionsbeiträge	694.50					
38	Ausserordentlicher Aufwand	93'274.68				287'918.88	
389	Einlagen in das Eigenkapital	93'274.68				287'918.88	
3894	Einlagen in finanzpolitische Reserven	93'274.68				287'918.88	
4	Ertrag		9'434'270.10		8'650'557.10		9'031'893.60
40	Fiskalertrag		6'294'109.55		5'782'800.00		6'060'836.40
400	Direkte Steuern natürliche Personen		5'143'744.75		4'916'700.00		5'042'635.65
4000	Einkommenssteuern natürliche Personen		4'672'100.90		4'514'200.00		4'587'745.15
4001	Vermögenssteuern natürliche Personen		400'191.25		362'500.00		386'126.55
4002	Quellensteuern natürliche Personen		71'452.60		40'000.00		68'763.95
401	Direkte Steuern juristische Personen		431'630.40		162'100.00		247'697.25
4010	Gewinnsteuern juristische Personen		426'927.35		155'000.00		242'153.20
4011	Kapitalsteuern juristische Personen		4'324.30		7'100.00		5'402.15
4019	Übrige direkte Steuern juristische Personen		378.75				141.90
402	Übrige Direkte Steuern		702'334.40		688'000.00		754'703.50
4021	Grundsteuern		521'466.55		518'000.00		528'561.80
4022	Vermögensgewinnsteuern		175'829.40		160'000.00		222'304.35
4024	Erbschafts- und Schenkungssteuern		1'142.40		10'000.00		1'951.45
4029	Eingang abgeschriebene Steuern		3'896.05				1'885.90
403	Besitz- und Aufwandsteuern		16'400.00		16'000.00		15'800.00
4033	Hundesteuer		16'400.00		16'000.00		15'800.00
41	Regalien und Konzessionen		131'435.00		124'850.00		130'523.15
412	Konzessionen		131'435.00		124'850.00		130'523.15

12. Details zur Rechnung

12.3 Erfolgsrechnung nach Sachgruppen

Konto	Erfolgsrechnung Sachgruppengliederung ER	Rechnung 2018		Budget 2018		Rechnung 2017	
		Aufwand	Ertrag	Aufwand	Ertrag	Aufwand	Ertrag
4120	Konzessionen		131'435.00		124'850.00		130'523.15
42	Entgelte		1'598'142.45		1'356'670.00		1'438'184.40
421	Gebühren für Amtshandlungen		85'789.90		44'500.00		57'541.85
4210	Gebühren für Amtshandlungen		85'789.90		44'500.00		57'541.85
424	Benützungsgebühren und Dienstleistungen		1'370'594.25		1'214'500.00		1'253'619.81
4240	Benützungsgebühren und Dienstleistungen		1'370'594.25		1'214'500.00		1'253'619.81
425	Erlös aus Verkäufen		62'270.60		60'400.00		61'614.00
4250	Verkäufe		62'270.60		60'400.00		61'614.00
426	Rückerstattungen		78'092.50		36'770.00		59'761.39
4260	Rückerstattungen und Kostenbeteiligungen Dritter		78'092.50		36'770.00		59'761.39
427	Bussen				500.00		100.00
4270	Bussen				500.00		100.00
429	Übrige Entgelte		1'395.20				5'547.35
4290	Übrige Entgelte		1'395.20				5'547.35
43	Verschiedene Erträge		1'437.90				101.20
430	Verschiedene betriebliche Erträge		1'617.90				266.20
4309	Übriger betrieblicher Ertrag		1'617.90				266.20
432	Bestandesveränderungen		-180.00				-165.00
4320	Bestandesveränderungen Halb- und Fertigfabrikate		-180.00				-165.00
44	Finanzertrag		92'551.80		87'314.00		97'321.60
440	Zinsertrag		62'497.95		58'050.00		58'436.05
4400	Zinsen flüssige Mittel						1.25
4401	Zinsen Forderungen und Kontokorrente		26'274.75		20'000.00		21'910.30
4407	Zinsen langfristige Finanzanlagen		267.00		200.00		267.00
4409	Übrige Zinsen von Finanzvermögen		35'956.20		37'850.00		36'257.50
441	Realisierte Gewinne FV						4'000.00
4411	Gewinn aus Verkäufen von Sachanlagen FV						4'000.00
443	Liegenschaftenertrag FV		17'797.85		17'800.00		17'797.85
4430	Pacht- und Mietzinse Liegenschaften FV		17'797.85		17'800.00		17'797.85
444	Wertberichtigungen Anlagen FV		56.00				5'256.00
4440	Marktwertanpassungen Wertschriften		56.00				5'256.00
445	Finanzertrag aus Darlehen und Beteiligungen des VV		423.50				423.50
4451	Erträge aus Beteiligungen VV		423.50				423.50
447	Liegenschaftenertrag VV		11'776.50		11'464.00		11'408.20
4472	Vergütung für Benützungen Liegenschaften VV		11'776.50		11'464.00		11'408.20
45	Entnahmen aus Fonds und Spezialfinanzierungen		205'123.55		202'923.10		193'407.15
450	Entnahmen aus Fonds und Spezialfinanzierungen im Fremdkapital		1'617.90				987.45
4501	Entnahmen aus Fonds des FK		1'617.90				987.45
451	Entnahmen aus Fonds und Spezialfinanzierungen im Eigenkapital		203'505.65		202'923.10		192'419.70
4510	Entnahmen aus Spezialfinanzierungen des EK		203'505.65		202'923.10		192'419.70
46	Transferertrag		1'064'651.70		1'051'200.00		1'066'840.00
461	Entschädigungen von Gemeinwesen		158'428.35		145'900.00		192'290.55
4611	Entschädigungen von Kantonen und Konkordaten		8'676.00		8'400.00		8'756.50

12. Details zur Rechnung

12.3 Erfolgsrechnung nach Sachgruppen

Konto	Erfolgsrechnung Sachgruppengliederung ER	Rechnung 2018		Budget 2018		Rechnung 2017	
		Aufwand	Ertrag	Aufwand	Ertrag	Aufwand	Ertrag
4612	Entschädigungen von Gemeinden und Gemeindeverbänden		149'752.35		137'500.00		183'534.05
462	Finanz- und Lastenausgleich		777'356.00		837'100.00		832'901.00
4621	Finanz- und Lastenausgleich von Kantonen und Konkordaten		160'891.00		199'700.00		201'090.00
4622	Finanz- und Lastenausgleich von Gemeinden und Gemeindeverbänden		616'465.00		637'400.00		631'811.00
463	Beiträge von Gemeinwesen und Dritten		127'163.90		67'300.00		40'654.75
4631	Beiträge von Kantonen und Konkordaten		53'541.00		39'300.00		31'499.35
4632	Beiträge von Gemeinden und Gemeindeverbänden		68'457.30		28'000.00		13'364.15
4637	Beiträge von privaten Haushalten		5'165.60				-4'208.75
469	Verschiedener Transferertrag		1'703.45		900.00		993.70
4699	Rückverteilungen		1'703.45		900.00		993.70
48	Ausserordentlicher Ertrag		46'818.15		44'800.00		44'679.70
485	Ausserordentliche Entnahmen aus Fonds und Spezialfinanzierungen		45'905.15		44'800.00		44'672.70
4850	Ausserordentliche Entnahmen aus Fonds und Spezialfinanzierungen		45'905.15		44'800.00		44'672.70
489	Entnahmen aus dem Eigenkapital		913.00				7.00
4896	Entnahmen aus Neubewertungsreserven		913.00				7.00
9	Abschlusskonten	263'259.81	11'358.90	69'500.00	226'401.90	100'687.75	8'790.05
90	Abschluss Erfolgsrechnung	263'259.81	11'358.90	69'500.00	226'401.90	100'687.75	8'790.05
900	Abschluss Erfolgsrechnung				191'691.90		
9001	Aufwandüberschuss				191'691.90		
901	Abschluss Fonds im EK, Ertragsüberschuss	263'259.81	11'358.90	69'500.00	34'710.00	100'687.75	8'790.05
9010	Abschluss Spezialfinanzierungen und Fonds im EK, Ertragsüberschuss	263'259.81		69'500.00		100'687.75	
9011	Abschluss Spezialfinanzierungen und Fonds im EK, Aufwandüberschuss		11'358.90		34'710.00		8'790.05

12. Details zur Rechnung

12.4 Investitionsrechnung nach Funktionen

Konto	Investitionsrechnung Funktionale Gliederung IR	Rechnung 2018		Budget 2018		Rechnung 2017	
		Aufwand	Ertrag	Aufwand	Ertrag	Aufwand	Ertrag
	Total	1'826'098.35	1'826'098.35	797'000.00	797'000.00	6'323'628.10	6'323'628.10
0	Allgemeine Verwaltung					5'529.60	
02	Allgemeine Dienste					5'529.60	
022	Allgemeine Dienste					5'529.60	
0220 0220.5290.01	Allgemeine Dienste Behörden- und Verwaltungsreorganisation (GV 04.12.2009 CHF 100'000.00, GR 22.03.2010 CHF 7'000.00)					5'529.60 5'529.60	
1	Öffentliche Ordnung und Sicherheit, Verteidigung	27'780.00					
16	Verteidigung	27'780.00					
161	Militärische Verteidigung	27'780.00					
1610 1610.5660.01	Militärische Verteidigung Investitionsbeitrag GSA Acheri, Kugelfangkasten, Scheibenhauptrahmen (GR 11.12.2017 CHF 27'780.00)	27'780.00 27'780.00					
2	Bildung	891'114.90	11'120.00			5'763'949.00	5'000.00
21	Obligatorische Schule	891'114.90	11'120.00			5'763'949.00	5'000.00
217	Schulliegenschaften	873'399.70	11'120.00			5'301'321.15	5'000.00
2170 2170.5040.02	Schulliegenschaften Erweiterung Schulanlagen, Realisierung (Hochbaute) (GV 04.12.2015 CHF 8'700'000.00)	873'399.70 873'399.70	11'120.00			5'301'321.15 5'301'321.15	5'000.00
2170.6310.01	Erweiterung Schulanlagen, Investitionsbeiträge Kantone und Konkordaten		11'120.00				
2170.6360.01	Erweiterung Schulanlagen, Investitionsbeiträge private Organisationen						5'000.00
219	Obligatorische Schule	17'715.20				462'627.85	
2190	Schulleitung und Schulverwaltung	17'715.20				462'627.85	
2190.5060.01	Erweiterung Schulanlagen, Realisierung (Mobiliar) (GV 04.12.2015 CHF 8'700'000.00)	9'598.40				253'949.80	
2190.5200.01	IT-Infrastruktur Schule (GR 22.06.2015 CHF 10'000.00)					3'235.60	
2190.5200.02	Erweiterung Schulanlagen, Realisierung (IT-Anschaffung) (GV 04.12.2015 CHF 8'700'000.00)	8'116.80				205'442.45	
3	Kultur, Sport und Freizeit, Kirche	136'052.50	87'270.00				7'000.00
32	Kultur, übrige	28'066.20					
329	Kultur	28'066.20					
3290	Übrige Kultur	28'066.20					

12. Details zur Rechnung

12.4 Investitionsrechnung nach Funktionen

Konto	Investitionsrechnung Funktionale Gliederung IR	Rechnung 2018		Budget 2018		Rechnung 2017	
		Aufwand	Ertrag	Aufwand	Ertrag	Aufwand	Ertrag
3290.5010.01	Neuanschaffung Winterbeleuchtung (GR 06.08.2018 CHF 35'000.00)	28'066.20					
34	Sport und Freizeit	107'986.30	87'270.00				7'000.00
341	Sport	107'986.30	87'270.00				7'000.00
3410	Sport	88'000.00	87'270.00				7'000.00
3410.5540.01	Aktien Eissportzentrum Jungfrau AG	88'000.00					
3410.6450.01	Strandbad Bönigen AG, Amortisation Darlehen						7'000.00
3410.6450.02	Eissportzentrum, Rückzahlung Darlehen		87'270.00				
3411	Bootschafen	19'986.30					
3411.5030.01	Bootssteg Fritz-Widmer Damm, Sanierung Stegbelag (GR 08.01.2018 CHF47'000.00)	19'986.30					
6	Verkehr und Nachrichtenübermittlung	352'594.70		230'000.00		181'979.95	
61	Strassenverkehr	352'594.70		230'000.00		181'979.95	
615	Gemeindestrassen	352'594.70		230'000.00		181'979.95	
6150	Gemeindestrassen	352'594.70		230'000.00		181'979.95	
6150.5010.01	Sanierung Seestrasse (GV 07.06.2013 CHF 1'685'000.00)	90'269.65				17'407.20	
6150.5010.02	Sanierung Kirchstrasse/Brunngasse (GV 04.12.2015 CHF 440'500.00)	46'911.45		50'000.00		102'420.90	
6150.5010.03	Sanierung Acheri (Gewerbezone - Gsteigstrasse) (GV 08.12.2017 CHF 195'000.00)	215'413.60		180'000.00			
6150.5060.01	Kleintraktor, Ersatz (GR 20.0.2017 CHF 60'000.00)					62'151.85	
7	Umweltschutz und Raumordnung	260'477.70	59'688.55	567'000.00		353'595.55	6'574.00
71	Wasserversorgung	96'685.35	-470.00	157'000.00		139'414.85	6'574.00
710	Wasserversorgung	96'685.35	-470.00	157'000.00		139'414.85	6'574.00
7101	Wasserversorgung [Gemeindebetrieb]	96'685.35	-470.00	157'000.00		139'414.85	6'574.00
7101.5031.01	Sanierung Leitungen Seestrasse (GV 07.06.2013 CHF 720'000.00)	17'859.50					
7101.5031.02	Sanierung Leitungen Kirchstrasse/Brunngasse (GV 04.12.2015 CHF 235'500.00)	8'140.15				58'409.95	
7101.5031.05	Sanierung Leitungen Harderstrasse (GR 19.09.2016 CHF 68'000.00)					47'695.30	
7101.5031.07	UV-Entkeimungsanlage Reservoir Oberallmi, Ersatz (GR 31.10.2016 CHF 45'500.00)					24'349.10	
7101.5031.08	Sanierung Leitungen Acheri (Gewerbezone - Gsteigstrasse) (GV 08.12.2017 CHF 120'000.00)	60'716.70		120'000.00			
7101.5031.51	Werterhaltende Massnahmen 2015-2019 (2017) (GV 05.12.2014 CHF 200'000.00)					8'960.50	
7101.5031.52	Werterhaltende Massnahmen 2015-2019 (2018) (GV 05.12.2014 CHF 200'000.00)	9'969.00		37'000.00			

12. Details zur Rechnung

12.4 Investitionsrechnung nach Funktionen

Konto	Investitionsrechnung Funktionale Gliederung IR	Rechnung 2018		Budget 2018		Rechnung 2017	
		Aufwand	Ertrag	Aufwand	Ertrag	Aufwand	Ertrag
7101.6310.02	UV-Entkeimungsanlage Reservoir Oberallmi, Ersatz, Investitionsbeitrag Kanton		-470.00				6'574.00
72	Abwasserentsorgung	95'776.70		410'000.00		190'873.20	
720	Abwasserentsorgung	95'776.70		410'000.00		190'873.20	
7201	Abwasserentsorgung [Gemeindebetrieb]	95'776.70		410'000.00		190'873.20	
7201.5032.01	Sanierung Leitungen Seestrasse (GV 07.06.2013 CHF 110'000.00)	2'806.55					
7201.5032.02	Sanierung Leitungen Kirchstrasse/Brunngasse (GV 04.12.2015 CHF 120'000.00)	16'250.90				72'375.55	
7201.5032.04	Sanierung Leitungen Aareweg (KS E1/D1 bis C1), Projektierung (GR 01.02.2016 CHF 20'000.00, NK GR 12.12.2016 CHF 40'000.00)	4'376.90		350'000.00		21'256.40	
7201.5032.05	Sanierung Leitungen Acheri (Gewerbezone - Gsteigstrasse) (GV 08.12.2017 CHF 10'000.00)	6'120.85		25'000.00			
7201.5032.51	Werterhaltende Massnahmen 2015-2019 (2017) (GV 05.12.2014 CHF 240'000.00)					31'937.25	
7201.5032.52	Werterhaltende Massnahmen 2015-2019 (2018) (GV 05.12.2014 CHF 240'000.00)	82'022.25		19'000.00			
7201.5032.91	Erneuerung ARA (2017)					65'304.00	
7201.5032.92	Erneuerung ARA (2018)	-15'800.75		16'000.00			
75	Arten- und Landschaftsschutz	47'863.25	50'082.35			2'219.10	
750	Arten- und Landschaftsschutz	47'863.25	50'082.35			2'219.10	
7500	Arten- und Landschaftsschutz	47'863.25	50'082.35			2'219.10	
7500.5020.01	Renaturierung Lüttschisand (GV 28.08.2017 CHF 70'000.00)	47'863.25				2'219.10	
7500.6310.01	Renaturierung Lüttschisand - Investitionsbeitrag Kanton		50'082.35				
79	Raumordnung	20'152.40	10'076.20			21'088.40	
790	Raumordnung	20'152.40	10'076.20			21'088.40	
7900	Raumordnung allgemein	20'152.40	10'076.20			21'088.40	
7900.5290.01	Ortsplanung Bönigen, Teil Landschaftsplanung (GR 22.02.2010 CHF 20'000.00, NK GR 06.06.2016 CHF 6'000.00)	1'204.55				2'533.90	
7900.5290.02	UeO Bärenareal, Planung (GR 02.04.2012 CHF 21'000.00)					122.00	
7900.5290.03	Investitions- und Infrastrukturplanung (GR 14.03.2016 CHF 47'000.00)					18'432.50	
7900.5290.04	ÖREB-Kataster (GR 13.03.2017 CHF 25'000.00)	18'947.85					
7900.6320.01	ÖREB-Kataster - Staatsbeitrag AGR		10'076.20				
9	Finanzen und Steuern	158'078.55	1'668'019.80		797'000.00	18'574.00	6'305'054.10
99	Nicht aufgeteilte Posten	158'078.55	1'668'019.80		797'000.00	18'574.00	6'305'054.10
999	Abschluss	158'078.55	1'668'019.80		797'000.00	18'574.00	6'305'054.10
9990	Abschluss	158'078.55	1'668'019.80		797'000.00	18'574.00	6'305'054.10
9990.5900.01	Passivierte Einnahmen	158'078.55				18'574.00	

12. Details zur Rechnung

12.4 Investitionsrechnung nach Funktionen

Konto	Investitionsrechnung Funktionale Gliederung IR	Rechnung 2018		Budget 2018		Rechnung 2017	
		Aufwand	Ertrag	Aufwand	Ertrag	Aufwand	Ertrag
9990.6900.01	Aktivierte Ausgaben		1'668'019.80		797'000.00		6'305'054.10

12. Details zur Rechnung

12.5 Investitionsrechnung nach Sachgruppen

Konto	Investitionsrechnung Sachgruppengliederung IR	Rechnung 2018		Budget 2018		Rechnung 2017	
		Aufwand	Ertrag	Aufwand	Ertrag	Aufwand	Ertrag
	Total	1'826'098.35	1'826'098.35	797'000.00	797'000.00	6'323'628.10	6'323'628.10
5	Investitionsausgaben	1'826'098.35		797'000.00		6'323'628.10	
50	Sachanlagen	1'523'970.60		797'000.00		6'069'758.05	
501	Strassen / Verkehrswege	380'660.90		230'000.00		119'828.10	
5010	Strassen / Verkehrswege	380'660.90		230'000.00		119'828.10	
502	Wasserbau	47'863.25				2'219.10	
5020	Wasserbau	47'863.25				2'219.10	
503	Übriger Tiefbau	212'448.35		567'000.00		330'288.05	
5030	Übrige Tiefbauten allgemein	19'986.30					
5031	Tiefbauten Wasserversorgung	96'685.35		157'000.00		139'414.85	
5032	Tiefbauten Abwasserbeseitigung	95'776.70		410'000.00		190'873.20	
504	Hochbauten	873'399.70				5'301'321.15	
5040	Hochbauten	873'399.70				5'301'321.15	
506	Mobilien	9'598.40				316'101.65	
5060	Mobilien	9'598.40				316'101.65	
52	Immaterielle Anlagen	28'269.20				235'296.05	
520	Software	8'116.80				208'678.05	
5200	Software	8'116.80				208'678.05	
529	Übrige immaterielle Anlagen	20'152.40				26'618.00	
5290	Übrige immaterielle Anlagen	20'152.40				26'618.00	
55	Beteiligungen und Grundkapitalien	88'000.00					
554	Öffentliche Unternehmungen	88'000.00					
5540	Beteiligungen an öffentlichen Unternehmungen	88'000.00					
56	Eigene Investitionsbeiträge	27'780.00					
566	Private Organisationen ohne Erwerbszweck	27'780.00					
5660	Investitionsbeiträge an private Organisationen ohne Erwerbszweck	27'780.00					
59	Übertrag an Bilanz	158'078.55				18'574.00	
590	Passivierungen	158'078.55				18'574.00	
5900	Passivierte Einnahmen	158'078.55				18'574.00	
6	Investitionseinnahmen		1'826'098.35		797'000.00		6'323'628.10
63	Investitionsbeiträge für eigene Rechnung		70'808.55				11'574.00
631	Kantone und Konkordate		60'732.35				6'574.00
6310	Investitionsbeiträge von Kantonen und Konkordaten		60'732.35				6'574.00
632	Gemeinden und Gemeindeverbände		10'076.20				
6320	Investitionsbeiträge von Gemeinden und Gemeindeverbänden		10'076.20				
636	Private Organisationen ohne Erwerbszweck						5'000.00
6360	Investitionsbeiträge von privaten Organisationen ohne Erwerbszweck						5'000.00
64	Rückzahlung von Darlehen		87'270.00				7'000.00
645	Private Unternehmungen		87'270.00				7'000.00
6450	Rückzahlung von Darlehen an private Unternehmungen		87'270.00				7'000.00
69	Übertrag an Bilanz		1'668'019.80		797'000.00		6'305'054.10

12. Details zur Rechnung

12.5 Investitionsrechnung nach Sachgruppen

Konto	Investitionsrechnung Sachgruppengliederung IR	Rechnung 2018		Budget 2018		Rechnung 2017	
		Aufwand	Ertrag	Aufwand	Ertrag	Aufwand	Ertrag
690	Aktivierungen		1'668'019.80		797'000.00		6'305'054.10
6900	Aktivierte Ausgaben		1'668'019.80		797'000.00		6'305'054.10