

Jahresrechnung 2023

Nach HRM2

EINWOHNERGEMEINDE BÖNIGEN

Interlakenstrasse 6, 3806 Bönigen

T 033 826 10 00

info@boenigen.ch, www.boenigen.ch

Inhaltsverzeichnis

1. Berichterstattung	4
1.1 Allgemeines	4
1.2 Erfolgsrechnung	4
1.2.1 Ergebnis Gesamthaushalt	4
1.2.2 Ergebnis Allgemeiner Haushalt	4
1.2.3 Kommentar Sachgruppen	5
1.3 Spezialfinanzierungen (SF)	8
1.3.1 Wasserversorgung	8
1.3.2 Abwasserentsorgung	8
1.3.3 Abfall	8
1.4 Übrige Spezialfinanzierungen (SF) mit Gemeindereglement	9
1.4.1 Bootsanlagen	9
1.5 Investitionsrechnung	9
1.6 Bilanz	9
1.7 Nachkredite	9
2. Eckdaten	11
2.1 Übersicht	11
2.2 Selbstfinanzierung / Finanzierungsergebnis	11
2.3 Gestufte Erfolgsausweise	12
2.3.1 Gesamter Haushalt	12
2.3.2 Allgemeiner Haushalt	13
2.3.3 Wasserversorgung	14
2.3.4 Abwasserentsorgung	15
2.3.5 Abfall	16
3. Bilanz	17
4. Funktionen	18
4.1 Erfolgsrechnung	18
4.2 Investitionsrechnung	21
5. Sachgruppen	22
5.1 Erfolgsrechnung	22
5.2 Investitionsrechnung	23
6. Geldflussrechnung	24
7. Finanzkennzahlen	27
7.1 Gesamthaushalt	27
7.2 Allgemeiner Haushalt	28
7.3 Spezialfinanzierung Wasserversorgung	28

7.4	Spezialfinanzierung Abfall.....	28
8.	Antrag der Exekutive.....	29
8.1	Genehmigung.....	29
8.2	Antrag.....	29
9.	Bestätigungsbericht.....	30
10.	Genehmigung der Jahresrechnung.....	32
11.	Anhang.....	33
11.1	Regelwerk.....	33
11.1.1	Angewendetes Regelwerk.....	33
11.1.2	Bewertung Finanzvermögen.....	33
11.1.3	Bewertung Verwaltungsvermögen.....	33
11.1.4	Aktivierungsgrenzen.....	34
11.1.5	Bestehendes Verwaltungsvermögen.....	34
11.2	Grundlagen der Jahresrechnung.....	34
11.3	Eigenkapitalnachweis.....	35
11.4	Rückstellungsspiegel.....	36
11.5	Beteiligungsspiegel.....	37
11.6	Gewährleistungsspiegel.....	40
11.7	Anlagespiegel.....	41
11.8	Kreditkontrolle.....	44
11.8.1	Verpflichtungskredite für Investitionen.....	44
11.8.2	Nachkredite.....	45
11.9	Weitere massgebende Angaben.....	50
11.9.1	Werterhaltungskosten und Einlage in die Spezialfinanzierung Werterhalt Wasserversorgung.....	50
12.	Details zur Rechnung.....	51
12.1	Bilanz.....	51
12.2	Erfolgsrechnung nach Funktionen.....	60
12.3	Erfolgsrechnung nach Sachgruppen.....	81
12.4	Investitionsrechnung nach Funktionen.....	87
12.5	Investitionsrechnung nach Sachgruppen.....	89

1. Berichterstattung

1.1 Allgemeines

Die Jahresrechnung 2023 wurde nach dem Rechnungslegungsmodell HRM2 gemäss Art. 70 Gemeindegesetz (GG, BSG 170.11) erstellt. Zum Einsatz gelangte die Verwaltungssoftware der Firma Dialog Verwaltungs-Data AG.

Ergebnisse

Nach HRM2 muss das Ergebnis des Gesamthaushalts von der Gemeindeversammlung genehmigt werden.

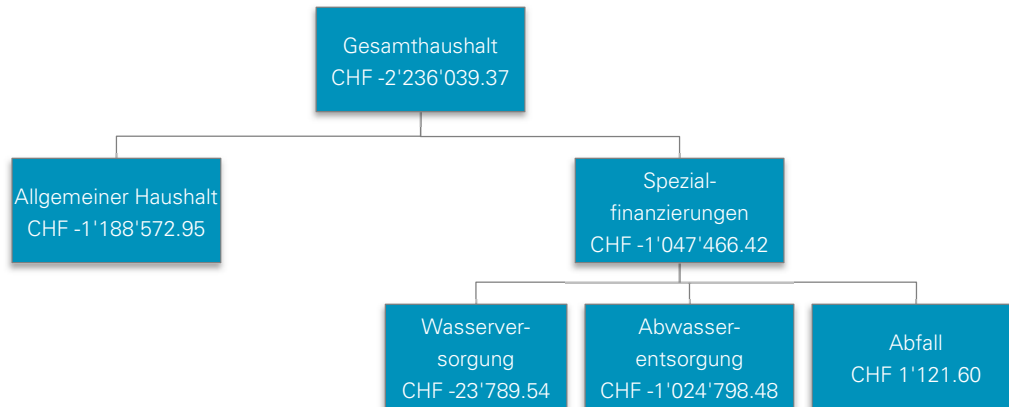

1.2 Erfolgsrechnung

1.2.1 Ergebnis Gesamthaushalt

Der Gesamthaushalt schliesst mit einem Aufwandüberschuss von CHF 2'236'039.37 ab. Budgetiert war ein Aufwandüberschuss von CHF 595'906.50. Die Schlechterstellung gegenüber dem Budget beträgt CHF 1'640'132.87.

1.2.2 Ergebnis Allgemeiner Haushalt

Der Allgemeine Haushalt schliesst mit einem Aufwandüberschuss von CHF 1'188'572.95 ab. Budgetiert war ein Aufwandüberschuss von CHF 493'666.50. Die Schlechterstellung gegenüber dem Budget beträgt CHF 694'906.45.

In der vorliegenden Jahresrechnung sind erstmals die periodengerechten Rechnungsabgrenzungen der Lastenausgleichsysteme Sozialhilfe, Ergänzungsleistung und Familienzulagen an Nichterwerbstätige von CHF 1'954'890.00 berücksichtigt. Die Einführung dieser periodengerechten Abgrenzungen müssen in einem Rechnungsjahr vorgenommen werden und führt zu einer Doppelbelastung, in dem Rechnungsjahr, in dem die Abgrenzungen erstmals vorgenommen werden. Entsprechende Nachkredite sind von der Gemeindeversammlung zu genehmigen. Weitere Ausführungen unter Punkt 1.7.

1.2.3 Kommentar Sachgruppen

Die Kommentare beziehen sich auf den Gesamthaushalt.

Personalaufwand

Sachgruppe	Rechnung 2023	Budget 2023	Veränderung	Rechnung 2022
300 Behörden und Kommissionen	87'815.00	95'920.00	-8'105.00	85'940.00
301 Löhne Verwaltungs- und Betriebspersonal	1'321'831.05	1'406'900.00	-85'068.95	1'316'565.55
304 Zulagen	18'583.20	18'650.00	-66.80	19'535.25
305 Arbeitgeberbeiträge	234'438.15	268'940.00	-34'501.85	246'718.30
309 Übriger Personalaufwand	32'116.80	40'100.00	-7'983.20	35'340.80

Der Personalaufwand liegt insgesamt um CHF 135'725.80 unter dem Budget. Durch die Personalfluktu-
ation im Bereich der Verwaltung und im Werkhof gab es Minderaufwendungen. Die frei geworde-
nen Stellen konnten nicht unmittelbar mit neuem Personal besetzt werden. Entsprechend fallen auch
die Arbeitgeberbeiträge tiefer aus als budgetiert.

Sachaufwand

Sachgruppe	Rechnung 2023	Budget 2023	Veränderung	Rechnung 2022
310 Material- und Warenaufwand	222'342.10	230'183.00	-7'840.90	201'169.42
311 Nicht aktivierbare Anlagen	92'868.52	119'900.00	-27'031.48	77'755.95
312 Ver- und Entsorgung Liegenschaften	179'326.90	153'010.00	26'316.90	186'261.55
313 Dienstleistungen und Honorare	646'924.39	702'843.00	-55'918.61	610'466.46
314 Baulicher und betrieblicher Unterhalt	246'079.04	345'900.00	-99'820.96	289'009.67
315 Unterhalt Mobilien und immat. Anlagen	132'271.74	145'785.00	-13'513.26	123'041.48
316 Mieten, Leasing, Pachten	32'303.45	29'530.00	2'773.45	28'545.85
317 Spesenentschädigungen	89'486.19	70'635.00	18'851.19	43'904.65
318 Wertberichtigungen auf Forderungen	48'570.95	57'200.00	-8'629.05	88'920.64
319 Verschiedener Betriebsaufwand	7'804.10	9'600.00	-1'795.90	13'493.25

Der Sachaufwand liegt CHF 166'608.62 unter dem Budget. In den meisten Bereichen wurde ein ge-
ringerer Sachaufwand verzeichnet als angenommen. Bei der Ver- und Entsorgung von Liegenschaften
(312) wurden unter anderem die Gaspreise erhöht. Im Bereich der Dienstleistungen und Honorare
(313) sind weniger Aufwendungen für die Entsorgungsgebühren des Haushaltkehrichts, für den Schü-
lertransport Bönigen - Iseltwald und für Gebühren im Baubewilligungsverfahren angefallen. Beim bau-
lichen und betrieblichen Unterhalt (314) sind kleinere Strassenbauprojekte nach hinten verschoben
worden, wie z.B. die Belagssanierungen in Zusammenhang mit dem Bau der Fernwärmeleitungen der
AVARI.

Abschreibungen

Sachgruppe	Rechnung 2023	Budget 2023	Veränderung	Rechnung 2022
330 Sachanlagen VV	1'120'172.90	848'900.00	271'272.90	830'177.75
332 Abschreibungen Immaterielle Anlagen	55'506.40	36'500.00	19'006.40	36'335.90

Das bestehende Verwaltungsvermögen (Art. T2-4 Abs. 1 Ziff. 1 bis 4, Übergangsbestimmungen GV)
wurde per 01.01.2016 zu Buchwerten in HRM2 übernommen. Dieses wird innert 12 Jahren mit jähr-
lich CHF 348'993.65 abgeschrieben.

Die planmässigen Abschreibungen nach Nutzungsdauer betragen CHF 518'924.80. In Zusammenhang
mit der Übertragung der Aufgaben und Anlagen an die Abwasser Region Interlaken mussten im Be-
reich Abwasser ausserplanmässige Abschreibungen von CHF 307'760.85 vorgenommen werden.

Transferaufwand

Sachgruppe	Rechnung 2023	Budget 2023	Veränderung	Rechnung 2022
361 Entschädigungen an Gemeinwesen	5'008'062.17	3'731'120.00	1'276'942.17	3'145'396.85
362 Finanz- und Lastenausgleich	469'570.00	480'800.00	-11'230.00	472'671.00
363 Beiträge an Gemeinwesen und Dritte	2'397'428.70	1'857'192.00	540'236.70	1'621'093.80
364 Wertberichtigungen Darlehen VV	0.00	0.00	0.00	0.00
365 Wertberichtigungen Beteiligungen VV	79'337.50	0.00	79'337.50	12'007.50
366 Abschreibungen Investitionsbeiträge	694.50	700.00	-5.50	694.50

Der Transferaufwand fällt um CHF 1'885'280.87 deutlich höher aus als budgetiert. Der Hauptgrund sind die unter Punkt 1.2.2 und 1.7 erwähnten periodengerechten Abgrenzungen betreffend den Lastenausgleichssystemen Sozialhilfe (361), Ergänzungsleistungen (363) und Familienzulagen an Nichterwerbstätige (363) von CHF 1'954'890.00. Weiter sind erneut Wertberichtigungen (365) der AVARI-Aktien vorgenommen worden.

Fiskalertrag

Sachgruppe	Rechnung 2023	Budget 2023	Veränderung	Rechnung 2022
400 Direkte Steuern natürliche Personen	5'937'292.35	5'442'000.00	495'292.35	5'402'661.15
401 Direkte Steuern juristische Personen	302'616.65	131'700.00	170'916.65	268'014.50
402 Übrige direkte Steuern	1'209'560.65	1'019'000.00	190'560.65	1'191'861.25
403 Besitz- und Aufwandsteuern	18'500.00	18'500.00	0.00	18'000.00

Die Steueranlage für das Jahr 2023 betrug 1.94 Einheiten.

Die Steuern natürlicher Personen liegen mit CHF 495'292.35 über dem Budget, und CHF 534'631.20 über dem Vorjahreswert. Bei der Einkommenssteuer, unter Berücksichtigung der Bevölkerungszunahme, befinden wir uns wieder auf dem Niveau vor Corona. Weiter konnte auch bei den Steuerteilungen aufgrund von Veranlagungen von Vorjahren von einzelnen Steuerpflichtigen profitiert werden.

Auch bei den juristischen Personen konnte ein Mehrertrag gegenüber dem Budget von CHF 170'916.65 erzielt werden (CHF 34'602.15 gegenüber dem Vorjahreswert). In diesem Bereich sind unter anderem einmalige Effekte, aufgrund der Bautätigkeit innerhalb der Gemeinde, Mehrerträge angefallen.

Bei den übrigen direkten Steuern sind Mehrerträge im Bereich der Liegenschaftsteuer, der Grundstückgewinnsteuer sowie den Sonderveranlagungen angefallen.

Ausserordentlicher Ertrag

Sachgruppe	Rechnung 2023	Budget 2023	Veränderung	Rechnung 2022
485 Ausserordentliche versch. Erträge	0.00	0.00	0.00	0.00
489 Entnahmen aus dem Eigenkapital	339'907.10	266'100.00	73'807.10	15'137.05

Die Entnahmen aus dem Eigenkapital resultieren aus Entnahmen aus der Neubewertungsreserve, welche beim Übergang zu HRM2 gemäss den Vorschriften erstellt worden ist. Nach fünf Jahren seit der Einführung von HRM2 werden 10 % der Finanzanlagen sowie 5 % der Sachanlagen im Finanzvermögen in die Schwankungsreserve überführt, total CHF 33'398.00. Die restlichen Neubewertungsreserven werden innerhalb von fünf Jahren (jährlich CHF 15'137.05) zugunsten des Bilanzüberschusses aufgelöst.

Weiter werden die Grundgebühren im Bereich Abwasser für die Liegenschaftsbesitzer/innen durch die Gemeinde verbilligt. Der Betrag von CHF 251'000.00 wurde abgegrenzt, da die Abwasser Region Interlaken die Grundgebühren für das Gemeindegebiet Bönigen noch nicht in Rechnung gestellt hat. Als Ausgleich erfolgt eine entsprechende Entnahme aus der Spezialfinanzierung Gebühren Abwasser. Eine weitere Entnahme von CHF 73'770.05 aus der Spezialfinanzierung Gebühren Abwasser erfolgte aufgrund noch abzurechnenden Anschlussgebühren sowie Konsumaufwand, welcher noch im Jahr 2022 angefallen ist, die Rechnungsstellung der Lieferanten sich aber verzögerte.

Finanz- und Lastenausgleich

Betreff	Rechnung 2023	Budget 2023	Veränderung	Rechnung 2022
Lehrergehälter (netto)	1'105'919.03	989'605.00	116'314.03	971'198.47
Sozialhilfe	1'349'370.00	1'461'600.00	-112'230.00	1'381'218.25
Ergänzungsleistungen	595'080.00	629'000.00	-33'920.00	592'233.00
Familienzulagen	10'440.00	13'100.00	-2'660.00	12'232.00
Öffentlicher Verkehr	202'202.00	209'500.00	-7'298.00	193'140.00
Neue Aufgabenteilung	469'570.00	480'800.00	-11'230.00	472'671.00
Total Lastenausgleich	3'732'581.03	3'783'605.00	-51'023.97	3'622'692.72
Disparitätenabbau	657'048.00	675'400.00	-18'352.00	670'254.00
Mindestausstattung	127'917.00	166'700.00	-38'783.00	182'572.00
Geografisch-topografische Lasten	2'259.00	0.00	2'259.00	1'888.00
Soziodemografische Lasten	21'416.00	24'000.00	-2'584.00	24'881.00
Total Finanzausgleich	808'640.00	866'100.00	-57'460.00	879'595.00
Nettoaufwand	2'923'941.03	2'917'505.00	6'436.03	2'743'097.72
Bevölkerungszahl nach FILAG*	2'610	2'690		2'550
Nettoaufwand pro Einwohner	1'120.28	1'084.57	35.71	1'075.72
Ordentlicher Steuerertrag	6'203'573.20	5'525'700.00	677'873.20	5'599'718.10
Steueranlagezehntel	315'053.35	284'572.16	30'481.19	289'316.30
Nettoaufwand in % Steuerertrag	47.13%	52.80%	-5.67%	48.99%

Diese Tabelle soll aufzeigen, wie viel Prozent vom ordentlichen Steuerertrag für den Finanz- und Lastenausgleich aufgewendet werden muss. Im Jahr 2023 betragen diese Zahlungen 47.13 % vom ordentlichen Steuerertrag, welche als gebunden an den Kanton zu entschädigen sind. Aufgrund der vorgenommenen periodengerechten Abgrenzungen wurden nur die massgebenden 2023-Zahlen in der Tabelle oben verwendet.

Bei der Sozialhilfe sowie bei den Ergänzungsleistungen sind die effektiven Kosten pro Kopf tiefer als budgetiert.

1.3 Spezialfinanzierungen (SF)

1.3.1 Wasserversorgung

	Rechnung 2023	Budget 2023
Erfolg	-23'789.54	-69'410.00
Verwaltungsvermögen per 31.12.2023	1'463'420.73	
Bestand Werterhalt per 31.12.2023	1'454'048.05	
Eigenkapital per 31.12.2023	241'025.30	

Die Wasserversorgung (Funktion 7101) schliesst mit einem Aufwandüberschuss von CHF 23'789.54 ab. Budgetiert war ein Aufwandüberschuss von CHF 69'410.00. Die Besserstellung gegenüber dem Budget 2023 beträgt CHF 45'620.46. Die Strategie wird in den nächsten Jahren fortgesetzt, den Werterhalt weiter zu äufnen und das Eigenkapital abzubauen. Der Bestand des Werterhalts beträgt 8 % des Wiederbeschaffungswertes der Wasserversorgungsanlagen. Der Zielwert für den Bestand des Werterhalts ist 25 % vom Wiederbeschaffungswert. Dabei ist zu achten, dass das Eigenkapital nicht unter einen Drittel des jährlichen Gebührenertrages fällt. Dieser Wert beträgt Ende 2023 rund 61 %.

1.3.2 Abwasserentsorgung

Per 01.01.2023 wurden die gesamten Aufgaben und Anlagen im Bereich der Abwasserentsorgung an den Gemeindeverband Abwasser Region Interlaken übertragen. In der Jahresrechnung 2023 sind dabei diverse Buchungsvorfälle vorzufinden, welche diese Übertragung betreffen. Von Seiten des Gemeindeverbandes Abwasser Region Interlaken fehlen bei Rechnungsabschluss Angaben, damit die buchhalterische Übertragung abgeschlossen werden.

Ab 01.01.2023 verbilligt die Einwohnergemeinde Bönigen die Grundgebühren im Bereich Abwasser für alle Liegenschaftsbesitzer/innen zu 100 %. Finanziert wird dies durch den entstandenen Buchgewinn aus der Übertragung sowie dem vorhandenen Eigenkapital/Werterhalt im Bereich der Abwasserentsorgung. Im Jahr 2023 wurde der Budgetbetrag von CHF 251'000.00 abgegrenzt, da die Abwasser Region Interlaken die Grundgebühren für das Gemeindegebiet noch nicht in Rechnung gestellt hat.

1.3.3 Abfall

	Rechnung 2023	Budget 2023
Erfolg	1'121.60	-32'830.00
Verwaltungsvermögen per 31.12.2023	0.00	
Eigenkapital per 31.12.2023	304'139.46	

Die Abfallentsorgung (Funktion 7301) schliesst mit einem Ertragsüberschuss von CHF 1'121.60 ab. Budgetiert war ein Aufwandüberschuss von CHF 32'830.00. Die Besserstellung gegenüber dem Budget 2023 beträgt CHF 33'951.60. Aufgrund einer Tarifanpassung der AVAG sind die Entsorgungsböhen tiefer als im Budgetprozess angenommen.

1.4 Übrige Spezialfinanzierungen (SF) mit Gemeindereglement

1.4.1 Bootsanlagen

	Rechnung 2023	Budget 2023
Erfolg	0.00	0.00
Verwaltungsvermögen per 31.12.2023	15'112.35	
Eigenkapital per 31.12.2023	400'000.00	

Der maximal zulässige Betrag im Eigenkapital von CHF 400'000.00 ist nach wie vor erreicht. Der Ertragsüberschuss in der Funktion Bootshafen von CHF 51'773.25 fliesst mittels Transferaufwand in den Steuerhaushalt.

1.5 Investitionsrechnung

Es wurden Nettoinvestitionen von CHF 819'872.82 getätigt. Budgetiert waren Nettoinvestitionen von CHF 1'500'000.00. Einige Strassenbau- und Wasserleitungsprojekte wurden in die Folgejahre verschoben.

1.6 Bilanz

Die Bilanzsumme beträgt per 31.12.2023 CHF 21'544'870.05 (Vorjahr: CHF 21'364'030.44). Davon beläuft sich das Finanzvermögen auf CHF 9'023'587.13 (Vorjahr: CHF 8'407'749.04). Gegenüber dem Vorjahr entspricht dies einer Zunahme von CHF 615'838.09.

Das Verwaltungsvermögen beträgt per 31.12.2023 CHF 12'521'282.92 (Vorjahr: CHF 12'956'281.40), was einer Abnahme von CHF 434'998.48 entspricht. Vor allem der Wegfall der Abwasseranlagen ist für die Abnahme des Verwaltungsvermögens verantwortlich.

Das Fremdkapital ist auf CHF 11'667'756.76 (Vorjahr: CHF 9'852'182.72) gestiegen. Hauptgrund für die Zunahme sind die periodengerechten Abgrenzungen der Lastenausgleichssysteme.

Das Eigenkapital (SG 29) beträgt per 31.12.2023 CHF 9'877'113.29. Details unter Punkt 11.3.

1.7 Nachkredite

Es werden Nachkredite grösser als CHF 2'500.00 ausgewiesen.

Total:	CHF	7'118'271.65
davon:		
• gebunden	CHF	5'163'361.57
• GR Kompetenz	CHF	195'828.77
• GV Kompetenz	CHF	1'759'081.31

Gebundene Nachkredite:

Bei den gebundenen Nachkrediten handelt es sich um Ausgaben, welche bezüglich ihrer Höhe, dem Zeitpunkt ihrer Vornahme oder anderer Modalitäten kein Entscheidungsspielraum besteht.

In Zusammenhang mit der Übertragung der Anlagen und Aufgaben im Bereich Abwasser an die Abwasser Region Interlaken mussten entsprechende Buchungen im Umfang von CHF 4'787'489.41 vorgenommen werden und sind aufgrund von den Reglementen und Vereinbarungen als gebundene Nachkredite einzustufen. Im Budgetprozess 2023 waren die Buchungsvorfälle bekannt, jedoch nicht die Höhe der Buchungen. Aus diesem Grund wurde im Bereich Abwasser keine Budgeteingabe 2023 vorgenommen.

Nachkredite Kompetenz GV

Bis anhin wurden die Aufwendungen für die Lastenausgleichssysteme Sozialhilfe, Ergänzungsleistung und Familienzulagen an Nichterwerbstätige jeweils im Folgejahr verbucht. Das heisst, dass für die Jahresrechnung 2023 die Aufwendungen vom Jahr 2022 verbucht sind. Es wurden somit keine Abgrenzungen getätigt.

Dieses Vorgehen verstösst grundsätzlich gegen die Bilanzwahrheit und gegen das Prinzip der Periodenabgrenzung.

Periodenabgrenzung:

In Ergänzung zum Prinzip der Jährlichkeit und zur zeitlichen Bindung werden die Rechnungsabgrenzungen und Rückstellungen unter HRM2 präzisiert:

Die Periodenabgrenzung verlangt, dass alle Aufwände/Ausgaben und Erträge/Einnahmen in derjenigen Periode erfasst werden, in der sie verursacht werden. Wenn ein Betrag dem falschen Jahr zugerechnet wird, lässt sich das True-&-Fair-View-Prinzip nicht einhalten.

Gemäss BSIG (Bernische Systematische Information Gemeinde) 1/170.511/7.1 ist es den Gemeinden freigestellt, ob sie diese Abgrenzungen vornehmen oder nicht. Aus dem BSIG geht aber hervor, dass der Kanton anlässlich des Übergangs auf HRM2 versuchte, die Periodenabgrenzung für die Gemeinden verbindlich festzulegen. Aufgrund der Reaktionen vieler Gemeinden wurde dieses Vorgehen aber nicht umgesetzt. Trotzdem sind die Abgrenzungen aus den oben erwähnten Gründen grundsätzlich vorzunehmen.

Buchhalterisch bedeutet diese periodengerechte Abgrenzung eine Doppelbelastung, in dem Rechnungsjahr, in dem die Abgrenzung erstmals vorgenommen wird:

Konto	Bezeichnung	Budget 2023	Rechnung 2023 (Zahlen 2022)	Abgrenzung 2023 (Zahlen 2023)	Total	Abweichung bzw. Nachkredit
5320.3631.01	Beitrag an Kanton EL	629'000.00	580'467.00	595'080.00	1'175'547.00	546'547.00
5410.3631.01	Beitrag an Kanton Famzu NE	13'100.00	10'316.00	10'440.00	20'756.00	7'656.00
5799.3611.01	Entschädigung an Kanton Sozialhilfe	1'461'600.00	1'317'108.31	1'349'370.00	2'666'478.31	1'204'878.31
	Total	2'103'700.00	1'907'891.31	1'954'890.00	3'862'781.31	1'759'081.31

Angeichts der Tatsache, dass die Gemeinden die Freiheit haben, diese Abgrenzungen vorzunehmen oder nicht, sind diese Ausgaben nicht gebunden. Aus kreditrechtlicher Sicht ist die Genehmigung von Nachkrediten durch die Gemeindeversammlung nötig. Durch die Doppelbelastung nimmt das Eigenkapital der Gemeinde per 31.12.2023 entsprechend ab. Die Buchungsvorgänge sind nicht liquiditätswirksam.

Aus den oben erwähnten Gründen und mit dem Wissen, dass die Jahresrechnung positiv abschliessen würde (Ertragsüberschuss von CHF 766'317.05, ohne Abgrenzungen), beantragt der Gemeinderat, die Abgrenzungen erstmal mit dem Jahresabschluss 2023 zu vollziehen. Der Zeitpunkt der Einführung dieser Abgrenzungen ist optimal.

2. Eckdaten

2.1 Übersicht

	Rechnung 2023	Budget 2023	Rechnung 2022
Jahresergebnis ER Gesamthaushalt	-2'236'039.37	-595'906.50	441'643.57
Jahresergebnis ER Allgemeiner Haushalt	-1'188'572.95	-493'666.50	386'634.53
Jahresergebnis gesetzliche Spezialfinanzierungen	-1'047'466.42	-102'240.00	55'009.04
Steuerertrag natürliche Personen	5'937'292.35	5'442'000.00	5'402'661.15
Steuerertrag juristische Personen	302'616.65	131'700.00	268'014.50
Liegenschaftssteuer	810'045.85	762'000.00	803'693.15
Nettoinvestitionen	819'872.82	1'500'000.00	850'995.35
Bestand Finanzvermögen	9'023'587.13		8'407'749.04
Bestand Verwaltungsvermögen Gesamthaushalt	12'521'282.92		12'956'281.40
Bestand Verwaltungsvermögen Allgemeiner Haushalt	11'042'749.84		10'517'482.25
Bestand Verwaltungsvermögen Spezialfinanzierungen	1'478'533.08		2'438'799.15
Fremdkapital	11'667'756.76		9'852'182.72
Eigenkapital	9'877'113.29		11'511'847.72
Reserven	591'763.07		591'763.07
Bilanzüberschuss/-fehlbetrag	2'618'482.34		3'807'055.29

2.2 Selbstfinanzierung / Finanzierungsergebnis

		Rechnung 2023	Budget 2023	Rechnung 2022
Ergebnis Gesamthaushalt	90	-2'236'039.37	-595'906.50	441'643.57
Abschreibung Verwaltungsvermögen	33 +	1'175'679.30	885'400.00	866'513.65
Einlagen in Fonds und Spezialfinanzierungen	35 +	263'556.00	260'000.00	1'685'272.50
Entnahmen aus Fonds und Spezialfinanz.	45 -	-3'806'551.92	-59'063.50	-96'573.05
Wertberichtigung Darlehen VV	364 +	0.00	0.00	0.00
Wertberichtigung Beteiligungen VV	365 +	79'337.50	0.00	12'007.50
Abschreibungen Investitionsbeiträge	366 +	694.50	700.00	694.50
Einlagen in das Eigenkapital	389 +	4'479'728.56	0.00	0.00
Entnahmen aus dem Eigenkapital	489 -	-339'907.10	-266'100.00	-15'137.05
Aufwertung Verwaltungsvermögen	4490 -	-840.00	0.00	0.00
Selbstfinanzierung		-384'342.53	225'030.00	2'894'421.62
Investitionsausgaben	690 +	1'798'624.57	1'596'000.00	850'995.35
Investitionseinnahmen	590 -	-978'751.75	-96'000.00	0.00
Nettoinvestitionen		819'872.82	1'500'000.00	850'995.35
Finanzierungsergebnis		-1'204'215.35	-1'274'970.00	2'043'426.27

2.3 Gestufte Erfolgsausweise

2.3.1 Gesamter Haushalt

	Rechnung 2023	Budget 2023	Rechnung 2022
Betrieblicher Aufwand	12'795'296.37	10'914'908.00	11'171'494.12
30 Personalaufwand	1'694'784.20	1'830'510.00	1'704'099.90
31 Sach- und übriger Betriebsaufwand	1'697'977.38	1'864'586.00	1'662'568.92
33 Abschreibungen VV	1'175'679.30	885'400.00	866'513.65
35 Einlagen Fonds/Spezialfinanzierungen	263'556.00	260'000.00	1'685'272.50
36 Transferaufwand	7'955'092.87	6'069'812.00	5'251'863.65
37 Durchlaufende Beiträge	1'162.10	1'000.00	1'175.50
39 Interne Verrechnungen	7'044.52	3'600.00	0.00
Betrieblicher Ertrag	14'713'173.96	10'081'134.50	11'585'345.44
40 Fiskalertrag	7'467'969.65	6'611'200.00	6'880'536.90
41 Regalien und Konzessionen	131'332.50	121'150.00	134'243.30
42 Entgelte	1'155'184.91	1'097'790.00	2'772'005.67
43 Verschiedene Beiträge	-270.00	0.00	120.00
45 Entnahmen Fonds/Spezialfinanzierungen	3'806'551.92	59'063.50	96'573.05
46 Transferertrag	2'144'198.36	2'187'331.00	1'700'691.02
47 Durchlaufende Beiträge	1'162.10	1'000.00	1'175.50
49 Interne Verrechnung	7'044.52	3'600.00	0.00
Ergebnis aus betrieblicher Tätigkeit	1'917'877.59	-833'773.50	413'851.32
Finanzaufwand (34)	71'683.50	83'810.00	67'089.30
Finanzertrag (44)	57'588.00	55'577.00	79'744.50
Ergebnis aus Finanzierung	-14'095.50	-28'233.00	12'655.20
Operatives Ergebnis	1'903'782.09	-862'006.50	426'506.52
Ausserordentlicher Aufwand (38)	4'479'728.56	0.00	0.00
Ausserordentlicher Ertrag (48)	339'907.10	266'100.00	15'137.05
Ausserordentliches Ergebnis	-4'139'821.46	266'100.00	15'137.05
Gesamtergebnis	-2'236'039.37	-595'906.50	441'643.57

2.3.2 Allgemeiner Haushalt

	Rechnung 2023	Budget 2023	Rechnung 2022
Betrieblicher Aufwand	11'396'645.23	10'057'408.00	8'690'859.98
30 Personalaufwand	1'589'440.80	1'716'490.00	1'588'719.40
31 Sach- und übriger Betriebsaufwand	1'399'406.74	1'522'106.00	1'241'665.73
33 Abschreibungen VV	845'099.30	848'500.00	821'721.50
35 Einlagen Fonds/Spezialfinanzierungen	0.00	0.00	-25'845.00
36 Transferaufwand	7'554'491.77	5'965'712.00	5'063'422.85
37 Durchlaufende Beiträge	1'162.10	1'000.00	1'175.50
39 Interne Verrechnung	7'044.52	3'600.00	0.00
Betrieblicher Ertrag	10'211'063.68	9'294'584.50	9'010'941.96
40 Fiskalertrag	7'467'969.65	6'611'200.00	6'880'536.90
41 Regalien und Konzessionen	111'847.50	105'850.00	115'083.30
42 Entgelte	467'358.66	372'540.00	301'642.05
43 Verschiedene Beiträge	0.00	0.00	0.00
45 Entnahmen Fonds/Spezialfinanzierungen	11'482.89	13'063.50	11'813.19
46 Transferertrag	2'144'198.36	2'187'331.00	1'700'691.02
47 Durchlaufende Beiträge	1'162.10	1'000.00	1'175.50
49 Interne Verrechnung	7'044.52	3'600.00	0.00
Ergebnis aus betrieblicher Tätigkeit	-1'185'581.55	-762'823.50	320'081.98
Finanzaufwand (34)	71'683.50	77'810.00	65'277.35
Finanzertrag (44)	53'555.05	52'957.00	57'446.15
Ergebnis aus Finanzierung	-18'128.45	-24'853.00	-7'831.20
Operatives Ergebnis	-1'203'710.00	-787'676.50	312'250.78
Ausserordentlicher Aufwand (38)	0.00	0.00	0.00
Ausserordentlicher Ertrag (48)	15'137.05	266'100.00	15'137.05
Ausserordentliches Ergebnis	15'137.05	266'100.00	15'137.05
Ergebnis Bootsanlagen	0.00	27'910.00	59'246.70
Gesamtergebnis	-1'188'572.95	-493'666.50	386'634.53

2.3.3 Wasserversorgung

	Rechnung 2023	Budget 2023	Rechnung 2022
Betrieblicher Aufwand	515'245.14	559'410.00	1'106'771.77
30 Personalaufwand	105'343.40	114'020.00	114'332.25
31 Sach- und übriger Betriebsaufwand	94'264.29	116'390.00	139'740.67
33 Abschreibungen VV	21'486.70	34'000.00	20'792.55
35 Einlagen Fonds/Spezialfinanzierungen	263'556.00	260'000.00	804'996.00
36 Transferaufwand	30'594.75	35'000.00	26'910.30
37 Durchlaufende Beiträge	0.00	0.00	0.00
Betrieblicher Ertrag	490'073.35	496'000.00	1'034'119.13
40 Fiskalertrag	0.00	0.00	0.00
41 Regalien und Konzessionen	300.00	0.00	0.00
42 Entgelte	457'395.25	450'000.00	1'005'800.88
43 Verschiedene Beiträge	0.00	0.00	0.00
45 Entnahmen Fonds/Spezialfinanzierungen	32'378.10	46'000.00	28'318.25
46 Transferertrag	0.00	0.00	0.00
47 Durchlaufende Beiträge	0.00	0.00	0.00
Ergebnis aus betrieblicher Tätigkeit	-25'171.79	-63'410.00	-72'652.64
Finanzaufwand (34)	0.00	6'000.00	1'811.95
Finanzertrag (44)	1'382.25	0.00	0.00
Ergebnis aus Finanzierung	1'382.25	-6'000.00	-1'811.95
Operatives Ergebnis	-23'789.54	-69'410.00	-74'464.59
Ausserordentlicher Aufwand (38)	0.00	0.00	0.00
Ausserordentlicher Ertrag (48)	0.00	0.00	0.00
Ausserordentliches Ergebnis	0.00	0.00	0.00
Gesamtergebnis	-23'789.54	-69'410.00	-74'464.59

2.3.4 Abwasserentsorgung

	Rechnung 2023	Budget 2023	Rechnung 2022
Betrieblicher Aufwand	564'530.90	0.00	1'102'305.44
30 Personalaufwand	0.00	0.00	1'048.25
31 Sach- und übriger Betriebsaufwand	5'770.05	0.00	80'035.34
33 Abschreibungen VV	307'760.85	0.00	22'667.20
35 Einlagen Fonds/Spezialfinanzierungen	0.00	0.00	880'276.50
36 Transferaufwand	251'000.00	0.00	118'278.15
37 Durchlaufende Beiträge	0.00	0.00	0.00
Betrieblicher Ertrag	3'694'690.93	0.00	1'220'587.43
40 Fiskalertrag	0.00	0.00	0.00
41 Regalien und Konzessionen	0.00	0.00	0.00
42 Entgelte	-68'000.00	0.00	1'164'145.82
43 Verschiedene Beiträge	0.00	0.00	0.00
45 Entnahmen Fonds/Spezialfinanzierungen	3'762'690.93	0.00	56'441.61
46 Transferertrag	0.00	0.00	0.00
47 Durchlaufende Beiträge	0.00	0.00	0.00
Ergebnis aus betrieblicher Tätigkeit	3'130'160.03	0.00	118'281.99
Finanzaufwand (34)	0.00	0.00	0.00
Finanzertrag (44)	0.00	0.00	19'585.95
Ergebnis aus Finanzierung	0.00	0.00	19'585.95
Operatives Ergebnis	3'130'160.03	0.00	137'867.94
Ausserordentlicher Aufwand (38)	4'479'728.56	0.00	0.00
Ausserordentlicher Ertrag (48)	324'770.05	0.00	0.00
Ausserordentliches Ergebnis	-4'154'958.51	0.00	0.00
Gesamtergebnis	-1'024'798.48	0.00	137'867.94

2.3.5 Abfall

	Rechnung 2023	Budget 2023	Rechnung 2022
Betrieblicher Aufwand	227'364.60	252'700.00	238'858.63
30 Personalaufwand	0.00	0.00	0.00
31 Sach- und übriger Betriebsaufwand	187'905.45	210'500.00	195'606.28
33 Abschreibungen VV	0.00	0.00	0.00
35 Einlagen Fonds/Spezialfinanzierungen	0.00	0.00	0.00
36 Transferaufwand	39'459.15	42'200.00	43'252.35
37 Durchlaufende Beiträge	0.00	0.00	0.00
Betrieblicher Ertrag	225'835.50	217'250.00	227'751.92
40 Fiskalertrag	0.00	0.00	0.00
41 Regalien und Konzessionen	0.00	0.00	0.00
42 Entgelte	226'105.50	217'250.00	227'631.92
43 Verschiedene Beiträge	-270.00	0.00	120.00
45 Entnahmen Fonds/Spezialfinanzierungen	0.00	0.00	0.00
46 Transferertrag	0.00	0.00	0.00
47 Durchlaufende Beiträge	0.00	0.00	0.00
Ergebnis aus betrieblicher Tätigkeit	-1'529.10	-35'450.00	-11'106.71
Finanzaufwand (34)	0.00	0.00	0.00
Finanzertrag (44)	2'650.70	2'620.00	2'712.40
Ergebnis aus Finanzierung	2'650.70	2'620.00	2'712.40
Operatives Ergebnis	1'121.60	-32'830.00	-8'394.31
Ausserordentlicher Aufwand (38)	0.00	0.00	0.00
Ausserordentlicher Ertrag (48)	0.00	0.00	0.00
Ausserordentliches Ergebnis	0.00	0.00	0.00
Gesamtergebnis	1'121.60	-32'830.00	-8'394.31

3. Bilanz

	Rechnung 2023	Rechnung 2022
AKTIVEN		
Finanzvermögen	9'023'587.13	8'407'749.04
100 Flüssige Mittel und kurzfristige Geldanlagen	5'074'131.40	3'536'454.19
101 Forderungen	3'134'126.10	4'106'352.11
102 Kurzfristige Finanzanlagen	0.00	0.00
104 Aktive Rechnungsabgrenzungen	153'445.63	103'088.74
106 Vorräte und angefangene Arbeiten	0.00	270.00
107 Finanzanlagen	12'400.00	12'100.00
108 Sachanlagen FV	649'484.00	649'484.00
Verwaltungsvermögen	12'521'282.92	12'956'281.40
140 Sachanlagen VV	11'244'972.97	12'647'382.50
142 Immaterielle Anlagen	183'369.20	115'517.90
144 Darlehen	978'751.75	0.00
145 Beteiligungen, Grundkapitalien	90'576.00	169'073.50
146 Investitionsbeiträge	23'613.00	24'307.50
Aktiven	21'544'870.05	21'364'030.44
PASSIVEN		
Fremdkapital	11'667'756.76	9'852'182.72
200 Laufende Verbindlichkeiten	779'128.45	1'090'170.99
201 Kurzfristige Finanzverbindlichkeiten	1'523'000.00	27'800.00
204 Passive Rechnungsabgrenzung	2'225'058.81	26'168.18
205 Kurzfristige Rückstellungen	316'288.40	361'593.65
206 Langfristige Finanzverbindlichkeiten	6'069'000.00	7'592'000.00
209 Verbindlichkeiten gegenüber Spezialfinanzierungen u.Fonds im Fremdk	755'281.10	754'449.90
Eigenkapital	9'877'113.29	11'511'847.72
290 Verpflichtungen (+) bzw. Vorschüsse (-) gegenüber Spezialfinanzierung	994'189.17	2'048'659.08
293 Vorfinanzierungen	5'609'006.56	4'985'561.08
294 Reserven	591'763.07	591'763.07
296 Neubewertungsreserve Finanzvermögen	63'672.15	78'809.20
299 Bilanzüberschuss/-fehlbetrag	2'618'482.34	3'807'055.29
Passiven	21'544'870.05	21'364'030.44

4. Funktionen

4.1 Erfolgsrechnung

Konto	Erfolgsrechnung Funktionale Gliederung ER	Rechnung 2023		Budget 2023		Rechnung 2022	
	Total	17'347'830.03	17'347'830.03	10'998'718.00	10'998'718.00	11'765'849.05	11'765'849.05
0	Allgemeine Verwaltung Netto Aufwand	1'202'674.25	104'652.32 1'098'021.93	1'274'710.00	96'580.00 1'178'130.00	1'157'034.38	88'183.91 1'068'850.47
1	Öffentliche Ordnung und Sicherheit, Verteidigung Netto Aufwand	125'441.15	69'731.75 55'709.40	116'143.00	73'790.00 42'353.00	135'945.86	104'758.35 31'187.51
2	Bildung Netto Aufwand	3'750'180.62	1'185'514.15 2'564'666.47	3'611'545.00	1'169'491.00 2'442'054.00	2'973'548.35	606'079.01 2'367'469.34
3	Kultur, Sport und Freizeit, Kirche Netto Aufwand	270'329.37	117'688.35 152'641.02	266'070.00	84'850.00 181'220.00	237'587.82	115'238.25 122'349.57
4	Gesundheit Netto Aufwand	11'172.70	11'172.70	15'620.00	15'620.00	14'683.60	14'683.60
5	Soziale Sicherheit Netto Aufwand	4'010'090.96	98'497.30 3'911'593.66	2'255'460.00	78'060.00 2'177'400.00	2'140'264.95	83'490.76 2'056'774.19
6	Verkehr und Nachrichtenübermittlung Netto Aufwand	944'372.36	270'540.06 673'832.30	1'200'770.00	270'803.50 929'966.50	938'259.04	225'391.56 712'867.48
7	Umweltschutz und Raumordnung Netto Aufwand	5'942'888.50	5'803'890.40 138'998.10	1'220'120.00	1'083'210.00 136'910.00	2'725'495.40	2'599'377.63 126'117.77
8	Volkswirtschaft Netto Aufwand Netto Ertrag	151'580.40	111'197.50 40'382.90	72'060.00 32'940.00	105'000.00	82'845.30 31'388.00	114'233.30
9	Finanzen und Steuern Netto Ertrag	939'099.72 8'647'018.48	9'586'118.20	966'220.00 7'070'713.50	8'036'933.50	1'360'184.35 6'468'911.93	7'829'096.28

0 Allgemeine Verwaltung	Rechnung 2023		Budget 2023		Rechnung 2022	
	Aufwand	Ertrag	Aufwand	Ertrag	Aufwand	Ertrag
	1'202'674.25	104'652.32	1'274'710.00	96'580.00	1'157'034.38	88'183.91
Nettoergebnis	1'098'021.93		1'178'130.00		1'068'850.47	

In allen Bereichen der Allgemeinen Verwaltung wurde leicht weniger ausgegeben als budgetiert. Dies ist auf eine genaue Budgetierung und die gute Budgetdisziplin der einzelnen Kontoverantwortlichen zurückzuführen.

Für die Rechnungsführung der Gemischten Gemeinde Iseltwald und den Gemeindeverband ARA sind CHF 55'000.00 eingegangen.

1 Öffentliche Ordnung und Sicherheit, Verteidigung	Rechnung 2023		Budget 2023		Rechnung 2022	
	Aufwand	Ertrag	Aufwand	Ertrag	Aufwand	Ertrag
	125'441.15	69'731.75	116'143.00	73'790.00	135'945.86	104'758.35
Nettoergebnis	55'709.40		42'353.00		31'187.51	

Im Bereich der Öffentlichen Sicherheit wurde für die Verkehrssicherheit ein Geschwindigkeitsmessgerät angeschafft. Weiter musste die Schmutzwasserpumpe in der Zivilschutzanlage ersetzt werden.

2 Bildung	Rechnung 2023		Budget 2023		Rechnung 2022	
	Aufwand	Ertrag	Aufwand	Ertrag	Aufwand	Ertrag
	3'750'180.62	1'185'514.15	3'611'545.00	1'169'491.00	2'973'548.35	606'079.01
Nettoergebnis	2'564'666.47		2'442'054.00		2'367'469.34	

Die Entschädigungen an den Kanton für die Lehrerbesoldungen sind höher als angenommen. Es wurden in den Bereichen der Basisstufe sowie der Sekundarstufe mehr Vollzeitstellen benötigt als angenommen. Hingegen wurden beim Kindergarten und in der Primarstufe weniger Vollzeitstellen benötigt. Zudem sind die Kosten für eine Vollzeitstelle gestiegen. Es resultieren gegenüber dem Budget Mehraufwendungen von CHF 116'314.03.

Die Mehraufwendungen bei den Schulliegenschaften sind auf diverse Unterhaltsarbeiten als Folge von Hagelschäden zurückzuführen. Die Mehraufwendungen sind grösstenteils durch Versicherungsleistungen gedeckt. Auch die Gaspreise für die Heizung der Schulliegenschaften sind gestiegen. Der Wechsel auf die Fernwärme wird im Jahr 2024 vollzogen.

3 Kultur, Sport und Freizeit, Kirche	Rechnung 2023		Budget 2023		Rechnung 2022	
	Aufwand	Ertrag	Aufwand	Ertrag	Aufwand	Ertrag
	270'329.37	117'688.35	266'070.00	84'850.00	237'587.82	115'238.25
Nettoergebnis	152'641.02		181'220.00		122'349.57	

Im Bereich der Kultur wurden auch Unterhaltsarbeiten infolge von Hagelschäden am Dorfmuseum vorgenommen. Auch hier sind die Mehraufwendungen grösstenteils durch Versicherungsleistungen gedeckt.

4 Gesundheit	Rechnung 2023		Budget 2022		Rechnung 2022	
	Aufwand	Ertrag	Aufwand	Ertrag	Aufwand	Ertrag
	11'172.70		15'620.00		14'683.60	
Nettoergebnis	11'172.70		15'620.00		14'683.60	

5 Soziale Sicherheit	Rechnung 2023		Budget 2023		Rechnung 2022	
	Aufwand	Ertrag	Aufwand	Ertrag	Aufwand	Ertrag
	4'010'090.96	98'497.30	2'255'460.00	78'060.00	2'140'264.95	83'490.76
Nettoergebnis		3'911'593.66		2'177'400.00		2'056'774.19

Im Bereich der Sozialen Sicherheit wurden die korrekten periodengerechten Abgrenzungen der Lastenausgleichsysteme Sozialhilfe, Ergänzungsleistung und Familienzulagen an Nichterwerbstätige von CHF 1'954'890.00 vorgenommen. Die Einführung dieser periodengerechten Abgrenzungen muss in einem Rechnungsjahr vorgenommen werden und führt zudem zu einer Doppelbelastung in dem Rechnungsjahr, in dem die Abgrenzungen erstmals vorgenommen werden. Entsprechende Nachkredite sind von der Gemeindeversammlung zu genehmigen.

6 Verkehr und Nachrichtenübermittlung	Rechnung 2023		Budget 2023		Rechnung 2022	
	Aufwand	Ertrag	Aufwand	Ertrag	Aufwand	Ertrag
	944'372.36	270'540.06	1'200'770.00	270'803.50	938'259.04	225'391.56
Nettoergebnis		673'832.30		929'966.50		712'867.48

Im Bereich der Gemeindestrassen wurde diverser Unterhalt an Strassen und Verkehrswegen in das Jahr 2024 verschoben. So z.B. die vorgesehenen Belagsarbeiten in Zusammenhang mit dem Bau der Fernwärmeleitungen der AVARI.

Im Bereich der Parkplätze konnte ein Gewinn von CHF 91'058.81 erwirtschaftet werden.

7 Umweltschutz und Raumordnung	Rechnung 2023		Budget 2023		Rechnung 2022	
	Aufwand	Ertrag	Aufwand	Ertrag	Aufwand	Ertrag
	5'942'888.50	5'803'890.40	1'220'120.00	1'083'210.00	2'725'495.40	2'599'377.63
Nettoergebnis		138'998.10		136'910.00		126'117.77

Die Spezialfinanzierungen Wasserversorgung, Abwasserentsorgung, Abfall werden unter Punkt 1.3 ff kommentiert.

Im Bereich der Raumplanung wurden diverse Arbeiten betreffend Uferschutzplanung in Auftrag gegeben.

Die Einsatzkostenversicherung betreffend der Naturgefahren wurde analog den Vorjahren nicht in Rechnung gestellt.

8 Volkswirtschaft	Rechnung 2023		Budget 2023		Rechnung 2022	
	Aufwand	Ertrag	Aufwand	Ertrag	Aufwand	Ertrag
	151'580.40	111'197.50	72'060.00	105'000.00	82'845.30	114'233.30
Nettoergebnis		40'382.90		31'388.00		

Im Bereich der Volkswirtschaft wurden analog letztes Jahr die Aktien der AVARI AG nach den gleichen Kriterien wie in den Vorjahren wertberichtigt.

9 Finanzen und Steuern	Rechnung 2023		Budget 2023		Rechnung 2022	
	Aufwand	Ertrag	Aufwand	Ertrag	Aufwand	Ertrag
	939'099.72	9'586'118.20	966'220.00	8'036'933.50	1'360'184.35	7'829'096.28
Nettoergebnis		8'647'018.48		7'070'713.50		6'468'911.93

Die Steuer- und Finanzerträge werden unter Punkt 1.2.3 Fiskalertrag / Finanz- und Lastenausgleich kommentiert.

4.2 Investitionsrechnung

Konto	Investitionsrechnung Funktionale Gliederung IR	Rechnung 2023		Budget 2023		Rechnung 2022	
	Total	2'777'376.32	2'777'376.32	1'596'000.00	96'000.00	850'995.35	850'995.35
2	Bildung	132'791.60					
	Netto Aufwand		132'791.60				
3	Kultur, Sport und Freizeit, Kirche			22'000.00		122.85	
	Netto Aufwand				22'000.00		122.85
6	Verkehr und Nachrichtenübermittlung	310'510.84		719'000.00		345'269.70	
	Netto Aufwand		310'510.84		719'000.00		345'269.70
7	Umweltschutz und Raumordnung	1'355'322.13	978'751.75	855'000.00	96'000.00	505'602.80	
	Netto Aufwand		376'570.38		759'000.00		505'602.80
9	Finanzen und Steuern	978'751.75	1'798'624.57				850'995.35
	Netto Ertrag	819'872.82				850'995.35	

5. Sachgruppen

5.1 Erfolgsrechnung

Konto	Erfolgsrechnung Sachgruppengliederung ER	Rechnung 2023		Budget 2023		Rechnung 2022	
		Aufwand	Ertrag	Aufwand	Ertrag	Aufwand	Ertrag
	Total	17'347'830.03	17'347'830.03	10'998'718.00	10'998'718.00	11'765'849.05	11'765'849.05
3	Aufwand	17'346'708.43		10'998'718.00		11'241'346.58	
30	Personalaufwand	1'694'784.20		1'830'510.00		1'704'099.90	
31	Sach- und übriger Betriebsaufwand	1'697'977.38		1'864'586.00		1'662'568.92	
33	Abschreibungen Verwaltungsvermögen	1'175'679.30		885'400.00		866'513.65	
34	Finanzaufwand	71'683.50		83'810.00		67'089.30	
35	Einlagen in Fonds und Spezialfinanzierungen	263'556.00		260'000.00		1'685'272.50	
36	Transferaufwand	7'955'092.87		6'069'812.00		5'251'863.65	
37	Durchlaufende Beiträge	1'162.10		1'000.00		1'175.50	
38	Ausserordentlicher Aufwand	4'479'728.56					
39	Interne Verrechnungen	7'044.52		3'600.00		2'763.16	
4	Ertrag		15'110'669.06		10'402'811.50		11'682'990.15
40	Fiskalertrag		7'467'969.65		6'611'200.00		6'880'536.90
41	Regalien und Konzessionen		131'332.50		121'150.00		134'243.30
42	Entgelte		1'155'184.91		1'097'790.00		2'772'005.67
43	Verschiedene Erträge		-270.00				120.00
44	Finanzertrag		57'588.00		55'577.00		79'744.50
45	Entnahmen aus Fonds und Spezialfinanzierungen		3'806'551.92		59'063.50		96'573.05
46	Transferertrag		2'144'198.36		2'187'331.00		1'700'691.02
47	Durchlaufende Beiträge		1'162.10		1'000.00		1'175.50
48	Ausserordentlicher Ertrag		339'907.10		266'100.00		15'137.05
49	Interne Verrechnungen		7'044.52		3'600.00		2'763.16
9	Abschlusskonten	1'121.60	2'237'160.97	595'906.50	524'502.47	524'502.47	82'858.90
90	Abschluss Erfolgsrechnung	1'121.60	2'237'160.97	595'906.50	524'502.47	524'502.47	82'858.90

5.2 Investitionsrechnung

Konto	Investitionsrechnung Sachgruppengliederung IR	Rechnung 2023		Budget 2023		Rechnung 2022	
		Aufwand	Ertrag	Aufwand	Ertrag	Aufwand	Ertrag
	Total	2'777'376.32	2'777'376.32	1'596'000.00	96'000.00	850'995.35	850'995.35
5	Investitionsausgaben	2'777'376.32		1'596'000.00		850'995.35	
50	Sachanlagen	696'515.12		1'576'000.00		847'501.85	
52	Immaterielle Anlagen	123'357.70		20'000.00		3'493.50	
54	Darlehen	978'751.75					
59	Übertrag an Bilanz	978'751.75					
6	Investitionseinnahmen		2'777'376.32		96'000.00		850'995.35
60	Übertragung von Sachanlagen in das Finanzvermögen		978'751.75				
64	Rückzahlung von Darlehen				96'000.00		
69	Übertrag an Bilanz		1'798'624.57				850'995.35

6. Geldflussrechnung

Bezeichnung	2023	2022
Geldfluss aus betrieblicher Tätigkeit		
(-) Aufwandüberschuss / Ertragsüberschuss	-1'188'572.95	386'634.53
Abschreibungen Verwaltungsvermögen	846'431.75	823'053.90
Abschreibungen Investitionsbeiträge	694.50	694.50
Einlagen in das Eigenkapital	0.00	0.00
(-) Entnahmen aus dem Eigenkapital	-15'137.05	-22'140.54
Verluste aus Verkauf Finanzanlagen FV und Übertragung Finanzanlagen FV ins VV / (-) Gewinne aus Verkauf Finanzanlagen FV	0.00	0.00
Verluste aus Verkauf Sachanlagen FV und Übertragung Sachanlagen FV ins VV / (-) Gewinne aus Verkauf Sachanlagen FV	0.00	0.00
(-) Wertberichtigungen Anlagen FV / Wertberichtigungen Anlagen FV	-300.00	-4'000.00
Wertberichtigungen Darlehen/Beteiligungen VV	79'337.50	12'007.50
(-) Aufwertung VV	-840.00	0.00
(-) Zunahme/Abnahme Forderungen	-8'090.94	-663'016.71
Abnahme/(-) Zunahme Vorräte	0.00	0.00
(-) Zunahme/Abnahme aktive Rechnungsabgrenzungen	-49'314.44	-36'176.33
(-) Abnahme/Zunahme Laufende Verbindlichkeiten	-137'027.21	55'478.44
(-) Abnahme/Zunahme kurzfr. Rückstellungen	-45'305.25	46'485.55
Zunahme/(-) Abnahme passive Rechnungsabgrenzungen	1'947'890.63	1'877.59
(-) Abnahme/Zunahme langfr. Rückstellungen	0.00	0.00
(-) Abnahme/Zunahme übrige Spezialfinanzierungen	-7'003.49	0.00
Geldfluss aus betrieblicher Tätigkeit Einwohnergemeinde (allg. Haushalt)	1'422'763.05	600'898.43
Geldfluss Wasserversorgung		
(-) Aufwandüberschuss / Ertragsüberschuss	-23'789.54	-74'464.59
Abschreibungen Verwaltungsvermögen	21'486.70	20'792.55
Abschreibungen Investitionsbeiträge	0.00	0.00
(-) Aufwertung VV	0.00	0.00
Abnahme/(-) Zunahme Forderungen	441'355.90	-456'932.45
Abnahme/(-) Zunahme aktive Rechnungsabgrenzungen	0.00	0.00
Abnahme/(-) Zunahme Vorräte	0.00	0.00
(-) Abnahme/Zunahme Laufende Verbindlichkeiten	-5'782.53	13'244.30
(-) Abnahme/Zunahme passive Rechnungsabgrenzungen	0.00	-155.95
Zunahme/(-) Abnahme Vorfinanzierung Werterhalt	231'177.90	776'677.75
(-) Abnahme/Zunahme übrige Vorfinanzierungen	0.00	0.00
Geldfluss aus betrieblicher Tätigkeit Wasserversorgung	664'448.43	279'161.61
Geldfluss Abwasserentsorgung		
(-) Aufwandüberschuss / Ertragsüberschuss	-1'024'798.48	137'867.94
Abschreibungen Verwaltungsvermögen	307'760.85	22'667.20
Abschreibungen Investitionsbeiträge	0.00	0.00
(-) Aufwertung VV	0.00	0.00
Abnahme/(-) Zunahme Forderungen	539'041.25	-517'019.05
Abnahme/(-) Zunahme aktive Rechnungsabgrenzungen	0.00	0.00
Abnahme/(-) Zunahme Vorräte	0.00	0.00
(-) Abnahme/Zunahme Laufende Verbindlichkeiten	-73'493.70	59'662.25
Zunahme/(-) Abnahme passive Rechnungsabgrenzungen	251'000.00	-155.95
(-) Abnahme/Zunahme Vorfinanzierung Werterhalt	-3'762'690.93	823'834.89
Zunahme/(-) Abnahme übrige Vorfinanzierungen	4'154'958.51	0.00
Geldfluss aus betrieblicher Tätigkeit Abwasserentsorgung	391'777.50	526'857.28

Geldfluss Abfall		
Ertragsüberschuss / (-) Aufwandüberschuss	1'121.60	-8'394.31
Abschreibungen Verwaltungsvermögen	0.00	0.00
Abschreibungen Investitionsbeiträge	0.00	0.00
(-) Aufwertung VV	0.00	0.00
Abnahme/(-) Zunahme Forderungen	458.50	412.65
(-) Zunahme/Abnahme aktive Rechnungsabgrenzungen	-1'042.45	808.20
Abnahme/(-) Zunahme Vorräte	270.00	-120.00
(-) Abnahme/Zunahme Laufende Verbindlichkeiten	-7'736.45	10'519.40
(-) Abnahme/Zunahme passive Rechnungsabgrenzungen	0.00	-183.65
(-) Abnahme/Zunahme Vorfinanzierungen	0.00	0.00
Geldfluss aus betrieblicher Tätigkeit Abfall	-6'928.80	3'042.29
Geldfluss aus betrieblicher Tätigkeit Gemeindebetriebe	1'049'297.13	809'061.18
Total Geldfluss aus betrieblicher Tätigkeit	2'472'060.18	1'409'959.61
Geldfluss aus Investitionstätigkeit		
Zahlungen für Nettoinv. Sachanlagen + Immat. Anlagen+ Investitionsbeiträge VV	-462'758.99	-348'665.85
(-) Auszahlungen für Darlehen/Beteiligungen VV	0.00	0.00
Einzahlung für Darlehen/Beteiligungen VV	0.00	0.00
(-) Kauf Sachanlagen FV	0.00	0.00
Verkauf Sachanlagen FV	0.00	4'000.00
(-) Investitionen Sachanlagen FV	0.00	0.00
(-) Kauf kurzfristige Finanzanlagen FV	0.00	0.00
Verkauf kurzfristige Finanzanlagen FV	0.00	0.00
(-) Kauf langfristige Finanzanlagen FV	0.00	0.00
Verkauf langfristige Finanzanlagen FV	0.00	0.00
Geldfluss aus Investitionstätigkeit Einwohnergemeinde (allg. Haushalt)	-462'758.99	-344'665.85
Geldfluss Wasserversorgung		
Zahlungen für Nettoinvestitionen VV Wasserversorgung	-389'668.43	-218'266.40
Geldfluss aus Investitionstätigkeit Wasserversorgung	-389'668.43	-218'266.40
Geldfluss Abwasserentsorgung		
Zahlungen für Nettoinvestitionen VV Abwasserentsorgung	-89'388.85	-186'704.20
Geldfluss aus Investitionstätigkeit Abwasserentsorgung	-89'388.85	-186'704.20
Geldfluss Abfall		
Zahlungen für Nettoinvestitionen VV Abfall	0.00	0.00
Geldfluss aus Investitionstätigkeit Abfall	0.00	0.00
Geldfluss aus Investitionstätigkeit Gemeindebetriebe	-479'057.28	-404'970.60
Total Geldfluss aus Investitionstätigkeit	-941'816.27	-749'636.45

Geldfluss aus Finanzierungstätigkeit		
Zunahme/ (-) Abnahme Kontokorrente mit Dritten	34'402.10	49'490.15
Aufnahme kurzfristige Finanzverbindlichkeiten	1'500'000.00	27'800.00
(-) Rückzahlung kurzfristige Finanzverbindlichkeiten	-4'800.00	0.00
Aufnahme langfristige Finanzverbindlichkeiten	0.00	4'500'000.00
(-) Rückzahlung langfristige Finanzverbindlichkeiten	-1'523'000.00	-6'055'200.00
Zunahme/(-) Abnahme Stiftungen, Legate, Zuwendungen im FK sowie Fonds im FK	831.20	496.25
Geldfluss aus Finanzierungstätigkeit Einwohnergemeinde (allg. Haushalt)	7'433.30	-1'477'413.60
Total Geldfluss (alle)		
	1'537'677.21	-817'090.44
Bestand Flüssige Mittel und kurzfristige Geldanlagen 1.1.	3'536'454.19	4'353'544.63
Bestand Flüssige Mittel und kurzfristige Geldanlagen 31.12.	5'074'131.40	3'536'454.19
<i>Kontrollrechnung: Differenz</i>	<i>0.00</i>	<i>0.00</i>

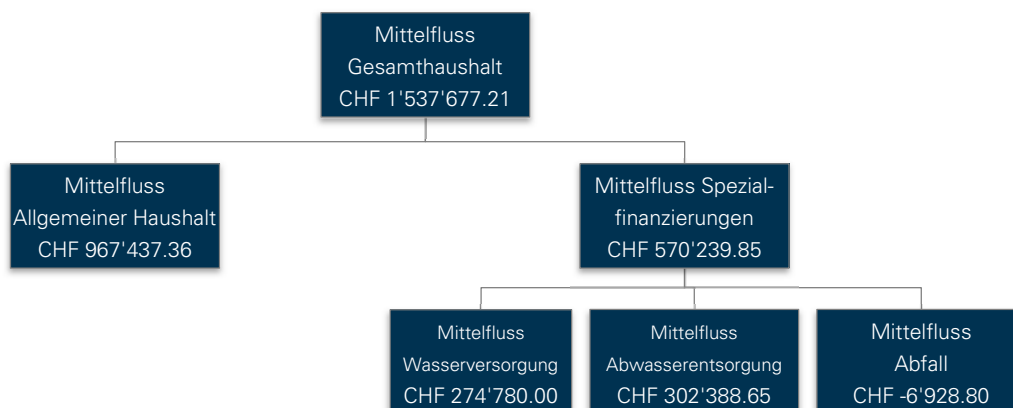

7. Finanzkennzahlen

7.1 Gesamthaushalt

Kennzahl	Rechnung 2023	Ø 5 Jahre	Kommentar/Interpretation
Nettoverschuldungsquotient	37.51%	-	Dieser Wert zeigt, welcher Anteil der direkten Steuern NP und JP +/- Finanzausgleich erforderlich wäre um die Nettoschulden zu tilgen.
Selbstfinanzierungsgrad	-46.88%	189.24%	Im 2023 sind Nettoinvestitionen im Umfang dieses Wertes durch selbsterwirtschaftete Mittel finanziert worden. Bei einem Wert von über 100 % können Investitionen finanziert und/oder Schulden abgebaut werden, ein Selbstfinanzierungsgrad unter 100 % führt zu einer Neuverschuldung, bzw. zu einer Fremdfinanzierung, was gleichzeitig eine grössere Verschuldung bedeutet. Der Selbstfinanzierungsgrad muss über mehrere Jahre betrachtet werden, da diese Finanzkennzahl von Jahr zu Jahr durch unregelmässige Investitionstätigkeit sehr stark schwanken kann. Die periodengerechten Abgrenzung der Lastenausgleichsysteme wirkt sich auf das Ergebnis und somit auch auf die Berechnung des Selbstfinanzierungsgrades aus. Entsprechend ist die Selbstfinanzierung für das Jahr 2023 ungenügend.
Zinsbelastungsanteil	0.30%	0.07%	Diese Kennzahl sagt aus, welcher Anteil des laufenden Ertrags durch den Nettozinsaufwand gebunden ist. Im Vergleich über mehrere Jahre wird die Verschuldungstendenz und im Vergleich zu anderen Gemeinden die Verschuldungssituation erkannt.
Bruttoverschuldungsanteil	56.65%	-	Die Kennzahl gibt an, wie viele Prozente vom Finanzertrag benötigt werden, um die Bruttoschulden abzubauen.
Investitionsanteil	13.70%	10.58%	Vom Gesamtaufwand ist im 2023 dieser Wert für Investitionen aufgewendet worden.
Kapitaldienstanteil	8.79%	-	Der laufende Ertrag wird im Umfang dieses Wertes durch Zinsen und ordentliche Abschreibungen belastet. Ein steigender Anteil weist auf eine enger werdende finanzielle Situation hin.
Nettoschuld in Franken pro Einwohner	1'013.09	-	Gradmesser für die Verschuldung.
Selbstfinanzierungsanteil	-2.60%	13.06%	Dieser Wert widerspiegelt den finanziellen Spielraum. Dieser Anteil des Ertrages kann zur Finanzierung von Investitionen oder zum Abbau von Schulden aufgewendet werden.
Nettozinsbelastungsanteil	0.63%	-	Diese Kennzahl gibt an, welcher Anteil des Steuerertrages der Gemeinde für die Verzinsung der Schulden aufgewendet wird.
Massgebliches Eigenkapital pro Einwohner	1'254.37	-	Diese Kennzahl ist eine Vergleichsgrösse und wird in Zusammenhang mit dem Finanzausgleich verwendet.

7.2 Allgemeiner Haushalt

Kennzahl	Rechnung 2023	Ø 5 Jahre	Kommentar/Interpretation
Selbstfinanzierungsgrad	-59.35%	266.34%	Diese Kennzahl gibt an, in welchem Ausmass Neuinvestitionen durch selbsterwirtschaftete Mittel finanziert werden konnten. Die periodengerechten Abgrenzung der Lastenausgleichssysteme wirkt sich auf das Ergebnis und somit auch auf die Berechnung des Selbstfinanzierungsgrades aus. Entsprechend ist die Selbstfinanzierung für das Jahr 2023 ungenügend.
Bilanzüberschussquotient	37.15%	-	Verhältnis von Bilanzüberschuss zu Steuerertrag +/- Finanzausgleich.

7.3 Spezialfinanzierung Wasserversorgung

Kennzahl	Rechnung 2023	Ø 5 Jahre	Kommentar/Interpretation
Selbstfinanzierungsgrad	65.57%	250.27%	Diese Kennzahl gibt an, in welchem Ausmass Neuinvestitionen durch selbsterwirtschaftete Mittel finanziert werden konnten.
Kostendeckungsgrad	95.16%	94.29%	Dieser Wert misst das Verhältnis vom Ertrag zum Aufwand. Ziel 100 %.
Werterhaltungsquote	8.01%	-	Der Wert zeigt das Verhältnis von Werterhalt zu Wiederbeschaffungswert. Die Gesetzgebung sieht die Möglichkeit vor, die Einlagen in den Werterhalt zu reduzieren bzw. ganz auszusetzen, sobald die Werterhaltungsquote 25% erreicht oder überschritten hat.

7.4 Spezialfinanzierung Abfall

Kennzahl	Rechnung 2023	Ø 5 Jahre	Kommentar/Interpretation
Selbstfinanzierungsgrad	-	-	Im Bereich Abfall sind keine Investitionen getätigt worden, weshalb diese Kennzahl nicht berechnet wird.
Kostendeckungsgrad	100.49%	99.94%	Dieser Wert misst das Verhältnis vom Ertrag zum Aufwand. Ziel 100 %.

8. Antrag der Exekutive

8.1 Genehmigung

Gemäss Art. 71 GV (170.111) verabschiedet der Gemeinderat am 02.04.2024 die Jahresrechnung 2023 der Einwohnergemeinde Bönigen.

ERFOLGSRECHNUNG	Aufwand Gesamthaushalt	CHF	17'346'708.43
	Ertrag Gesamthaushalt	CHF	15'110'669.06
	Aufwand-/Ertragsüberschuss	CHF	-2'236'039.37

davon

	Aufwand Allgemeiner Haushalt	CHF	11'468'328.73
	Ertrag Allgemeiner Haushalt	CHF	10'279'755.78
	Aufwand-/Ertragsüberschuss	CHF	-1'188'572.95

	Aufwand Wasserversorgung	CHF	515'245.14
	Ertrag Wasserversorgung	CHF	491'455.60
	Aufwand-/Ertragsüberschuss	CHF	-23'789.54

	Aufwand Abwasserentsorgung	CHF	5'044'259.46
	Ertrag Abwasserentsorgung	CHF	4'019'460.98
	Aufwand-/Ertragsüberschuss	CHF	-1'024'798.48

	Aufwand Abfall	CHF	227'364.60
	Ertrag Abfall	CHF	228'486.20
	Aufwand-/Ertragsüberschuss	CHF	1'1121.60

INVESTITIONSRECHNUNG	Ausgaben	CHF	1'798'624.57
	Einnahmen	CHF	978'751.75
	Nettoinvestitionen	CHF	819'872.82

NACHKREDITE gem. separater Tabelle		CHF	7'118'271.65
------------------------------------	--	-----	--------------

8.2 Antrag

Der Gemeindeversammlung wird beantragt;

1. die periodengerechten Abgrenzungen für die Lastenausgleichsysteme Sozialhilfe, Ergänzungsleistung sowie Familienzulage für nicht Erwerbstätige erstmals mit dem Jahresabschluss 2023 zu vollziehen und entsprechende Nachkredite zu genehmigen:
 - a. Lastenausgleich Ergänzungsleistung, Konto 5320.3631.01 CHF 546'547.00
 - b. Lastenausgleich Familienzulage für nicht Erwerbstätige, Konto 5410.3631.01 CHF 7'656.00
 - c. Lastenausgleich Sozialhilfe, Konto 5799.3611.01 CHF 1'204'878.31
2. die Jahresrechnung 2023 zu genehmigen.

Gemeinderat Bönigen

Ueli Michel
Präsident

Stefan Frauchiger
Sekretär

Marcel Schmid
Finanzverwalter

9. Bestätigungsbericht



Bericht des Rechnungsprüfungsorgans zur Jahresrechnung 2023

An die Gemeindeversammlung der
Einwohnergemeinde Bönigen

Als Rechnungsprüfungsorgan haben wir die Jahresrechnung der Einwohnergemeinde Bönigen bestehend aus Berichterstattung, Bilanz, Erfolgsrechnung, Investitionsrechnung, Geldflussrechnung und Anhang für das am 31. Dezember 2023 abgeschlossene Rechnungsjahr geprüft.

Verantwortung des Gemeinderates

Der Gemeinderat ist für die Aufstellung der Jahresrechnung in Übereinstimmung mit den kantonalen und kommunalen gesetzlichen Vorschriften verantwortlich. Diese Verantwortung beinhaltet die Ausgestaltung, Implementierung und Aufrechterhaltung eines internen Kontrollsystems mit Bezug auf die Aufstellung der Jahresrechnung, die frei von wesentlichen falschen Angaben als Folge von Verstössen oder Irrtümern ist. Darüber hinaus ist der Gemeinderat für die Anwendung sachgemässer Rechnungslegungsmethoden sowie die Vornahme angemessener Schätzungen verantwortlich.

Verantwortung des Rechnungsprüfungsorgans

Unsere Verantwortung ist es, aufgrund unserer Prüfung ein Prüfungsurteil über die Jahresrechnung abzugeben. Wir haben unsere Prüfung in Übereinstimmung mit den gesetzlichen Vorschriften und der Arbeitshilfe für Rechnungsprüfungsorgane (AH RPO, Ausgabe 2016) vorgenommen. Die Prüfung haben wir so zu planen und durchzuführen, dass wir hinreichende Sicherheit gewinnen, ob die Jahresrechnung frei von wesentlichen falschen Angaben ist.

Eine Prüfung beinhaltet die Durchführung von Prüfungshandlungen zur Erlangung von Prüfungsnachweisen für die in der Jahresrechnung enthaltenen Wertansätze und sonstigen Angaben. Die Auswahl der Prüfungshandlungen liegt im pflichtgemässen Ermessen des Prüfers. Dies schliesst eine Beurteilung der Risiken wesentlicher falscher Angaben in der Jahresrechnung als Folge von Verstössen oder Irrtümern ein. Bei der Beurteilung dieser Risiken berücksichtigt der Prüfer das interne Kontrollsystem, soweit es für die Aufstellung der Jahresrechnung von Bedeutung ist, um die den Umständen entsprechenden Prüfungshandlungen festzulegen, nicht aber um ein Prüfungsurteil über die Wirksamkeit des internen Kontrollsystems abzugeben. Die Prüfung umfasst zudem die Beurteilung der Angemessenheit der angewandten Rechnungslegungsmethoden, der Plausibilität der vorgenommenen Schätzungen sowie eine Würdigung der Gesamtdarstellung der Jahresrechnung. Wir sind der Auffassung, dass die von uns erlangten Prüfungsnachweise eine ausreichende und angemessene Grundlage für unser Prüfungsurteil bilden.

Prüfungsurteil

Nach unserer Beurteilung entspricht die Jahresrechnung für das am 31. Dezember 2023 abgeschlossene Rechnungsjahr den kantonalen und kommunalen gesetzlichen Vorschriften.

Berichterstattung aufgrund weiterer gesetzlicher Vorschriften

Wir bestätigen, dass wir die Anforderungen an die Befähigung gemäss Art. 123 GV und die besonderen Voraussetzungen gemäss Art. 124 GV erfüllen und keine mit unserer Unabhängigkeit nicht vereinbare Sachverhalte vorliegen.

Wir beantragen, die Jahresrechnung per 31. Dezember 2023 mit Aktiven und Passiven von Fr. 21'544'870.05 und einem Aufwandüberschuss (Gesamthaushalt) von Fr. 2'236'039.37 zu genehmigen.

Urtenen-Schönbühl, 30. April 2024

ROD Treuhand AG



Martin Debrunner
Leitender Revisor



Matthias Kummer

10. Genehmigung der Jahresrechnung

Das beschlussfassende Organ der Einwohnergemeinde Bönigen hat die Jahresrechnung 2023 am 29.05.2024 gemäss dem vorstehenden Antrag des Gemeinderates vom 02.04.2024 genehmigt.

29.05.2024

Namens der Einwohnergemeinde

Ueli Michel
Präsident

Stefan Frauchiger
Sekretär

11. Anhang

11.1 Regelwerk

11.1.1 Angewendetes Regelwerk

Der Rechnungsabschluss der Gemeinde Bönigen ist in Übereinstimmung mit den geltenden kantonalen gesetzlichen Grundlagen erstellt worden.

- Gemeindegesetz (GG, BSG 170.11)
- Gemeindeverordnung (GV, BSG 170.111)
- Direktionsverordnung über den Finanzhaushalt der Gemeinden (FHDV, BSG 170.511)

Diese orientieren sich gemäss Art. 70 Absatz 1 GG am Harmonisierten Rechnungslegungsmodell für die Kantone und Gemeinden, HRM2, laut Handbuch der Konferenz der Kantonalen Finanzdirektoren. Die kantonalen Bestimmungen weichen in einzelnen Bereichen von den Empfehlungen des HRM2 ab. Das Amt für Gemeinden und Raumordnung stellt eine Auflistung dieser Ausnahmen zur Verfügung unter www.be.ch/gemeinden > Rubrik Gemeindefinanzen > HRM2 > Praxishilfen.

11.1.2 Bewertung Finanzvermögen

Vermögenswerte im Finanzvermögen werden bilanziert, wenn sie einen künftigen Nutzen erbringen und ihr Wert verlässlich ermittelt werden kann. Sie werden bei erstmaliger Bilanzierung zu Anschaffungs- bzw. Herstellungskosten bilanziert. Entstehen der Gemeinde keine Kosten, wird zum Verkehrswert zum Zeitpunkt des Zugangs bilanziert. Folgebewertungen erfolgen zum Verkehrswert am Bilanzstichtag, wobei eine systematische Neubewertung bei Liegenschaften mit Ausnahme von Baurechten alle fünf Jahre oder bei Änderung des amtlichen Werts, bei allen anderen Vermögenswerten jährlich erfolgt. Die Bilanzwerte sind bei eingetretenen dauerhaften Wertminderungen oder Verlusten sofort zu berichtigen.

Neubewertung Finanzvermögen

Das Finanzvermögen wurde gemäss Anhang 1 der Gemeindeverordnung neu bewertet. Die Neubewertungsreserve der Wertschriften beläuft sich per 31. Dezember 2021 auf CHF 5'992.00 und die der Liegenschaften auf CHF 54'556.25. Beide Neubewertungsreserven werden bis und mit Jahr 2026 zu Gunsten dem Steuerhaushalt aufgelöst. Die Schwankungsreserve beläuft sich per 31. Dezember 2023 auf CHF 33'398.00.

Bilanzkonto	Auf-/Abwertung	Bewertungsmethode (Anhang 1, GV)	Letzmalige Bewertung
10700.01 Aktien und Anteilscheine gemäss Verzeichnis	CHF 300.00	Bruttosteuerwert	31.12.2023
10800.01 Grundstücke FV gemäss Verzeichnis	CHF 0.00	*	31.12.2021
10840.01 Gebäude FV gemäss Verzeichnis	CHF 0.00	**	31.12.2020

* Amtlicher Wert x Faktor 1,4/7 oder Kapitalisierung Baurechtzins

** Amtlicher Wert x Faktor 1,4

11.1.3 Bewertung Verwaltungsvermögen

Vermögenswerte im Verwaltungsvermögen werden bilanziert, wenn sie einen künftigen mehrjährigen öffentlichen Nutzen hervorbringen und ihr Wert verlässlich ermittelt werden kann. Sie werden zu Anschaffungs- bzw. Herstellungskosten nach der Nettomethode bilanziert und nach der definierten Nutzungsdauer linear abgeschrieben. Entstehen der Gemeinde keine Kosten, wird zum Verkehrswert zum Zeitpunkt des Zugangs bilanziert. Die Bilanzwerte sind bei eingetretenen dauerhaften Wertminderungen oder Verlusten sofort zu berichtigen. Die geltenden Anlagekategorien und Nutzungsdauern sind in Anhang 2 GV umschrieben.

11.1.4 Aktivierungsgrenzen

Allgemeiner Haushalt	CHF 50'000.00
Spezialfinanzierung Wasserversorgung	CHF 20'000.00

11.1.5 Bestehendes Verwaltungsvermögen

Seit dem Übergang auf HRM2 im Jahr 2016 wird das bestehende Verwaltungsvermögen linear über 12 Jahre abgeschrieben. Davon ausgenommen sind die Positionen gemäss Ziffer 4.1.3 der Übergangsbestimmungen der GV.

11.2 Grundlagen der Jahresrechnung

Als Grundlage für die Jahresrechnung 2023 dienen das Budget 2023 und die Vorjahresrechnung 2022.

Genehmigung/Prüfung:

	Budget 2023	Jahresrechnung 2022
Gemeinderat	10.10.2022	03.04.2023
Bestätigungsbericht Rechnungsprüfungsorgan		09.05.2023
Gemeindeversammlung	01.12.2023	31.05.2023

11.3 Eigenkapitalnachweis

Eigenkapital per 01.01.2023			Veränderungsnachweis				Eigenkapital per 31.12.2023		
		CHF	Erhöhung (+) durch	CHF	Reduktion (-) durch	CHF			CHF
29	Eigenkapital	11'511'847.72		4'744'406.16		-6'379'140.59	29	Eigenkapital	9'877'113.29
290	Verpflichtungen (+) bzw. Vorschüsse (-) gegenüber SF	2'048'659.08	Einlagen in SF EK	1'121.60	Entnahmen aus SF EK	-1'055'591.51	290	Verpflichtungen (+) bzw. Vorschüsse (-) gegenüber	994'189.17
29000	SF Feuerwehr einseitig oder	0.00		0.00		0.00	29000	SF Feuerwehr einseitig oder	0.00
29000	SF Feuerwehr zweiseitig oder	0.00		0.00		0.00	29000	SF Feuerwehr zweiseitig oder	0.00
29000	SF Feuerwehr zweiseitig	0.00		0.00		0.00	29000	SF Feuerwehr zweiseitig	0.00
29001	SF Wasserversorgung	264'814.84	7101.9010.01	0.00	7101.9011.01	-23'789.54	29001	SF Wasserversorgung	241'025.30
29002	SF Abwasserentsorgung	1'024'798.48	7201.9010.01	0.00	7201.9011.01	-1'024'798.48	29002	SF Abwasserentsorgung	0.00
29003	SF Abfall	303'017.86	7301.9010.01	1'121.60	7301.9011.01	0.00	29003	SF Abfall	304'139.46
29005	SF Parkplätze	56'027.90	6155.9010.01	0.00	6155.9011.01	-7'003.49	29005	SF Parkplätze	49'024.41
29006	SF Bootsanlagen	400'000.00	3411.9010.01	0.00	3411.9011.01	0.00	29006	SF Bootsanlagen	400'000.00
2900x	SF Übertragung VV nach Art. 85a GV	0.00		0.00		0.00	2900x	SF Übertragung VV nach Art. 85a GV	0.00
292	Rücklagen der Globalbudgetbereiche	0.00		0.00		0.00	292	Rücklagen der Globalbudgetbereiche	0.00
293	Vorfinanzierungen	4'985'561.08		4'743'284.56		-4'119'839.08	293	Vorfinanzierungen	5'609'006.56
29300	Allgemeiner Haushalt	0.00		0.00		0.00	29300	Allgemeiner Haushalt	0.00
29301	Wasserversorgung	1'222'870.15	7101.3510.11+7101.3510.51	263'556.00	7101.4510.01	-32'378.10	29301	Wasserversorgung	1'454'048.05
29302	Abwasserentsorgung Werterhalt	3'762'690.93	7201.3510.11+7201.3510.51	4'479'728.56	7201.4510.01	-4'087'460.98	29302	Abwasserentsorgung Gebühren Abwasser	4'154'958.51
294	Reserven	591'763.07		0.00		0.00	294	Reserven	591'763.07
29400	Zusätzliche Abschreibungen	591'763.07	9900.3894.01	0.00		0.00	29400	Zusätzliche Abschreibungen	591'763.07
296	Neubewertungsreserve FV	78'809.20		0.00		-15'137.05	296	Neubewertungsreserve FV	63'672.15
29600	Neubewertungsreserve FV	45'411.20		0.00		-15'137.05	29600	Neubewertungsreserve FV	30'274.15
29601	Schwankungsreserve	33'398.00		0.00		0.00	29601	Schwankungsreserve	33'398.00
298	Übriges Eigenkapital	0.00		0.00		0.00	298	Übriges Eigenkapital	0.00
299	Bilanzüberschuss/-Fehlbetrag	3'807'055.29	2990 Jahres-ergebnis	0.00	2990 Jahres-ergebnis	-1'188'572.95	299	Bilanzüberschuss/-Fehlbetrag	2'618'482.34

Legende:

EK = Eigenkapital

FV = Finanzvermögen

SF = Spezialfinanzierung

VV = Verwaltungsvermögen

11.4 Rückstellungsspiegel

205 Kurzfristige Rückstellungen

Konto	Bezeichnung	Buchwert 01.01.2023	Veränderung			Buchwert 31.12.2023	Kommentar zu Veränderung und Weiterbestand
			Bildung	Verwendung	Auflösung		
20590.01	Kurzfristige Rückstellungen für Steuerteilungen	361'593.65	0.00	0.00	45'305.25	316'288.40	Rückstellung für ausstehende Steuerteilungen juristischer Personen. Wird bei erfolgter Steuerteilung aufgelöst.

208 Langfristige Rückstellungen

Konto	Bezeichnung	Buchwert 01.01.2023	Veränderung			Buchwert 31.12.2023	Kommentar zu Veränderung und Weiterbestand
			Bildung	Verwendung	Auflösung		
-	-	-	-	-	-	-	-

Total kurzfristige Rückstellungen	361'593.65	0.00	0.00	45'305.25	316'288.40
Total langfristige Rückstellungen	0.00	0.00	0.00	0.00	0.00
Total Rückstellungen	361'593.65	0.00	0.00	45'305.25	316'288.40

11.5 Beteiligungsspiegel

Name, Sitz Rechtsform	Tätigkeitsgebiet	Nominalkapital (100%)	Eigentumsanteil	Stimmanteil - E: Exekutive - L: Legislative	Wesentliche Beteiligte	Buchwert per 31.12.	Anschaffungs- wert	Wesentliche Beteiligungen der Organisation	Rechnungslegungs- norm; Aussage zur Jahresrechnung	Zahlungsströme Berichtsjahr	Spezifische Risiken
Gemeindeeigene Unternehmen (Anstalten) gem. Art. 64 Abs. 1 Bst. b GG											
keine											
Öffentlich-rechtliche Organisationen der interkommunalen Zusammenarbeit (Gemeindeverbände, Anstalten etc.)*											
Altersheim Sunnsyta, Ringgenberg Gemeindeverband	Altersheim			VS: 1Stimme DV: 5 Stimmen	Gemeinden Bönigen, Iseltwald, Oberried, Niederried, Ringgenberg, Wilderswil				HRM 1 Art. 73 OgR: Die Verbandsgemeinden bezahlen den nicht dem Lastenverteilung unterliegenden Aufwandüberschuss nach der absoluten Steuerkraft.	Kein Beitrag 2023	Haftung, Art. 75 OgR: Für die Verbands- schulden haftet das Verbandsvermögen.
Abwasser Region Interlaken, Interlaken Gemeindeverband	Abwasserreinigung			VS: 1Stimme DV: 2 Stimmen	Gemeinden Bönigen, Därigen, Gsteigwiler, Gündlischwand, Habkern, Interlaken, Leissigen, Lüttschental, Matten, Niederried, Ringgenberg, Saxeten, Unterseen, Wilderswil				HRM 2	Buchungen in Zusammenhang mit der Übertragung der Anlagen und Aufgaben. Gebührenverbilligungen wurden abgegrenzt: CHF 25'000.00	Haftung: Art. 74 OgR: Für die Verbands- schulden haftet das Verbandsvermögen.
Begräbnisgemeindeverband Gsteig- Interlaken, Interlaken Gemeindeverband	Friedhof und Bestattungswesen			FRK: 1Stimme DV: 4 Stimmen	Gemeinden Bönigen, Gsteigwiler, Gündlischwand, Interlaken, Lüttschental, Matten, Saxeten, Wilderswil				HRM 2 Art. 65 OgR: Die ungedeckt gebliebenen Ausgaben des Verbandes werden durch Beiträge der Gemeinden gedeckt, welche aufgrund der ständigen Wohnbevölkerung festgelegt werden.	CHF 42'171.80	Haftung, Art. 66 OgR: Für die Verbands- schulden haftet das Verbandsvermögen.
Berufsschulzentrum Interlaken, Interlaken Gemeindeverband	Verwaltung, die auf den Verband im Grundbuch eingetragenen Grundstücke. Förderung von Bildungsstandorten im Einzugsgebiet seiner Mitglieder			DV: 1Stimme	Gemeinden im Verwaltungskreis Interlaken- Oberhasli und die Gemeinde Frutigen				HRM 1 Art. 42 OgR: Die Beiträge werden von den Verbandsgemeinden im Verhältnis ihrer Einwohnerzahlen geleistet. Art. 65 OgR: So weit die Einnahmen die Kosten für die Erfüllung der Aufgaben nicht decken, haben die Verbandsgemeinden Beiträge zu entrichten.	Kein Beitrag 2023	Haftung, Art. 44 OgR: Für die Verbands- schulden haftet das Verbandsvermögen. Die Verbandsgemeinden haften subsidiär.
Eduard-Ruchi-Fonds, Interlaken Gemeindeverband	Verwaltung und bestimmungsgemässe Verwendung des Stiftungsvermögens zugunsten verwaiste, bedürftige und gefährdete Jugend mit Wohnsitz ehemaligen Amtsbezirk Interlaken			HV: 2 Stimmen	Gemeinden des ehemaligen Amtsbezirks Interlaken				HRM 1 Art. 54 OgR: Es werden keine Gemeindebeiträge erhoben	Kein Beitrag 2023	Haftung, Art. 56 OgR: Für die Verbands- schulden haftet das Verbandsvermögen und der Fonds.
Erhaltung der Wälder Region Oberland-Ost, Interlaken Gemeindeverband	Unterstützung forstlichen Massnahmen zur Erhaltung und Förderung der Wälder in der Region Oberland-Ost.			VS: 1Stimme DV: 2 Stimmen	Gemeinden in der Region Oberland-Ost				HRM 1 Art. 25 OgR: Die Verbandsgemeinden bezahlen jährlich Verbandsbeiträge nach Einwohnerzahl.	CHF 18'332.65	Haftung, Art. 27 OgR: Für Verbands-schulden haftet das Verbands- vermögen.
Feuerwehr Bördeli, Interlaken Gemeindeverband	Bekämpfung von Feuer-, Elementar- und anderen Schadeneignissen			FR: 1Stimme AV: 3 Stimmen	Gemeinden Bönigen, Interlaken, Iseltwald, Matten, Unterseen				HRM 2 Art. 35 OgR: Finanzierung durch Feuerwehersatzabgaben... für grosse Investitionen können auch Steuermittel eingesetzt werden.	CHF 139'658.95	Haftung, Art. 36 OgR: Für Verbands-schulden haftet das Verbands- vermögen.
Kombinierte Schlachthanlage Bördeli und Umgebung, Interlaken Gemeindeverband	Bau und Betrieb einer kombinierten Schlachthanlage, welche als öffentliche Schlachthanlage zu gelten hat			AV: 2 Stimmen	Gemeinden Beatenberg, Bönigen, Därigen, Gsteigwiler, Habkern, Interlaken, Iseltwald, Lauterbrunnen, Leissigen, Matten, Niederried, Ringgenberg, Saxeten, Unterseen, Wilderswil				HRM 1 Art. 68 OgR: Die Verbandsgemeinden bezahlen den Aufwandüberschuss der nach Einwohnerzahl auf die Verbandsgemeinden aufgeteilt wird.	CHF 10'939.60	Haftung, Art. 69 OgR: Für Verbands-schulden haftet das Verbands- vermögen.
Regionales Kompetenzzentrum Spiez Gemeindeverband	Betreibung eines regionalen Kompetenzzentrums für die Ausbildung im Bereich Bevölkerungsschutz			AV: 3 Stimmen	Verbandsgemeinden der verschiedenen Zivilschutzorganisationen Thun-Oberland				HRM 1 Art. 40 OgR: Die Verbandsgemeinden beteiligen sich nur am Aufwandüberschuss.	Kein Beitrag 2023	Haftung, Art. 41 OgR: Für die Verbands- schulden haftet das Verbandsvermögen.

Name, Sitz Rechtsform	Tätigkeitsgebiet	Nominalkapital (100%)	Eigentumsanteil	Stimmanteil - E: Exekutive - L: Legislative	Wesentliche Beteiligte	Buchwert per 31.12.	Anschaffungs- wert	Wesentliche Beteiligungen der Organisation	Rechnungslegungs- norm; Aussage zur Jahresrechnung	Zahlungsströme Berichtsjahr	Spezifische Risiken
Verein Kehrichtverwertung Jungfrau	Wahrung der Interessen gegenüber der AG für Abfallverwertung AVAG. Der Verein ist Aktionär bei der AVAG in Vertretung der Mitgliedsgemeinden: Koordination der Gemeinden in Fragen der Beseitigung von Abfällen aller Art.			DV: 3 Stimmen	8 Gemeinden des Verwaltungskreis Interlaken-Oberhasli				Art. 24 Vereinsstatuten: Die Mitgliedschaft ist unentgeltlich, solange dies das Vereinsvermögen zulässt. Allfällige Mitgliederbeiträge richten sich nach den abgelieferten Kehrichtmengen der Mitgliedergemeinden.	Kein Beitrag 2021	Haftung, Art. 26 Vereinsstatuten: Für die Verbindlichkeiten des Vereins haftet nur das Vereinsvermögen.
Mitgliedschaften in einfachen Gesellschaften, Kollektiv- und Kommanditgesellschaften*											
Musikschulgemeinden Interlaken-Oberhasli, Interlaken	Gemeinsames Auftreten gegenüber der Musikschule			GSV: 1 Stimme	Alle 28 Gemeinden des Verwaltungskreises Interlaken-Oberhasli					CHF 49'785.80	Keine
Vertragliche Beziehungen zur Erfüllung von Gemeindeaufgaben*											
Einwohnergemeinde Interlaken	Gegenseitige Aufnahme von SchülerInnen der Volksschule sowie von Kindern im Kindergartenalter.				Gemeinden Beatenberg, Bönigen, Därigen, Habkern, Interlaken, Iseltwald, Leissigen, Matten, Niederried, Ringgenberg, Unterseen, Wilderswil				HRM2 Art. 5 und 6 Vereinbarung: Verrechnung der Schulgelder für Betriebs- und Infrastrukturkosten sowie der Gehaltskostenbeiträge.	Diverse Lehrergehaltskosten und Infrastrukturbeiträge	Keine
Einwohnergemeinde Interlaken, Spezialunterricht Region Jungfrau Sitzgemeindemodell	Spezialunterricht der Fachbereiche integrative Förderung, Logopädie und Psychomotorik			FK: 1 Stimme	Gemeinden Beatenberg, Bönigen, Därigen, Grindelwald, Gsteigwiler, Gündlischwand, Habkern, Iseltwald, Lauterbrunnen, Leissigen, Lütschental, Matten, Niederried, Ringgenberg, Saxeten, Unterseen, Wilderswil				HRM2 Art. 12 Vereinbarung: Die Kosten des Spezialunterrichts werden unter den Gemeinden aufgrund der zur Verfügung gestellten Lektionen aufgeteilt. Massgebende Grundlage ist das Budget der Einwohnergemeinde Interlaken.	CHF 45'211.00	Keine
Einwohnergemeinde Interlaken, Zivilschutzorganisation Jungfrau Sitzgemeindemodell	Aufgaben im Bereich Zivilschutz: Alarmierung Bevölkerung; Erstellung und Unterhalt Schutzbauten			FK: 1 Stimme	Gemeinden Beatenberg, Bönigen, Därigen, Grindelwald, Gsteigwiler, Gündlischwand, Habkern, Interlaken, Iseltwald, Lauterbrunnen, Leissigen, Lütschental, Matten, Niederried, Ringgenberg, Saxeten, Unterseen, Wilderswil				HRM2 Art. 17 Zusammenarbeitsvertrag: Die Kosten werden im Verhältnis der ständigen Wohnbevölkerung unter den Vertragsgemeinden aufgeteilt.	CHF 40'594.95	Keine
Einwohnergemeinde Unterseen, Jugendarbeit Bördeli Sitzgemeindemodell	Bereitstellung einer offenen Kinder- und Jugendarbeit			VS: 1 Stimme MV: 2 Stimmen	Gemeinden Bönigen, Interlaken, Leissigen, Matten, Unterseen, Wilderswil				HRM2 Die Sitzgemeinde übernimmt mittels Leistungsvereinbarung mit dem Verein Jugendarbeit Bördeli für die Anschlussgemeinden die Aufgaben gemäss übergeordneter Gesetzgebung (u. a. Abrechnung der lastenausgleichsberechtigten Kosten).	Art. 5 Zusammenarbeitsvertrag/Art. 6.2 Leistungsvereinbarung: 20% Selbstbehalt Anschlussgemeinden von ermächtigtem/lastenausgleichberechtigtem Beitrag, CHF 11'248.80	Keine
Einwohnergemeinde Unterseen, RFO Bördeli Sitzgemeindemodell	Regionale Führungsorganisation Bördeli			RFR: 1 Stimme	Gemeinden Beatenberg, Bönigen, Därigen, Habkern, Interlaken, Iseltwald, Leissigen, Matten, Niederried, Ringgenberg				HRM2 Art. 11 Zusammenarbeitsvertrag: Kostenverteiler nach mittlerer Wohnbevölkerung der drei letzten Jahre	Gemeindeanteil CHF 4'078.70	Keine
Gemischte Gemeinde Schattenhalb, Kindertagesstätte Karfunkel Sitzgemeindemodell	Betreuung von Kindern in Kindertagesstätten				Brienz, Brienzwiler, Gadmen, Guttannen, Hasliberg, Hofstetten, Innetkirchen, Meiringen, Schwanden				HRM2 Art. 6 Zusammenarbeitsvertrag: Die nicht zum Lastenausgleich zugelassenen 20 Prozent der anrechenbaren Beiträge an den Leistungserbringer werden proportional nach der Betreuungstage der jeweiligen Gemeinden aufgeteilt.	Selbstbehalt: CHF 0.00	Keine

*s. Art. 32 g Bst. b-e FHDV

AV=Abgeordnetenversammlung
DV=Delegiertenversammlung

FK=Fachkommission
FR=Feuerwehrat

FRK=Friedhofkommission
GSV=Gesellschaftsversammlung

HV=Hauptversammlung
MV=Mitgliederversammlung

RFR=Regionaler Führungsrat
VS=Vorstand

Name, Sitz Rechtsform	Tätigkeitsgebiet	Nominalkapital (100%)	Eigentumsanteil	Stimmanteil - E: Exekutive - L: Legislative	Wesentliche Beteiligte	Buchwert per 31.12.	Anschaffungs- wert	Wesentliche Beteiligungen der Organisation	Rechnungslegungs- norm; Aussage zur Jahresrechnung	Zahlungsströme Berichtsjahr	Spezifische Risiken
Verein Kehrichtverwertung Jungfrau	Wahrung der Interessen gegenüber der AG für Abfallverwertung AVAG. Der Verein ist Aktionär bei der AVAG in Vertretung der Mitgliedsgemeinden: Koordination der Gemeinden in Fragen der Beseitigung von Abfällen aller Art.			DV: 3 Stimmen	18 Gemeinden des Verwaltungskreis Interlaken-Oberhasli				Art. 24 Vereinsstatuten: Die Mitgliedschaft ist unentgeltlich, solange dies das Vereinsvermögen zulässt. Allfällige Mitgliederbeiträge richten sich nach den abgeteilten Kehrichtmengen der Mitgliedergemeinden.	Kein Beitrag 2023	Haftung, Art. 26 Vereinsstatuten: Für die Verbindlichkeiten des Vereins haftet nur das Vereinsvermögen.
Mitgliedschaften in einfachen Gesellschaften, Kollektiv- und Kommanditgesellschaften*											
Musikschulgemeinden Interlaken-Oberhasli, Interlaken	Gemeinsames Auftreten gegenüber der Musikschule			GSV: 1 Stimme	Alle 28 Gemeinden des Verwaltungskreises Interlaken-Oberhasli					CHF 42'274.05	Keine
Vertragliche Beziehungen zur Erfüllung von Gemeindeaufgaben*											
Einwohnergemeinde Interlaken	Gegenseitige Aufnahme von SchülerInnen der Volksschule sowie von Kindern im Kindergartenalter.				Gemeinden Beatenberg, Bönigen, Därigen, Habkern, Interlaken, Iseltwald, Leissigen, Matten, Niederried, Ringgenberg, Unterseen, Wilderswil				HRM 2 Art. 5 und 6 Vereinbarung: Verrechnung der Schulgelder für Betriebs- und Infrastrukturkosten sowie der Gehaltskostenbeiträge.	Diverse Lehrergehaltskosten und Infrastrukturbeiträge	Keine
Einwohnergemeinde Interlaken, Spezialunterricht Region Jungfrau Sitzgemeindemodell	Spezialunterricht der Fachbereiche integrative Förderung, Logopädie und Psychomotorik			FK: 1 Stimme	Gemeinden Beatenberg, Bönigen, Därigen, Grindelwald, Gsteigwiler, Gündlichswand, Habkern, Iseltwald, Lauterbrunnen, Leissigen, Lüttschental, Matten, Niederried, Ringgenberg, Saxeten, Unterseen, Wilderswil				HRM 2 Art. 12 Vereinbarung: Die Kosten des Spezialunterrichts werden unter den Gemeinden aufgrund der zur Verfügung gestellten Lektionen aufgeteilt. Massgebende Grundlage ist das Budget der Einwohnergemeinde Interlaken.	CHF 54'270.40	Keine
Gemischte Gemeinde Iseltwald	Zusammenarbeit im Bildungswesen				Gemischte Gemeinde Iseltwald					Beitrag Schulbetrieb: CHF 170'959.60	
Einwohnergemeinde Interlaken, Zivilschutzorganisation Jungfrau Sitzgemeindemodell	Aufgaben im Bereich Zivilschutz: Alarmierung Bevölkerung; Erstellung und Unterhalt Schutzbauten			FK: 1 Stimme	Gemeinden Beatenberg, Bönigen, Därigen, Grindelwald, Gsteigwiler, Gündlichswand, Habkern, Interlaken, Iseltwald, Lauterbrunnen, Leissigen, Lüttschental, Matten, Niederried, Ringgenberg, Saxeten, Unterseen, Wilderswil				HRM 2 Art. 17 Zusammenarbeitsvertrag: Die Kosten werden im Verhältnis der ständigen Wohnbevölkerung unter den Vertragsgemeinden aufgeteilt.	CHF 39'919.85	Keine
Einwohnergemeinde Unterseen, Jugendarbeit Bördeli Sitzgemeindemodell	Bereitstellung einer offenen Kinder- und Jugendarbeit			VS: 1 Stimme M V: 2 Stimmen	Gemeinden Bönigen, Interlaken, Leissigen, Matten, Unterseen, Wilderswil				HRM 2 Die Sitzgemeinde übernimmt mittels Leistungsvereinbarung mit dem Verein Jugendarbeit Bördeli für die Anschlussgemeinden die Aufgaben gemäss übergeordneter Gesetzgebung (u. a. Abrechnung der lastenausgleichsberechtigten Kosten).	Art. 5 Zusammenarbeitsvertrag/Art. 6.2 Leistungsvereinbarung: 20 % Selbstbehalt Anschlussgemeinden von ermächtigtem/lastenausgleichsberechtigtem Beitrag. CHF 12'075.30	Keine
Einwohnergemeinde Unterseen, RFO Bördeli Sitzgemeindemodell	Regionale Führungsorganisation Bördeli			RFR: 1 Stimme	Gemeinden Beatenberg, Bönigen, Därigen, Habkern, Interlaken, Iseltwald, Leissigen, Matten, Niederried, Ringgenberg				HRM 2 Art. 11 Zusammenarbeitsvertrag: Kostenverteiler nach mittlerer Wohnbevölkerung der drei letzten Jahre	CHF 4'354.75	Keine
*s. Art. 32 g Bst. b-e FHDV	A V=Abgeordnetenversammlung DV=Delegiertenversammlung		FK=Fachkommission FR=Feuerwehrart		FRK=Friedhofkommission GSV=Gesellschaftsversammlung		HV=Hauptversammlung M V=Mitgliederversammlung		RFR=Regionaler Führungsrat VS=Vorstand		

11.6 Gewährleistungsspiegel

Name, Sitz, Rechtsform	Eigentümer wesentliche Miteigentümer	Angaben zu den gesicherten Leistungen Art, Betrag, Verfall, Zinsangaben usw.)	Zahlungsströme im Berichtsjahr	Spezifische zusätzliche Angaben
Privatrechtliche Unternehmen (nach OR/ZGB)				
Fussballclub Interlaken, Interlaken, Verein	-	Bürgschaft Erweiterung Sportanlage Lanzenen Die Schweizerische Eidgenossenschaft, vertreten durch das beco, gewährte dem Fussballclub Interlaken ein Darlehen von CHF 325'000.00. Zur Sicherstellung eines Teils des Darlehens verpflichtete sich die Gemeinde Bönigen als Solidarbürgin gegenüber der Eidgenossenschaft und dem Kanton Bern. Betrag: CHF 27'000.00 Jährliche Amortisation: CHF 14'700.00 Beschluss: GR 02.08.2004		Laufzeit: 25 Jahre während Laufzeit Darlehen Restanz per 31.12.2023: CHF 89'800.00
Musikschule Oberland-Ost, Interlaken, Verein	-	Bürgschaft Realisierung Haus der Musik Betrag: CHF 151'770.00. Beschluss: GV 06.12.2013		Laufzeit: 50 Jahre
OK Häfelifesch, Vereine	-	Mindestgewinn an durchführenden Verein Betrag: 5'000.00 Beschluss: GR 01.04.2019 (Beschluss Pflichtenheft)		
Previs Vorsorge, Bern, Stiftung	Versicherte	Nachschusspflicht bei Unterdeckung gemäss Vorsorgereglement		Deckungsgrad per 31.12.2022: 101.51%
Öffentlich-rechtliche Unternehmen (nach Gemeindegesetz)				
keine				
Öffentlich-rechtliche Verträge				
keine				
Weitere Verpflichtungen (Altlasten, Leasing usw.)				

11.7 Anlagespiegel

			108 Sachanlagen FV	
			1080	1084
			Grundstücke FV	Gebäude FV
Anschaffungskosten	Anlagewert	01.01.2023	361'660.00	148'260.00
	Zuwachs/Zugänge	2023	0.00	0.00
	Abgänge	2023	0.00	0.00
	Umgliederungen	2023	0.00	0.00
	Anlagewert	31.12.2023	361'660.00	148'260.00
kumulierte Wertberichtigungen	Stand per	01.01.2023	6'144.00	133'420.00
	Wertminderungen	2023	0.00	0.00
	Aufwertungen	2023	0.00	0.00
	Umgliederungen	2023	0.00	0.00
	Stand per	31.12.2023	6'144.00	133'420.00
Buchwerte	Buchwert netto	31.12.2023	367'804.00	281'680.00
	davon Anlagen in Leasing	31.12.2023	0.00	0.00
	Versicherungswerte	31.12.2023	0.00	335'000.00

			1401	1403	1404	1406	1407
			Strassen / Verkehrswege	Übrige Tiefbauten	Hochbauten	Mobilien VV	Anlagen im Bau VV
Anschaffungskosten	Anlagewert	01.01.2023	1'967'053.60	2'485'487.50	8'433'289.55	478'654.35	108'292.10
	Zuwachs/Zugänge	2023	143'877.59	54'842.55	0.00	0.00	497'794.98
	Abgänge	2023	0.00	(873'580.20)	0.00	0.00	(105'171.55)
	Umgliederungen	2023	0.00	(388'626.90)	0.00	0.00	0.00
	Anlagewert	31.12.2023	2'110'931.19	1'278'122.95	8'433'289.55	478'654.35	500'915.53
kumulierte ordentliche Abschreibungen	Stand per	01.01.2023	(199'685.00)	(160'097.90)	(1'980'939.70)	(229'640.35)	0.00
	Planmässige Abschreibungen	2023	(55'548.15)	(21'113.35)	(338'784.75)	(47'972.15)	0.00
	Ausserplanmässige Abschreibungen	2023	0.00	(307'760.85)	0.00	0.00	0.00
	Wertkorrekturen	2023	0.00	388'626.90	0.00	0.00	0.00
	Stand per	31.12.2023	(255'233.15)	(100'345.20)	(2'319'724.45)	(277'612.50)	0.00
Buchwerte	Buchwert netto	31.12.2023	1'855'698.04	1'177'777.75	6'113'565.10	201'041.85	500'915.53
	davon Anlagen in Leasing	31.12.2023	0.00	0.00	0.00	0.00	0.00
	Versicherungswerte	31.12.2023	283'100.00	2'735'000.00	22'980'000.00	0.00	0.00

darin nicht enthalten ist das bestehende VV bei Einführung von HRM2:

		01.01.2023	Kumulierte Wertberichtigungen		Saldo 31.12.2023
		CHF		CHF	CHF
Allgemeiner Haushalt	Konto Nr. 14099.01	4'187'924.10	Konto Nr. 14099.99	2'791'949.40	1'395'974.70
Wasserversorgung	Konto Nr. 14099.11	0.00	Konto Nr. 14099.91	0.00	0.00
Total		4'187'924.10		2'791'949.40	1'395'974.70

			142 Immaterielle Anlagen			144 Darlehen	145 Beteiligungen, Grundkapitalien	146 Investitionsbeiträge
			1420	1427	1429	1441 - 1447	1452 - 1456	1460 - 1469
			Informatik	Im mat. Anlagen in Realisierung	Übrige immaterielle Anlagen	Darlehen	Beteiligungen, Grundkapitalien	Investitionsbeiträge
Anschaffungskosten	Anlagewert	01.01.2023	65'853.70	0.00	201'804.50	0.00	833'658.50	27'780.00
	Zuwachs/Zugänge	2023	0.00	27'504.70	95'853.00	978'751.75	0.00	0.00
	Abgänge	2023	0.00	0.00	0.00	0.00	0.00	0.00
	Umgliederungen	2023	0.00	0.00	(29'846.35)	0.00	0.00	0.00
	Anlagewert	31.12.2023	65'853.70	27'504.70	267'811.15	978'751.75	833'658.50	27'780.00
kumulierte ordentliche Abschreibungen	Stand per	01.01.2023	(39'512.25)	0.00	(112'628.05)	0.00	(664'585.00)	(3'472.50)
	Planmässige Abschreibungen	2023	(13'170.75)	0.00	(42'335.65)	0.00	0.00	(694.50)
	Ausserplanmässige	2023	0.00	0.00	0.00	0.00	0.00	0.00
	Wertkorrekturen	2023	0.00	0.00	29'846.35	0.00	(78'497.50)	0.00
	Stand per	31.12.2023	(52'683.00)	0.00	(125'117.35)	0.00	(743'082.50)	(4'167.00)
Buchwerte	Buchwert netto	31.12.2023	13'170.70	27'504.70	142'693.80	978'751.75	90'576.00	23'613.00
	davon Anlagen in Leasing	31.12.2023	0.00	0.00	0.00	0.00	0.00	0.00
	Versicherungswerte	31.12.2023	0.00	0.00	0.00	0.00	0.00	0.00

11.8 Kreditkontrolle

11.8.1 Verpflichtungskredite für Investitionen

Kredit- beschluss Datum	Organ	Kredit- summe Brutto	Objektbezeichnung	Kumulierte Ausgaben 01.01.23	Investitions- ausgaben 2023	Vorsteuern MWST 2023	Kumulierte Ausgaben 31.12.23	Kumulierte Einnahmen 01.01.23	Investitions- Einnahmen 2023	Kumulierte Einnahmen 31.12.23	Saldo	Abrech- nungs- datum
01.12.23	GV	140'000	2170.5040.05, Ersatz Fenster altes Schulhaus	0.00			0.00	0.00		0.00	140'000.00	
18.09.23	GR	53'000	2170.5040.07, Heizungsw. wechsel auf Fernw. ärme	0.00	36'938.60		36'938.60	0.00		0.00	16'061.40	
13.06.21	Urne	95'853	2170.5290.01, Anschlussgebühren Fernw. ärme	0.00	95'853.00		95'853.00	0.00		0.00	0.00	
15.07.19	GR	22'000	3411.5030.52, Fritz Widmer-Damm, Beleuchtung	122.85			122.85	0.00		0.00	21'877.15	
08.06.20	GR	25'000	3411.5030.53, Projektierung Umgestaltung Hafenanlage "Häfel"	2'997.70			2'997.70	0.00		0.00	22'002.30	
06.12.19	GV	740'000	6150.5010.08, Sanierung Rothornstrasse 7101.5031.11, Sanierung Rothornstrasse, Wasserleitungen 7201.5032.09, Sanierung Rothornstrasse, Kanalisation	654'513.75	73'156.75	1'014.95	728'685.45	0.00		0.00	11'314.55	
13.12.20	Urne	340'000	6150.5010.09, Sanierung Schulhausgässli (oberer Teil) 7101.5031.13, Sanierung Schulhausgässli (oberer Teil), Wasserleitungen 7201.5032.10, Sanierung Schulhausgässli (oberer Teil), Kanalisation	214'867.70	35'964.45	1'691.55	252'523.70	0.00		0.00	87'476.30	
13.12.20	Urne	250'000	6150.5010.10, Sanierung Höhenrain 7101.5031.14, Sanierung Höhenrain, Wasserleitungen 7201.5032.11, Sanierung Höhenrain, Kanalisation	134'734.55	60'387.35	1'516.40	196'638.30	0.00		0.00	53'361.70	
01.06.22	GV	180'000	6150.5010.11, Sanierung Gsteigstrasse	140'201.30	7'945.79		148'147.09	0.00		0.00	31'852.91	18.09.23
01.06.22	GV	784'500	6150.5010.13, Sanierung öffentliche Beleuchtung	0.00	21'265.80		21'265.80	0.00		0.00	763'234.20	
01.12.22	GV	739'050	6150.5010.14, Sanierung in den Gärten 7101.5031.16, Sanierung in den Gärten, Wasserleitungen Sanierung Höhenrain, Kanalisation	0.00	275'928.95	8'415.65	284'344.60	0.00		0.00	454'705.40	
01.12.23	GV	866'000	6150.5010.15, Sanierung Erlenweg 7101.5031.16, Sanierung Erlenweg, Wasserleitungen	0.00			0.00	0.00		0.00	866'000.00	
20.07.20	GR	670'000	7101.5031.15, Sanierung Quellableitung Rotmoos	0.00	184'927.43	14'024.95	198'952.38	0.00		0.00	471'047.62	
01.02.16	GR	20'000	7201.5032.04, Sanierung Leitungen Aareweg (KSE1/D1 bis C1), Projektierung	113'334.15			113'334.15	0.00		0.00	-3'334.15	
12.12.16	GR	40'000	Nachkredit									
06.12.19	GV	50'000	Nachkredit									
01.06.22	GV	1'590'000	7201.5032.06, Sanierung Leitungen Aareweg (KSE1/D1 bis C1)	0.00			0.00	0.00		0.00	1'590'000.00	
13.06.21	Urne	175'000	7201.5032.12, Abwassermessstelle Underi Erle	83'703.10	0.00		83'703.10	0.00		0.00	91'296.90	05.06.23
19.11.18	GR	41'000	7900.5290.06, Uferschutzplanung, Teilpläne 4 - 6	0.00	27'504.70		27'504.70	0.00		0.00	13'495.30	

11.8.2 Nachkredite

Es werden Nachkredite von mehr als CHF 2'500.00 ausgewiesen.

Konto	Bezeichnung	Budget	Rechnung	Nachkredit	gebunden	Kompetenz GR	Kompetenz GV	Datum	Begründung
	Gesamttotal	3'330'179.00	10'448'450.65	7'118'271.65	5'163'361.57	195'828.77	1'759'081.31		
012	Exekutive			3'873.15		3'873.15			
0120.3171.01	Exkursionen Gemeinderat	12'000.00	15'873.15	3'873.15		3'873.15		02.04.2024	Höhere Kosten als im Budgetprozess angenommen
022	Allgemeine Dienste			3'183.65		3'183.65			
0220.3132.01	Honorare externe Berater	10'100.00	13'283.65	3'183.65		3'183.65		03.04.2023	Neugestaltung Website Bönigen
111	Polizei			4'100.00		4'100.00			
1110.3161.01	Miete Geräte, Mobilien	600.00	4'700.00	4'100.00		4'100.00		07.08.2023	Verkehr Iseltw aldstrasse, Ampel Holses
112	Verkehrssicherheit			5'865.50		5'865.50			
1120.3111.01	Anschaffung Maschinen, Geräte		5'865.50	5'865.50		5'865.50		15.05.2023	Anschaffung Geschw indigkeitsmessgerät
140	Allgemeines Rechtswesen			3'203.80	3'203.80				
1400.3130.01	Gebührenauflagen Migrationsdienst Kt. Bern	6'800.00	10'003.80	3'203.80	3'203.80				Höhere Gebühren, w erden entsprechend w ieder vereinnahmt
162	Zivile Verteidigung			9'813.30		9'813.30			
1620.3144.01	Unterhalt Zivilschutzanlage	6'000.00	15'813.30	9'813.30		9'813.30		15.05.2023	Zivilschutzanlage, Ersatz Schmutzw asserpumpe
211	Eingangsstufe			17'969.86	17'969.86				
2110.3612.01	Entschädigung an andere Gemeinden, Lohnanteil		3'063.95	3'063.95	3'063.95				Lehrergehaltskosten für SuS, w elche nicht die Schule Bönigen - Iseltw ald besuchen
2111.3611.01	Entschädigung an Kanton, Lohnanteil	102'100.00	117'005.91	14'905.91	14'905.91				Höhere Volzeiteinheiten (VZE), als im Budgetprozess angenommen

Konto	Bezeichnung	Budget	Rechnung	Nachkredit	gebunden	Kompetenz GR	Kompetenz GV	Datum	Begründung
212	Primarstufe			3'558.60	3'558.60				
2120.3612.01	Entschädigung an andere Gemeinden, Lohnanteil		3'558.60	3'558.60	3'558.60				Lehrergehaltskosten für SuS, w elche nicht die Schule Bönigen - Iseltw ald besuchen
213	Oberstufe			152'648.95	152'648.95				
2130.3611.01	Entschädigung an Kanton, Lohnanteil Sek I	263'800.00	396'378.35	132'578.35	132'578.35				Höhere Vollzeiteneinheiten (VZE), als im Budgetprozess angenommen
2130.3611.02	Entschädigung an Kanton, Lohnanteil Quarta	22'000.00	29'872.25	7'872.25	7'872.25				Mehr SuS an Quarta als im Budgetprozess angenommen
2130.3612.01	Entschädigung an andere Gemeinden, Lohnanteil	404'500.00	411'679.35	7'179.35	7'179.35				Lehrergehaltskosten für SuS, w elche nicht die Schule Bönigen - Iseltw ald besuchen
2130.3631.01	Beiträge an Kanton, Infrastrukturkosten	13'136.00	18'155.00	5'019.00	5'019.00				Mehr SuS an Quarta als im Budgetprozess angenommen
217	Schulliegenschaften			87'856.30	56'456.65	31'399.65			
2170.3120.01	Energie, Ver- und Entsorgung	66'600.00	103'886.05	37'286.05	37'286.05				Mehraufw endungen infolge Anstieg des Gaspreises
2170.3144.01	Unterhalt Liegenschaft Harderstrasse 1	10'000.00	28'138.00	18'138.00		18'138.00		02.04.2024	Unterhalt infolge Hagelschaden, Rückerstattung Versicherung 2170.4260.01
2170.3144.03	Unterhalt Turnhalle	2'500.00	11'554.65	9'054.65		9'054.65		02.04.2024	Unterhalt infolge Hagelschaden, Rückerstattung Versicherung 2170.4260.01
2170.3144.04	Unterhalt Liegenschaft Harderstrasse 5 (Kindergarten)	2'500.00	6'707.00	4'207.00		4'207.00		02.04.2024	Unterhalt infolge Hagelschaden, Rückerstattung Versicherung 2170.4260.01
2170.3320.91	Planmässige Abschreibungen übrige immaterielle Anlagen		19'170.60	19'170.60	19'170.60				Abschreibungen der Anschlussgebühren an die Fernw ärme AVARI
218	Tagesbetreuung			7'385.20		7'385.20			
2180.3010.01	Löhne Tagesschule	6'900.00	14'285.20	7'385.20		7'385.20		02.04.2024	Höhere Lohnkosten infolge neuem Personal

Konto	Bezeichnung	Budget	Rechnung	Nachkredit	gebunden	Kompetenz GR	Kompetenz GV	Datum	Begründung
219	Obligatorische Schule			44'473.58		44'473.58			
2190.3104.01	Schulmaterial, Lehrmittel Gesamtschule	71'748.00	75'784.43	4'036.43		4'036.43		02.04.2023	Ausserordentliche Anschaffung neuer Lehrmittel, da die ältere Version nicht kompatibel mit der neuen Version ist
2190.3132.01	Honorare externe Berater	1'500.00	9'699.55	8'199.55		8'199.55		02.04.2024	Höhere Kosten durch die externe Beratung für das Projekt Zyklus 3 als im ursprünglichen Nachkredit angenommen
2190.3158.01	Unterhalt IT-Software (Lizenzen) Gesamtschule	15'095.00	20'342.55	5'247.55		5'247.55		02.04.2024	Für den reibungslosen Übergang von LehrerOffice zur neuen Schulverwaltungslösung, musste im vergangenen Jahr zusätzlich eine volle Lizenz für LehrerOffice gelöst werden. Weiter mussten einige Anpassungen in der neuen Schulverwaltung vorgenommen werden
2193.3171.01	Projektwochen	7'800.00	28'226.90	20'426.90		20'426.90		02.04.2024	Mehraufwendungen im Zusammenhang mit der Projektwoche (Zirkus). Einnahmen von CHF 19'300.00 (Bareinnahmen, Beitrag Kanton) auf Konto 2193.4260.01
2197.3612.01	Schulsozialarbeit Bödeli Betriebskostenanteil	45'000.00	51'563.15	6'563.15		6'563.15		02.04.2024	Anteil selbst abgedeckt. Wird innerhalb der Betriebskosten weiterverrechnet.
311	Museen und bildende Kunst			10'118.20		10'118.20			
3110.3144.01	Unterhalt Gebäude Dorfmuseum	1'000.00	11'118.20	10'118.20		10'118.20		02.04.2024	Unterhalt infolge Hagelschaden. Rückerstattung Versicherung 3110.4260.01
341	Sport			51'773.25	51'773.25				
3411.3632.01	Beitrag an allg. Haushalt		51'773.25	51'773.25	51'773.25				Abschluss SF Bootshafen
532	Ergänzungsleistungen AHV / IV			546'547.00			546'547.00		
5320.3631.01	Beitrag an Kanton Ergänzungsleistungen	629'000.00	1'175'547.00	546'547.00			546'547.00	29.05.2024	Abgrenzung Lastenausgleich Ergänzungsleistungen
541	Familienzulagen			7'656.00			7'656.00		
5410.3631.01	Beitrag an Kanton Familienzulagen für Nichterwerbstätige	13'100.00	20'756.00	7'656.00			7'656.00	29.05.2024	Abgrenzung Lastenausgleich Familienzulagen für Nichterwerbstätige

Konto	Bezeichnung	Budget	Rechnung	Nachkredit	gebunden	Kompetenz GR	Kompetenz GV	Datum	Begründung
545	Leistungen an Familien			24'403.60		24'403.60			
5451.3637.01	Leistungen an Private (Betreuungsgutscheine)	60'000.00	77'745.05	17'745.05		17'745.05		02.04.2024	Mehraufwendungen im Bereich der Betreuungsgutscheine (Keine Kontigentierung) - Entsprechend erhöhen sich auch die Einnahmen vom Kanton, Konto 5451.4611.01
5458.3637.01	Leistungen an Private (Betreuungsgutscheine)	15'000.00	21'658.55	6'658.55		6'658.55		02.04.2024	Mehraufwendungen im Bereich der Betreuungsgutscheine (Keine Kontigentierung) - Entsprechend erhöhen sich auch die Einnahmen vom Kanton, Konto 5451.4611.01
579	Sozialhilfe			1'204'878.31			1'204'878.31		
5799.3611.01	Entschädigung an Kanton Sozialhilfe	1'461'600.00	2'666'478.31	1'204'878.31			1'204'878.31	29.05.2024	Abgrenzung Lastenausgleich Sozialhilfe
615	Gemeindestrassen			13'507.84		13'507.84			
6150.3101.03	Strassensignale, Gebäudenummern	3'500.00	13'758.49	10'258.49		10'258.49		05.06.2023	Verschiedene Verkehrsmassnahmen (Pforten Freifläche Brunnen, Pforten Zufahrt Schiffländte, Massnahmen Seestrasse/Iseltwaldstrasse)
6150.3141.04	Unterhalt Strassenbeleuchtung	12'700.00	15'949.35	3'249.35		3'249.35		02.04.2024	Vermehrter Unterhalt an Strassenleuchten
710	Wasserversorgung			9'391.80	3'580.00	5'811.80			
7101.3131.01	Planungen und Projektierungen Dritter	3'000.00	8'811.80	5'811.80		5'811.80		30.01.2023	Wasserkraftnutzung Rotmoos, Variantenstudie/Vorprojekt
7101.3510.51	Einlagen SF Werterhalt aus Anschlussgebühren	50'000.00	53'580.00	3'580.00	3'580.00				Erhöhte Einlage durch Mehreinnahmen Anschlussgebühren (Konto 7101.4240.51)
720	Abwasserentsorgung			4'791'989.41	4'787'489.41	4'500.00			
7200.3893.01	Einlage in SF Gebühren Abwasser		4'479'728.56	4'479'728.56	4'479'728.56				In Zusammenhang mit der Übertragung der Aufgaben und Anlagen im Bereich Abwasser an die Abwasser Region Interlaken
7201.3143.02	Unterhalt Abwasserleitungen (Netz)		4'500.00	4'500.00		4'500.00		09.01.2024	Honorarkosten Sanierung ZpA Höhenrain
7201.3301.31	Ausserplanmässige Abschreibungen Abwasserentsorgung		307'760.85	307'760.85	307'760.85				In Zusammenhang mit der Übertragung der Aufgaben und Anlagen im Bereich Abwasser an die Abwasser Region Interlaken

Konto	Bezeichnung	Budget	Rechnung	Nachkredit	gebunden	Kompetenz GR	Kompetenz GV	Datum	Begründung
771	Friedhof und Bestattung			3'935.15		3'935.15			
7716.3130.01	Bestattungskosten	3'000.00	6'935.15	3'935.15		3'935.15		05.06.2023	Diverse Kostenübernahmen unentgeltliche Bestattungen
790	Raumordnung			23'458.15		23'458.15			
7900.3131.01	Planungen, Projektierungen	7'600.00	31'058.15	23'458.15		23'458.15		11.12.2023	Vorstudie USP Massnahme 2.4 Freifläche Quai Teilrevision Ortsplanung, Änderung Uferschutzplan Nr. 1-3, Bootsplätze
879	Energie			79'337.50	79'337.50				
8796.3650.50	Wertberichtigung Beteiligungen AVARI AG		79'337.50	79'337.50	79'337.50				Wertberichtigung aufgrund Bilanz AVARI AG
910	Steuern			7'343.55	7'343.55				
9100.3180.01	Wertberichtigung gefährdete Steuerguthaben		7'343.55	7'343.55	7'343.55				Höhere Ausstände bei den Steuern, dadurch entsprechende Wertberichtigung

Der Beschluss sämtlicher Nachkredite liegt in der Kompetenz des Gemeinderates. Die Gemeindeversammlung hat über keine Nachkredite zu beschliessen.

11.9 Weitere massgebende Angaben

11.9.1 Werterhaltungskosten und Einlage in die Spezialfinanzierung Werterhalt Wasserversorgung

Wiederbeschaffungswert, Werterhaltungskosten und Einlage in die Spezialfinanzierung Werterhalt für Wasserversorgungsanlagen ¹

Rechnungsjahr: 2023

Wasserversorgung: Bönigen

Kontaktperson: Marcel Schmid

Telefon: 033 826 10 00

Datengrundlagen

- Geschätzt
 GWP
 Anlagenbuchhaltung

	① Wieder- beschaffungswert brutto in Fr.	② Beiträge Dritter ² in Fr.	③ Wieder- beschaffungswert netto in Fr. (① - ②)	④ Nutzungsdauer in Jahren	⑤ Erneuerungsrate in % (100/④)	⑥ Werterhaltungs- kosten in Fr./Jahr (③*⑤)
Anlagenteile						
1. Wasserfassungen	1'380'000		1'380'000	50	2.00%	27'600
2. Aufbereitungsanlagen	165'000		165'000	33	3.00%	4'950
3. Pumpwerke, Druckreduzier- und Messschächte	490'000		490'000	50	2.00%	9'800
4. Reservoir	1'734'000		1'734'000	66	1.50%	26'010
5. Leitungen und Hydranten	14'013'771		14'013'771	80	1.25%	175'172
6. Mess-, Steuerungs-, Fernwirkanlagen	378'750		378'750	20	5.00%	18'938
7. Einkaufssummen, einmalige Konzessionsabgaben ³	-		-			-
Total 1 - 7	18'161'521	-	18'161'521			262'470

⑦ Bestand Verwaltungsvermögen in Franken	1'463'407	in Prozent von ③: (100*⑦/③)	8%
⑧ Bestand Spezialfinanzierung Werterhalt in Franken	1'454'048	in Prozent von ③: (100*⑧/③)	8%

Bemerkungen:

⑨ Gewählter Einlagesatz in Prozent ⁵	80%
⑩ berechnete Einlage in SF Werterhalt in Franken (⑥ x ⑨)	209'976
Einmalige Anschlussgebühren, an Einlage angerechnet ⁶	-
Einlage Spezialfinanzierung abzüglich Anschlussgebühren	209'976
① Anzahl Einwohner im Versorgungsgebiet	2'610
② Einlage pro Einwohner in Franken (⑩ / ①)	80

Datum: 16.02.2024

Unterschrift: 

¹ Dieses Blatt ist Bestandteil der Jahresrechnung

² Zu erwartende Beiträge aus dem kantonalen Trinkwasserfonds und von der Gebäudeversicherung abziehen (beim AWA erfragen).

³ Einkaufssummen an andere Wasserversorgungen, einmalige Konzessionsabgaben oder dergleichen - die Abschreibungssätze sind anhand der Laufzeiten festzulegen. Bestehen Kategorien mit unterschiedlichen Abschreibungssätzen, so ist die Rubrik 7 manuell mit zusätzlichen Zeilen zu ergänzen. Einkaufssummen an andere Wasserversorgungen sind verbindlich mit einem Abschreibungssatz von 3 % einzutragen.

⁴ Ermittlung des Einlageprozentsatzes gemäss Kapitel 6.1. der WEA-Broschüre "Finanzierung der Wasserversorgung" (2004).

⁵ Die Einlage in die Spezialfinanzierung muss mindestens 60% betragen, solange Verwaltungsvermögen besteht oder der Bestand der SF Werterhalt nicht mehr 25% des Wiederbeschaffungswertes beträgt.

⁶ Die einmaligen Anschlussgebühren dürfen an die jährliche Einlage in die Spezialfinanzierung Werterhalt angerechnet werden.

12. Details zur Rechnung

12.1 Bilanz

Konto	Bilanz Bilanzgliederung	Bestand per 01.01.2023	Veränderungen		Bestand per 31.12.2023
			Zuwachs	Abgang	
1	Aktiven	21'364'030.44	32'914'390.37	32'733'550.76	21'544'870.05
10	Finanzvermögen	8'407'749.04	30'696'452.55	30'080'614.46	9'023'587.13
100	Flüssige Mittel und kurzfristige Geldanlagen	3'536'454.19	11'319'237.45	9'781'560.24	5'074'131.40
1000	Kasse	3'289.25	45'995.05	46'312.85	2'971.45
10000	Kasse	3'289.25	45'995.05	46'312.85	2'971.45
10000.01	Kasse Gemeindeverwaltung	3'289.25	45'995.05	46'312.85	2'971.45
1001	Post	1'022'424.08	2'444'780.59	67'788.20	3'399'416.47
10010	Post Geschäftskonten	1'022'424.08	2'444'780.59	67'788.20	3'399'416.47
10010.01	Postkonto 30-5521-2 (IBAN CH69 0900 0000 3000 5521 2)	1'022'424.08	2'444'780.59	67'788.20	3'399'416.47
1002	Banken	2'510'740.86	8'828'461.81	9'667'459.19	1'671'743.48
10020	Bankkonten	2'510'740.86	8'828'461.81	9'667'459.19	1'671'743.48
10020.01	Bank EKI OerK 20 1.011.196.04 (IBAN CH39 0839 3020 1011 1960 4)	2'299'497.76	8'643'526.33	9'644'462.51	1'298'561.58
10020.02	Bank Raiffeisen OerK 60220.01 (IBAN CH29 8080 8007 9328 4019 6)	206'243.10	184'935.48	22'996.68	368'181.90
10020.05	Bank Raiffeisen KK OK-Häfelifest 60220.59 (IBAN CH46 8080 8003 6943 6901 8)	5'000.00			5'000.00
101	Forderungen	4'106'352.11	19'223'469.47	20'195'695.48	3'134'126.10
1010	Forderungen aus Lieferungen und Leistungen gegenüber Dritten	1'250'635.05	1'235'037.94	2'356'549.14	129'123.85
10100	Forderungen aus Lieferungen und Leistungen gegenüber Dritten	1'250'635.05	1'235'037.94	2'356'549.14	129'123.85
10100.01	Debitoren QR	1'250'035.05	1'183'315.19	2'304'394.39	128'955.85
10100.05	Kartenzahlungen	600.00	51'722.75	52'154.75	168.00
1011	Kontokorrente mit Dritten	6'353.05	146'242.05	145'703.35	6'891.75
10110	Kontokorrente mit Dritten	6'353.05	146'242.05	145'703.35	6'891.75
10110.02	Kontokorrent AVAG AG	0.00	115'468.00	115'468.00	0.00
10110.04	Kontokorrent Sorgen AG	6'353.05	30'774.05	30'235.35	6'891.75
1012	Steuerforderungen	1'755'574.95	15'361'424.85	15'072'451.15	2'044'548.65
10120	Forderungen allgemeine Gemeindesteuern	1'755'574.95	15'361'424.85	15'072'451.15	2'044'548.65
10120.01	Steuerguthaben Nesko	1'893'129.90	7'926'500.55	7'713'696.15	2'105'934.30
10120.11	Girokonto Kanton Nesko	89'778.55	7'434'924.30	7'351'411.45	173'291.40
10120.99	WB auf Forderungen allg. Gemeindesteuern	-227'333.50		7'343.55	-234'677.05
1014	Transferforderungen	968'045.26	1'255'571.55	1'317'108.31	906'508.50
10140	Transferforderungen	968'045.26	1'255'571.55	1'317'108.31	906'508.50
10140.01	Abrechnungskonto Lastenausgleich Fürsorge	968'045.26	1'255'571.55	1'317'108.31	906'508.50

12. Details zur Rechnung

12.1 Bilanz

Konto	Bilanz Bilanzgliederung	Bestand per 01.01.2023	Veränderungen		Bestand per 31.12.2023
			Zuwachs	Abgang	
1015	Interne Kontokorrente	97'556.70	1'141'317.38	1'220'664.08	18'210.00
10150	Interne Kontokorrente	97'556.70	1'141'317.38	1'220'664.08	18'210.00
10150.01	Durchlaufkonto allgemein	79'281.70	142'553.83	221'555.53	280.00
10150.05	Werkkredit Schule	18'275.00	18'370.00	18'715.00	17'930.00
10150.07	Durchlaufkonto Dorfmarit	0.00	1'641.80	1'641.80	0.00
10150.10	Durchlauf Übertragung Abwasseranlagen	0.00	978'751.75	978'751.75	0.00
1016	Vorschüsse für vorläufige Verwaltungsaufgaben	200.00			200.00
10160	Vorschüsse für vorläufige Verwaltungsaufgaben	200.00			200.00
10160.01	Vorschuss Schul- und Gemeindebibliothek	200.00			200.00
1019	Übrige Forderungen	27'987.10	83'875.70	83'219.45	28'643.35
10190	Übrige Forderungen	149.65	150.00	149.65	150.00
10190.01	Verrechnungssteuer	149.65	150.00	149.65	150.00
10191	Guthaben bei Sozialversicherungen		35'480.00	35'480.00	
10191.01	Kinder- und Ausbildungszulagen	0.00	35'480.00	35'480.00	0.00
10192	MWST-Vorsteuerguthaben	27'837.45	48'245.70	47'589.80	28'493.35
10192.11	MWST-Vorsteuer Wasserversorgung	10'550.25	33'385.95	20'098.70	23'837.50
10192.21	MWST-Vorsteuer Abwasserentsorgung	12'519.35	346.50	12'519.35	346.50
10192.31	MWST-Vorsteuer Abfall	4'767.85	14'513.25	14'971.75	4'309.35
104	Aktive Rechnungsabgrenzungen	103'088.74	153'445.63	103'088.74	153'445.63
1041	Sach- und übriger Betriebsaufwand	63'985.95	9'013.20	63'985.95	9'013.20
10410	Sach- und übriger Betriebsaufwand	63'985.95	9'013.20	63'985.95	9'013.20
10410.01	Aktive RA Sach- und übriger Betriebsaufwand	63'985.95	9'013.20	63'985.95	9'013.20
1043	Transfers der Erfolgsrechnung	22'662.15	86'959.87	22'662.15	86'959.87
10430	Transfers der Erfolgsrechnung	22'662.15	86'959.87	22'662.15	86'959.87
10430.01	Aktive RA Transfers der ER	22'662.15	86'959.87	22'662.15	86'959.87
1044	Finanzaufwand / Finanzertrag		500.00		500.00
10440	Finanzaufwand / Finanzertrag		500.00		500.00
10440.01	Aktive RA Finanzaufwand/Finanzertrag	0.00	500.00		500.00
1045	Übriger betrieblicher Ertrag	16'440.64	56'972.56	16'440.64	56'972.56
10450	Übriger betrieblicher Ertrag	16'440.64	56'972.56	16'440.64	56'972.56
10450.01	Aktive RA Übriger betrieblicher Ertrag	16'440.64	56'972.56	16'440.64	56'972.56
106	Vorräte und angefangene Arbeiten	270.00		270.00	
1060	Handelswaren	270.00		270.00	
10603	Abfall	270.00		270.00	
10603.01	Recycling-Säcke AVAG	270.00		270.00	0.00

12. Details zur Rechnung

12.1 Bilanz

Konto	Bilanz Bilanzgliederung	Bestand per 01.01.2023	Veränderungen		Bestand per 31.12.2023
			Zuwachs	Abgang	
107	Finanzanlagen	12'100.00	300.00		12'400.00
1070	Aktien und Anteilscheine	12'100.00	300.00		12'400.00
10700	Aktien und Anteilscheine	12'100.00	300.00		12'400.00
10700.01	Aktien und Anteilscheine gemäss Verzeichnis	12'100.00	300.00		12'400.00
108	Sachanlagen FV	649'484.00			649'484.00
1080	Grundstücke FV	367'804.00			367'804.00
10800	Grundstücke FV	367'804.00			367'804.00
10800.01	Grundstücke FV gemäss Verzeichnis	367'804.00			367'804.00
1084	Gebäude FV	281'680.00			281'680.00
10840	Gebäude FV	281'680.00			281'680.00
10840.01	Gebäude FV gemäss Verzeichnis	281'680.00			281'680.00
14	Verwaltungsvermögen	12'956'281.40	2'217'937.82	2'652'936.30	12'521'282.92
140	Sachanlagen VV	12'647'382.50	1'085'142.02	2'487'551.55	11'244'972.97
1401	Strassen / Verkehrswege	1'767'368.60	143'877.59	55'548.15	1'855'698.04
14010	Allgemeiner Haushalt	1'767'368.60	143'877.59	55'548.15	1'855'698.04
14010.01	Strassen / Verkehrswege	1'967'053.60	143'877.59		2'110'931.19
14010.99	WB Strassen / Verkehrswege	-199'685.00		55'548.15	-255'233.15
1403	Übrige Tiefbauten	2'325'389.60	443'469.45	1'591'081.30	1'177'777.75
14031	Übrige Tiefbauten Wasserversorgung	1'130'724.30	54'842.55	19'780.90	1'165'785.95
14031.01	Übrige Tiefbauten Wasserversorgung	1'203'294.10	54'842.55		1'258'136.65
14031.99	WB Übrige Tiefbauten Wasserversorgung	-72'569.80		19'780.90	-92'350.70
14032	Übrige Tiefbauten Abwasserentsorgung	1'181'341.05	388'626.90	1'569'967.95	
14032.01	Übrige Tiefbauten Abwasserentsorgung	1'262'207.10		1'262'207.10	0.00
14032.99	WB Übrige Tiefbauten Abwasserentsorgung	-80'866.05	388'626.90	307'760.85	0.00
14035	Übrige Tiefbauten Bootsanlagen	13'324.25		1'332.45	11'991.80
14035.01	Übrige Tiefbauten Bootsanlagen	19'986.30			19'986.30
14035.99	WB Übrige Tiefbauten Bootsanlagen	-6'662.05		1'332.45	-7'994.50
1404	Hochbauten	6'452'349.85		338'784.75	6'113'565.10
14040	Hochbauten Allgemeiner Haushalt	6'452'349.85		338'784.75	6'113'565.10
14040.01	Hochbauten allg. Haushalt	8'433'289.55			8'433'289.55
14040.99	WB Hochbauten allg. Haushalt	-1'980'939.70		338'784.75	-2'319'724.45
1406	Mobilien VV	249'014.00		47'972.15	201'041.85
14060	Mobilien VV Allgemeiner Haushalt	249'014.00		47'972.15	201'041.85
14060.01	Mobilien VV allg. Haushalt	478'654.35			478'654.35
14060.99	WB Mobilien VV allg. Haushalt	-229'640.35		47'972.15	-277'612.50
1407	Anlagen im Bau VV	108'292.10	497'794.98	105'171.55	500'915.53

12. Details zur Rechnung

12.1 Bilanz

Konto	Bilanz Bilanzgliederung	Bestand per 01.01.2023	Veränderungen		Bestand per 31.12.2023
			Zuwachs	Abgang	
14070	Anlagen im Bau VV Allgemeiner Haushalt		203'571.85		203'571.85
14070.01	Anlagen im Bau VV allg. Haushalt	0.00	203'571.85		203'571.85
14071	Anlagen im Bau VV Wasserversorgung		294'223.13		294'223.13
14071.01	Anlagen im Bau VV Wasserversorgung	0.00	294'223.13		294'223.13
14072	Anlagen im Bau VV Abwasserentsorgung	105'171.55		105'171.55	
14072.01	Anlagen im Bau VV Abwasserentsorgung	105'171.55		105'171.55	0.00
14075	Anlagen im Bau VV Bootsanlagen	3'120.55			3'120.55
14075.01	Anlagen im Bau VV Bootsanlagen	3'120.55			3'120.55
1409	Übrige Sachanlagen	1'744'968.35		348'993.65	1'395'974.70
14099	Sammelkonto bestehendes Verwaltungsvermögen beim Übergang auf HRM2	1'744'968.35		348'993.65	1'395'974.70
14099.01	Sammelkonto best. VV allg. Haushalt	4'187'924.10			4'187'924.10
14099.99	WB Sammelkonto best. VV allg. Haushalt	-2'442'955.75		348'993.65	-2'791'949.40
142	Immaterielle Anlagen	115'517.90	153'204.05	85'352.75	183'369.20
1420	Informatik	26'341.45		13'170.75	13'170.70
14200	Software allg. Haushalt	26'341.45		13'170.75	13'170.70
14200.01	Informatik allg. Haushalt	65'853.70			65'853.70
14200.99	WB Software allg. Haushalt	-39'512.25		13'170.75	-52'683.00
1427	Immat. Anlagen in Realisierung		27'504.70		27'504.70
14270	Immat. Anlagen in Realisierung allg. Haushalt		27'504.70		27'504.70
14270.01	Immat. Anlagen in Realisierung allg. Haushalt	0.00	27'504.70		27'504.70
1429	Übrige immaterielle Anlagen	89'176.45	125'699.35	72'182.00	142'693.80
14290	Übrige immaterielle Anlagen Allgemeiner Haushalt	84'059.00	125'699.35	70'476.20	139'282.15
14290.01	Übrige immaterielle Anlagen allg. Haushalt	184'746.40	95'853.00	29'846.35	250'753.05
14290.99	WB Übrige immaterielle Anlagen allg. Haushalt	-100'687.40	29'846.35	40'629.85	-111'470.90
14291	Übrige immaterielle Anlagen Wasserversorgung	5'117.45		1'705.80	3'411.65
14291.01	Übrige immaterielle Anlagen Wasserversorgung	17'058.10			17'058.10
14291.99	WB Übrige immaterielle Anlagen Wasserversorgung	-11'940.65		1'705.80	-13'646.45
144	Darlehen		978'751.75		978'751.75
1442	Darlehen an Gemeinden und Gemeindeverbände		978'751.75		978'751.75
14420	Darlehen an Gemeinden und Gemeindeverbände		978'751.75		978'751.75
14420.01	Darlehen Abwasser Region Interlaken	0.00	978'751.75		978'751.75

12. Details zur Rechnung

12.1 Bilanz

Konto	Bilanz Bilanzgliederung	Bestand per 01.01.2023	Veränderungen		Bestand per 31.12.2023
			Zuwachs	Abgang	
145	Beteiligungen, Grundkapitalien	169'073.50	840.00	79'337.50	90'576.00
1454	Beteiligungen an öffentlichen Unternehmungen				
14540	Beteiligungen an öffentlichen Unternehmungen Allgemeiner Haushalt				
14540.01	Beteiligungen an öffentlichen Unternehmungen	88'000.00			88'000.00
14540.99	WB Beteiligungen an öffentlichen Unternehmungen	-88'000.00			-88'000.00
1455	Beteiligungen an privaten Unternehmungen	169'073.50	840.00	79'337.50	90'576.00
14550	Beteiligungen an privaten Unternehmungen Allgemeiner Haushalt	169'073.50	840.00	79'337.50	90'576.00
14550.01	Beteiligungen an privaten Unternehmungen	745'658.50			745'658.50
14550.99	WB Beteiligungen an privaten Unternehmungen	-576'585.00	840.00	79'337.50	-655'082.50
146	Investitionsbeiträge	24'307.50		694.50	23'613.00
1466	Investitionsbeiträge an private Organisationen ohne Erwerbszweck	24'307.50		694.50	23'613.00
14660	Investitionsbeiträge an private Organisationen ohne Erwerbszweck allgemeiner Haushalt	24'307.50		694.50	23'613.00
14660.01	Investitionsbeiträge allg. Haushalt	27'780.00			27'780.00
14660.99	WB Investitionsbeiträge allg. Haushalt	-3'472.50		694.50	-4'167.00
2	Passiven	21'364'030.44	21'202'504.01	21'021'664.40	21'544'870.05
20	Fremdkapital	9'852'182.72	16'071'463.32	14'255'889.28	11'667'756.76
200	Laufende Verbindlichkeiten	1'090'170.99	12'341'093.91	12'652'136.45	779'128.45
2000	Laufende Verbindlichkeiten aus Lieferungen und Leistungen von Dritten	930'769.29	8'362'814.92	8'633'258.71	660'325.50
20000	Kreditoren	931'533.09	7'967'876.97	8'228'406.81	671'003.25
20000.01	Kreditoren DTA	931'533.09	7'964'876.97	8'225'406.81	671'003.25
20000.02	Kreditoren manuell	0.00	3'000.00	3'000.00	0.00
20001	Kreditoren Sozial- und Personalversicherungen	-763.80	394'937.95	404'851.90	-10'677.75
20001.01	Kreditor Sozialversicherungen	0.00	198'346.35	207'017.15	-8'670.80
20001.02	Kreditor Personalversicherungen	0.00	145'613.65	145'613.65	0.00
20001.03	Kreditor Unfallversicherung	-763.80	29'924.65	31'167.80	-2'006.95
20001.04	Kreditor Krankentaggeld-Versicherung	0.00	21'053.30	21'053.30	0.00
2001	Kontokorrente mit Dritten	68'414.00	267'085.30	232'144.50	103'354.80
20011	Kontokorrente mit anderen Gemeinden und Gemeindeverbänden	68'414.00	266'698.30	231'757.50	103'354.80

12. Details zur Rechnung

12.1 Bilanz

Konto	Bilanz Bilanzgliederung	Bestand per 01.01.2023	Veränderungen		Bestand per 31.12.2023
			Zuwachs	Abgang	
20011.01	Ablieferungskonto Schwellentelle Schwellenkorporation Bödeli Süd	0.00	90'570.50	90'570.50	0.00
20011.02	Ablieferungskonto Feuerwehrdienstersatzabgaben an Gdeverband Feuerwehr Bödeli	68'414.00	176'127.80	141'187.00	103'354.80
20012	Kontokorrente mit anderen Dritten		387.00	387.00	
20012.02	Kontokorrent SBB	0.00	387.00	387.00	0.00
2002	Steuern	85'353.95	26'589.00	103'522.15	8'420.80
20022	Steuerschulden MWST	85'353.95	26'589.00	103'522.15	8'420.80
20022.11	Kreditor MWST Wasserversorgung	17'158.30	11'898.85	21'621.00	7'436.15
20022.21	Kreditor MWST Abwasserentsorgung	64'198.55	-2'713.10	64'258.40	-2'772.95
20022.31	Kreditor MWST Abfall	3'997.10	17'403.25	17'642.75	3'757.60
2005	Interne Kontokorrente	1'353.75	1'318'416.45	1'315'062.85	4'707.35
20053	Abrechnungskonten Löhne	1'353.75	1'318'416.45	1'315'062.85	4'707.35
20053.01	Abrechnungskonto Löhne	1'353.75	1'318'416.45	1'315'062.85	4'707.35
2006	Depotgelder und Kautionen	4'280.00	280.00	2'240.00	2'320.00
20060	Depotgelder und Kautionen	4'280.00	280.00	2'240.00	2'320.00
20060.01	Depotgelder Hundemarken	4'280.00	280.00	2'240.00	2'320.00
2009	Übrige laufende Verpflichtungen		2'365'908.24	2'365'908.24	
20090	Übrige laufende Verpflichtungen		2'365'908.24	2'365'908.24	
20090.01	Durchlaufkonto QR-Zahlungen	0.00	2'365'908.24	2'365'908.24	0.00
201	Kurzfristige Finanzverbindlichkeiten	27'800.00	1'500'000.00	4'800.00	1'523'000.00
2010	Verbindlichkeiten gegenüber Finanzintermediären		1'500'000.00		1'500'000.00
20102	Kurzfristige Verbindlichkeiten gegenüber Banken		1'500'000.00		1'500'000.00
20102.07	Bank EKI, 26.05.2022 - 31.05.2024, Zins 0.30%	0.00	1'500'000.00		1'500'000.00
2014	Kurzfristiger Anteil langfristiger Verbindlichkeiten	27'800.00		4'800.00	23'000.00
20144	Kurzfristiger Anteil von langfristigen Darlehen	27'800.00		4'800.00	23'000.00
20144.02	IHG-Darlehen Um- und Anbau Turnhalle	23'000.00			23'000.00
20144.03	IH-Darlehen Verkehrssicherheit Obere Bönigstrasse Bund	2'400.00		2'400.00	0.00
20144.04	IH-Darlehen Verkehrssicherheit Obere Bönigstrasse Kanton	2'400.00		2'400.00	0.00
204	Passive Rechnungsabgrenzung	26'168.18	2'225'058.81	26'168.18	2'225'058.81
2040	Personalaufwand		150.00		150.00
20400	Personalaufwand		150.00		150.00
20400.01	Passive RA Personalaufwand	0.00	150.00		150.00
2041	Sach- und übriger Betriebsaufwand	10'916.18	4'044.81	10'916.18	4'044.81

12. Details zur Rechnung

12.1 Bilanz

Konto	Bilanz Bilanzgliederung	Bestand per 01.01.2023	Veränderungen		Bestand per 31.12.2023
			Zuwachs	Abgang	
20410	Sach- und übriger Betriebsaufwand	10'916.18	4'044.81	10'916.18	4'044.81
20410.01	Passive RA Sach- übriger Betriebsaufwand	10'916.18	4'044.81	10'916.18	4'044.81
2043	Transfers der Erfolgsrechnung		2'205'890.00		2'205'890.00
20430	Transfers der Erfolgsrechnung		2'205'890.00		2'205'890.00
20430.01	Passive RA Transfers der ER	0.00	2'205'890.00		2'205'890.00
2044	Finanzaufwand / Finanzertrag	14'802.00	14'934.00	14'802.00	14'934.00
20440	Finanzaufwand / Finanzertrag	14'802.00	14'934.00	14'802.00	14'934.00
20440.01	Passive RA Finanzaufwand/Finanzertrag	14'802.00	14'934.00	14'802.00	14'934.00
2045	Übriger betrieblicher Ertrag	450.00	40.00	450.00	40.00
20450	Übriger betrieblicher Ertrag	450.00	40.00	450.00	40.00
20450.01	Passive RA Übriger betrieblicher Ertrag	450.00	40.00	450.00	40.00
205	Kurzfristige Rückstellungen	361'593.65		45'305.25	316'288.40
2059	Übrige kurzfristige Rückstellungen	361'593.65		45'305.25	316'288.40
20590	Kurzfristige Rückstellungen für Steuerteilungen	361'593.65		45'305.25	316'288.40
20590.01	Kurzfristige Rückstellungen für Steuerteilungen	361'593.65		45'305.25	316'288.40
206	Langfristige Finanzverbindlichkeiten	7'592'000.00		1'523'000.00	6'069'000.00
2064	Darlehen, Schuldscheine	7'500'000.00		1'500'000.00	6'000'000.00
20640	Darlehen, Schuldscheine	7'500'000.00		1'500'000.00	6'000'000.00
20640.04	Postfinance AG, 20.05.2016 - 20.05.2026, Zins 0.35%	3'000'000.00			3'000'000.00
20640.06	Bank EKI, 26.05.2022 - 31.05.2024, Zins 0.30%	1'500'000.00		1'500'000.00	0.00
20640.07	Postfinance AG, 01.09.2022 - 01.09.2025, Zins 1.47%	3'000'000.00			3'000'000.00
2069	Übrige langfristige Finanzverbindlichkeiten	92'000.00		23'000.00	69'000.00
20690	Übrige langfristige Finanzverbindlichkeiten	92'000.00		23'000.00	69'000.00
20690.02	IHG-Darlehen Um- und Anbau Turnhalle	92'000.00		23'000.00	69'000.00
209	Verbindlichkeiten gegenüber Spezialfinanzierungen und Fonds im Fremdkapital	754'449.90	5'310.60	4'479.40	755'281.10
2092	Verbindlichkeiten gegenüber Legaten und Stiftungen	754'449.90	5'310.60	4'479.40	755'281.10
20920	Verbindlichkeiten gegenüber Legaten und Stiftungen	754'449.90	5'310.60	4'479.40	755'281.10
20920.01	Legat Banowsky Walter (2015)	754'449.90	5'310.60	4'479.40	755'281.10
29	Eigenkapital	11'511'847.72	5'131'040.69	6'765'775.12	9'877'113.29

12. Details zur Rechnung

12.1 Bilanz

Konto	Bilanz Bilanzgliederung	Bestand per 01.01.2023	Veränderungen		Bestand per 31.12.2023
			Zuwachs	Abgang	
290	Verpflichtungen (+) bzw. Vorschüsse (-) gegenüber Spezialfinanzierungen	2'048'659.08	1'121.60	1'055'591.51	994'189.17
2900	Spezialfinanzierungen im EK	2'048'659.08	1'121.60	1'055'591.51	994'189.17
29001	Spezialfinanzierung Wasserversorgung	264'814.84		23'789.54	241'025.30
29001.01	Spezialfinanzierung Wasserversorgung Rechnungsausgleich	264'814.84		23'789.54	241'025.30
29002	Spezialfinanzierung Abwasserentsorgung	1'024'798.48		1'024'798.48	
29002.01	Spezialfinanzierung Abwasserentsorgung Rechnungsausgleich	1'024'798.48		1'024'798.48	0.00
29003	Spezialfinanzierung Abfall	303'017.86	1'121.60		304'139.46
29003.01	Spezialfinanzierung Abfall Rechnungsausgleich	303'017.86	1'121.60		304'139.46
29005	Spezialfinanzierung Parkplätze	56'027.90		7'003.49	49'024.41
29005.01	Spezialfinanzierung Parkplätze Rechnungsausgleich	56'027.90		7'003.49	49'024.41
29006	Spezialfinanzierung Bootsanlagen	400'000.00			400'000.00
29006.01	Spezialfinanzierung Bootsanlagen Rechnungsausgleich	400'000.00			400'000.00
293	Vorfinanzierungen	4'985'561.08	4'743'284.56	4'119'839.08	5'609'006.56
2930	Vorfinanzierungen	4'985'561.08	4'743'284.56	4'119'839.08	5'609'006.56
29301	Spezialfinanzierung Wasserversorgung	1'222'870.15	263'556.00	32'378.10	1'454'048.05
29301.01	Spezialfinanzierung Wasserversorgung Werterhalt	1'222'870.15	263'556.00	32'378.10	1'454'048.05
29302	Spezialfinanzierung Abwasserentsorgung	3'762'690.93	4'479'728.56	4'087'460.98	4'154'958.51
29302.01	Spezialfinanzierung Abwasserentsorgung Werterhalt	3'762'690.93		3'762'690.93	0.00
29302.02	Spezialfinanzierung Gebühren Abwasser	0.00	4'479'728.56	324'770.05	4'154'958.51
294	Reserven	591'763.07			591'763.07
2940	Finanzpolitische Reserve	591'763.07			591'763.07
29400	Zusätzliche Abschreibungen	591'763.07			591'763.07
29400.01	Zusätzliche Abschreibungen (finanzpolitische Reserven)	591'763.07			591'763.07
296	Neubewertungsreserve Finanzvermögen	78'809.20		15'137.05	63'672.15
2960	Neubewertungsreserve Finanzvermögen	78'809.20		15'137.05	63'672.15
29600	Neubewertungsreserve Finanzvermögen	45'411.20		15'137.05	30'274.15
29600.01	Neubewertungsreserve FV Wertschriften	4'494.00		1'498.00	2'996.00
29600.02	Neubewertungsreserve FV Liegenschaften	40'917.20		13'639.05	27'278.15
29601	Schwankungsreserve	33'398.00			33'398.00

12. Details zur Rechnung

12.1 Bilanz

Konto	Bilanz Bilanzgliederung	Bestand per 01.01.2023	Veränderungen		Bestand per 31.12.2023
			Zuwachs	Abgang	
29601.01	Schwankungsreserve FV	33'398.00			33'398.00
299	Bilanzüberschuss/-fehlbetrag	3'807'055.29	386'634.53	1'575'207.48	2'618'482.34
2990	Jahresergebnis	386'634.53		1'575'207.48	-1'188'572.95
29900	Jahresergebnis	386'634.53		1'575'207.48	-1'188'572.95
29900.01	Jahresergebnis	386'634.53		1'575'207.48	-1'188'572.95
2999	Kumulierte Ergebnisse der Vorjahre	3'420'420.76	386'634.53		3'807'055.29
29990	Kumulierte Ergebnisse der Vorjahre	3'420'420.76	386'634.53		3'807'055.29
29990.01	Kumulierte Ergebnisse der Vorjahre	3'420'420.76	386'634.53		3'807'055.29

12. Details zur Rechnung

12.2 Erfolgsrechnung nach Funktionen

Konto	Erfolgsrechnung Funktionale Gliederung ER	Rechnung 2023		Budget 2023		Rechnung 2022	
		Aufwand	Ertrag	Aufwand	Ertrag	Aufwand	Ertrag
	Total	17'347'830.03	17'347'830.03	10'998'718.00	10'998'718.00	11'765'849.05	11'765'849.05
0	Allgemeine Verwaltung	1'202'674.25	104'652.32	1'274'710.00	96'580.00	1'157'034.38	88'183.91
01	Legislative und Exekutive	170'964.54		182'710.00		145'633.85	
011	Legislative	30'088.55		37'260.00		31'429.50	
0110	Legislative	30'088.55		37'260.00		31'429.50	
0110.3000.01	Sitzungsgelder Wahl- und Abstimmungskommission	1'000.00		2'000.00		1'160.00	
0110.3050.01	AG-Beiträge AHV, IV, EO, ALV, VK			30.00			
0110.3053.01	AG-Beiträge Unfallversicherung			10.00			
0110.3054.01	AG-Beiträge Familienausgleichskasse			10.00			
0110.3055.01	AG-Beiträge Krankentaggeld			10.00			
0110.3099.01	Übriger Personalaufwand	302.35		300.00		244.20	
0110.3102.01	Drucksachen, Publikationen	8'450.10		10'000.00		9'983.80	
0110.3130.01	Dienstleistungen Dritter	3'342.60		4'100.00		3'802.00	
0110.3130.02	Portokosten	4'801.50		8'500.00		5'806.25	
0110.3132.01	Rechnungsprüfung	11'910.55		12'000.00		10'151.80	
0110.3158.01	Unterhalt IT-Software (Wartung, Lizenz)	281.45		300.00		281.45	
012	Exekutive	140'875.99		145'450.00		114'204.35	
0120	Exekutive	140'875.99		145'450.00		114'204.35	
0120.3000.01	Entschädigungen Gemeinderat	52'110.00		53'500.00		52'300.00	
0120.3000.02	Sitzungsgelder Gemeinderat	21'040.00		22'700.00		19'320.00	
0120.3000.03	Sitzungsgelder Kommissionen	1'280.00		3'000.00		440.00	
0120.3050.01	AG-Beiträge AHV, IV, EO, ALV, VK	4'308.45		5'200.00		4'659.90	
0120.3053.01	AG-Beiträge Unfallversicherung	198.80		250.00		192.90	
0120.3054.01	AG-Beiträge Familienausgleichskasse	998.25		1'300.00		1'079.70	
0120.3055.01	AG-Beiträge Krankentaggeld	19.85		50.00		19.85	
0120.3090.01	Aus- und Weiterbildung Behörden	450.00		2'000.00		150.00	
0120.3099.01	Übriger Personalaufwand Behörden	4'961.95		5'200.00		4'824.80	
0120.3109.01	Übriger Material- und Warenaufwand	1'535.54		1'500.00		1'308.80	
0120.3130.01	Mitglieder- und Verbandsbeiträge	10'180.30		10'100.00		10'034.30	
0120.3130.02	Gemeindeveranstaltungen	9'938.00		8'750.00		4'668.10	
0120.3132.01	Honorare Fachexperten, externe Berater			1'500.00			
0120.3170.01	Reisekosten, Spesen	8'500.00		8'800.00		8'573.00	
0120.3171.01	Exkursionen Gemeinderat	15'873.15		12'000.00			
0120.3199.01	Gemeinderatskredit	7'170.50		7'500.00		4'528.60	
0120.3636.01	Verschiedene Beiträge	2'311.20		2'100.00		2'104.40	
02	Allgemeine Dienste	1'031'709.71	104'652.32	1'092'000.00	96'580.00	1'011'400.53	88'183.91
022	Allgemeine Dienste	997'618.50	104'652.32	1'054'450.00	96'580.00	964'538.87	88'183.91
0220	Allgemeine Dienste	997'618.50	104'652.32	1'054'450.00	96'580.00	964'538.87	88'183.91
0220.3010.01	Löhne Verwaltungspersonal	673'296.90		688'000.00		660'130.95	
0220.3010.09	Rückerst. Taggelder KK, UVG, EO	-10'405.40		-4'000.00		-15'385.75	
0220.3040.01	Betreuungszulagen	7'844.00		8'500.00		9'613.00	
0220.3050.01	AG-Beiträge AHV, IV, EO, ALV, VK	43'170.65		45'000.00		42'739.20	
0220.3052.01	AG-Beiträge Pensionskasse	41'069.90		51'000.00		44'362.25	
0220.3053.01	AG-Beiträge Unfallversicherung	11'325.50		10'100.00		8'024.90	
0220.3054.01	AG-Beiträge Familienausgleichskasse	10'001.70		11'100.00		9'901.95	
0220.3055.01	AG-Beiträge Krankentaggeld	10'889.30		11'200.00		10'715.05	

12. Details zur Rechnung

12.2 Erfolgsrechnung nach Funktionen

Konto	Erfolgsrechnung Funktionale Gliederung ER	Rechnung 2023		Budget 2023		Rechnung 2022	
		Aufwand	Ertrag	Aufwand	Ertrag	Aufwand	Ertrag
0220.3090.01	Aus- und Weiterbildung Personal	8'697.25		10'600.00		8'025.40	
0220.3091.01	Personalwerbung	3'001.00		2'500.00		2'525.65	
0220.3099.01	Übriger Personalaufwand	3'433.35		3'200.00		2'076.40	
0220.3100.01	Büromaterial	8'915.15		10'100.00		7'159.35	
0220.3101.01	Beschaffung Verkaufsartikel	1'626.15		1'200.00			
0220.3102.01	Drucksachen, Publikationen	1'821.15		1'900.00		1'689.70	
0220.3103.01	Fachliteratur, Zeitschriften	1'578.70		1'600.00		1'557.20	
0220.3109.01	Übriger Material- und Warenaufwand	869.85		1'000.00		597.25	
0220.3110.01	Anschaffung Büromobiliar, Büromaschinen	2'508.57		6'100.00		4'359.05	
0220.3113.01	Anschaffung IT-Hardware	3'616.20		4'400.00		3'573.50	
0220.3118.01	Anschaffung IT-Software/Lizenzen	4'111.80		13'200.00		6'300.70	
0220.3130.01	Telefon, Internet	4'775.60		5'330.00		5'147.75	
0220.3130.02	Post- und Bankspesen	1'284.23		1'800.00		1'566.35	
0220.3130.03	Betriebskosten	658.80		1'000.00		1'153.95	
0220.3130.04	Informatikdienstleistungen, Support	6'290.40		5'000.00		3'473.75	
0220.3130.05	Dienstleistungen Dritter	7'503.80		10'850.00		6'732.65	
0220.3130.06	Porto	4'793.85		5'500.00		5'023.59	
0220.3132.01	Honorare externe Berater	13'283.65		10'100.00		9'296.70	
0220.3134.01	Sachversicherungen	21'862.80		21'600.00		21'533.75	
0220.3153.01	Unterhalt IT-Hardware			1'000.00		473.90	
0220.3158.01	Unterhalt IT-Software (Lizenzen)	39'485.30		39'700.00		35'631.45	
0220.3158.02	Unterhalt Website	720.95		750.00		698.23	
0220.3161.01	Mieten, Benützungskosten	4'109.80		4'200.00		4'109.80	
0220.3170.01	Reisekosten, Spesen	1'025.60		2'000.00		734.40	
0220.3181.01	Forderungsverluste Gebühren	1.10					
0220.3320.01	Planmässige Abschreibungen Informatik	13'170.75		13'200.00		13'170.75	
0220.3320.91	Planmässige Abschreibungen übrige immaterielle Anlagen	5'969.25		6'000.00		5'969.30	
0220.3611.01	Entschädigungen an Kanton	45'310.90		49'720.00		41'856.80	
0220.4210.01	Gebührenertrag Kanzlei		1'596.30		3'000.00		2'706.00
0220.4240.01	Benützungsgebühren und Dienstleistungen (keine Amtshandlung)		2'400.00				
0220.4250.01	Verkäufe		1'866.00		1'000.00		2'035.80
0220.4260.01	Rückerstattungen Dritter		10'183.95		650.00		5'136.10
0220.4260.02	Rückerstattungen Betriebskosten		193.20		500.00		384.30
0220.4611.01	Entschädigungen von Kanton (Registerführung Kirchensteuern)		2'529.00		2'500.00		2'547.00
0220.4611.02	Entschädigungen von Kanton (Registerführung Quellensteuern)		201.00		180.00		150.00
0220.4612.01	Entschädigungen von Gemeinden (Inkassoprov. Schwellentellen)		3'616.40		3'400.00		3'601.05
0220.4612.03	Entschädigungen von Gemeinden (Rechnungsführung Gemeinde Iseltwald)		22'934.70		29'000.00		27'540.00
0220.4612.04	Entschädigungen von Gemeindeverband (Rechnungsführung ARA Interlaken)		33'440.00		35'000.00		21'000.00
0220.4612.05	Entschädigungen von Gemeinden (Projekt Integration Iseltwald)						750.00
0220.4612.91	Interne Verrechnung zu Spezialfinanzierung 7101		8'927.70		9'500.00		6'647.50
0220.4612.92	Interne Verrechnung zu Spezialfinanzierung 7201						5'960.00
0220.4612.93	Interne Verrechnung zu Spezialfinanzierung 7301		3'910.20		4'200.00		2'787.00
0220.4612.94	Interne Verrechnung zu Spezialfinanzierung 3411		3'401.45		1'800.00		1'787.50
0220.4632.01	Betriebsbeiträge IT-Infrastruktur (Gemeinde Iseltwald)		2'407.90		2'250.00		2'388.50
0220.4910.01	Interne Verrechnung von Dienstleistungen für Schule 2910		3'568.46		1'500.00		1'022.63

12. Details zur Rechnung

12.2 Erfolgsrechnung nach Funktionen

Konto	Erfolgsrechnung Funktionale Gliederung ER	Rechnung 2023		Budget 2023		Rechnung 2022	
		Aufwand	Ertrag	Aufwand	Ertrag	Aufwand	Ertrag
0220.4910.02	Interne Verrechnung von Dienstleistungen für Tagesschule 2180		3'476.06		2'100.00		1'740.53
029	Verwaltungsliegenschaften	34'091.21		37'550.00		46'861.66	
0290	Verwaltungsgebäude	34'091.21		37'550.00		46'861.66	
0290.3010.01	Löhne Reinigungspersonal	8'998.60		10'100.00		8'795.80	
0290.3040.01	Betreuungszulagen	324.00		330.00		324.00	
0290.3050.01	AG-Beiträge AHV, IV, EO, ALV, VK	582.40		600.00		569.40	
0290.3053.01	AG-Beiträge Unfallversicherung	87.80		120.00		97.50	
0290.3054.01	AG-Beiträge Familienausgleichskasse	135.10		150.00		131.90	
0290.3055.01	AG-Beiträge Krankentaggeld	163.80		170.00		159.90	
0290.3101.01	Reinigungs- und Verbrauchsmaterial	1'216.40		1'500.00		1'954.10	
0290.3111.01	Anschaffung Maschinen, Geräte			500.00		326.85	
0290.3120.01	Energie, Ver- und Entsorgung	13'781.50		13'010.00		13'318.15	
0290.3130.01	Dienstleistungen, Serviceabos	875.66		1'350.00		881.46	
0290.3131.01	Planungen, Projektierungen Dritter			3'000.00			
0290.3134.01	Sachversicherungen	1'721.50		1'620.00		1'556.80	
0290.3144.01	Unterhalt Hochbauten	4'176.45		2'500.00		16'717.80	
0290.3151.01	Unterhalt Maschinen, Geräte			500.00			
0290.3300.61	Planmässige Abschreibungen Mobilien	2'028.00		2'100.00		2'028.00	
1	Öffentliche Ordnung und Sicherheit, Verteidigung	125'441.15	69'731.75	116'143.00	73'790.00	135'945.86	104'758.35
11	Öffentliche Sicherheit	19'430.60	2'138.00	12'890.00	1'800.00	17'164.25	1'507.00
111	Polizei	13'565.10	2'138.00	12'890.00	1'800.00	17'164.25	1'507.00
1110	Polizei	13'565.10	2'138.00	12'890.00	1'800.00	17'164.25	1'507.00
1110.3000.01	Sitzungsgelder Sicherheitskommission	2'640.00		4'500.00		2'200.00	
1110.3010.01	Löhne Amts- und Vollzugshilfe	70.00		500.00		105.00	
1110.3050.01	AG-Beiträge AHV, IV, EO, ALV, VK	93.20		150.00		62.20	
1110.3053.01	AG-Beiträge Unfallversicherung	12.20		20.00		6.75	
1110.3054.01	AG-Beiträge Familienausgleichskasse	21.60		40.00		14.40	
1110.3055.01	AG-Beiträge Krankentaggeld	13.10		30.00		5.50	
1110.3130.01	Dienstleistung Dritter			500.00		719.70	
1110.3132.01	Honorare externe Berater, Fachexperten	150.00		500.00		7'239.50	
1110.3161.01	Miete Geräte, Mobilien	4'700.00		600.00		937.00	
1110.3170.01	Reisekosten, Spesen			50.00			
1110.3631.01	Pauschalierung Interventionskosten	5'865.00		6'000.00		5'874.20	
1110.4240.01	Benützungsgebühren und Dienstleistungen		2'040.00		1'300.00		1'170.00
1110.4270.01	Bussen				200.00		
1110.4611.01	Entschädigungen von Kanton		98.00		300.00		337.00
112	Verkehrssicherheit	5'865.50					
1120	Verkehrssicherheit	5'865.50					
1120.3111.01	Anschaffung Maschinen, Geräte	5'865.50					
14	Allgemeines Rechtswesen	40'141.35	60'600.15	47'650.00	65'000.00	42'362.56	72'806.75
140	Allgemeines Rechtswesen	40'141.35	60'600.15	47'650.00	65'000.00	42'362.56	72'806.75
1400	Allgemeines Rechtswesen	40'141.35	60'600.15	47'650.00	65'000.00	42'362.56	72'806.75

12. Details zur Rechnung

12.2 Erfolgsrechnung nach Funktionen

Konto	Erfolgsrechnung Funktionale Gliederung ER	Rechnung 2023		Budget 2023		Rechnung 2022	
		Aufwand	Ertrag	Aufwand	Ertrag	Aufwand	Ertrag
1400.3130.01	Gebührenaussagen Migrationsdienst Kt. Bern	10'003.80		6'800.00		8'960.80	
1400.3130.02	Gebührenaussagen Zivilstandsämter	1'636.10		1'850.00		1'846.60	
1400.3130.03	Gebührenaussagen Baupolizei	18'724.10		30'000.00		25'475.95	
1400.3132.01	Honorare Fachexperten Bau	340.40		1'000.00		465.65	
1400.3132.02	Honorare Vermessungswerk, Geometer	9'410.35		8'000.00		5'612.30	
1400.3181.01	Forderungsverluste Gebühren	26.60				1.26	
1400.4210.01	Gebührenertrag Einwohnerdienste		27'411.20		20'000.00		23'433.10
1400.4210.02	Gebührenertrag Einbürgerungen						1'120.00
1400.4210.03	Gebührenertrag Baupolizei		33'188.95		45'000.00		48'253.65
16	Verteidigung	65'869.20	6'993.60	55'603.00	6'990.00	76'419.05	30'444.60
161	Militärische Verteidigung	1'480.50		1'650.00		1'516.50	
1610	Militärische Verteidigung	1'480.50		1'650.00		1'516.50	
1610.3130.01	Entlassungsfeier	36.00		200.00		72.00	
1610.3636.01	Beitrag an Gemeinschaftsschiessanlage	750.00		750.00		750.00	
1610.3660.61	Planmässige Abschreibungen Investitionsbeiträge an private Organisationen	694.50		700.00		694.50	
162	Zivile Verteidigung	64'388.70	6'993.60	53'953.00	6'990.00	74'902.55	30'444.60
1620	Zivilschutz	19'888.90	6'993.60	8'203.00	6'990.00	30'264.95	30'444.60
1620.3120.01	Energie, Ver- und Entsorgung	621.55		900.00		891.40	
1620.3130.01	Dienstleistungen Dritter	1'212.10		303.00		818.00	
1620.3132.01	Schutzraumkontrollen					23'460.90	
1620.3144.01	Unterhalt Zivilschutzanlage	15'813.30		6'000.00		4'474.05	
1620.3150.01	Unterhalt Mobiliar, Einrichtungen	2'241.95		1'000.00		620.60	
1620.4472.01	Gebühren Benützung ZS-Anlage		3'693.60		3'690.00		3'743.60
1620.4631.01	Beiträge von Kanton		3'300.00		3'300.00		26'701.00
1626	Regionale Zivilschutzorganisation	39'919.85		40'000.00		40'161.15	
1626.3632.01	Beitrag an ZSO Jungfrau	39'919.85		40'000.00		40'161.15	
1627	Regionaler Führungsstab	4'579.95		5'750.00		4'476.45	
1627.3160.01	Miete Magazin Materiallagerung	225.20		230.00		225.20	
1627.3632.01	Beitrag an RFO Bördeli	4'354.75		5'520.00		4'251.25	
2	Bildung	3'750'180.62	1'185'514.15	3'611'545.00	1'169'491.00	2'973'548.35	606'079.01
21	Obligatorische Schule	3'685'695.36	1'185'514.15	3'549'065.00	1'169'491.00	2'899'446.32	602'658.21
211	Eingangsstufe	269'151.79	101'157.39	268'400.00	100'900.00	149'702.85	50'171.35
2110	Kindergarten	152'145.88	51'730.36	166'300.00	63'500.00	103'021.10	34'983.10
2110.3611.01	Entschädigung an Kanton, Lohnanteil	149'081.93		166'300.00		98'297.10	
2110.3612.01	Entschädigung an andere Gemeinden, Lohnanteil	3'063.95				1'850.00	
2110.3632.01	Beiträge an andere Gemeinden, Infrastrukturkosten					2'874.00	
2110.4611.01	Entschädigung von Kanton, Schülerbeiträge für SuS an Schule Bönigen		49'940.50		63'500.00		34'222.60
2110.4611.02	Entschädigung von Kanton, Schülerbeiträge für SuS an anderen Schulen		1'789.86				760.50
2111	Basisstufe	117'005.91	49'427.03	102'100.00	37'400.00	46'681.75	15'188.25
2111.3611.01	Entschädigung an Kanton, Lohnanteil	117'005.91		102'100.00		46'681.75	

12. Details zur Rechnung

12.2 Erfolgsrechnung nach Funktionen

Konto	Erfolgsrechnung Funktionale Gliederung ER	Rechnung 2023		Budget 2023		Rechnung 2022	
		Aufwand	Ertrag	Aufwand	Ertrag	Aufwand	Ertrag
2111.4611.01	Entschädigung von Kanton, Schülerbeiträge für SuS an Schule Bönigen		31'591.53		14'500.00		
2111.4612.01	Entschädigung von anderen Gemeinden, Schülerbeiträge Iseltwald		17'835.50		22'900.00		15'188.25
212	Primarstufe	898'909.37	407'445.96	963'600.00	424'800.00	658'263.25	184'725.75
2120	Primarstufe	898'909.37	407'445.96	963'600.00	424'800.00	658'263.25	184'725.75
2120.3611.01	Entschädigung an Kanton, Lohnanteil	895'350.77		963'600.00		651'442.25	
2120.3612.01	Entschädigung an andere Gemeinden, Lohnanteil	3'558.60				2'360.00	
2120.3632.01	Beiträge an andere Gemeinden, Infrastrukturkosten					4'461.00	
2120.4611.01	Entschädigung von Kanton, Schülerbeiträge für SuS an Schule Bönigen		348'291.69		362'800.00		156'973.15
2120.4611.02	Entschädigung von Kanton, Schülerbeiträge für SuS an anderen Schulen		2'424.27				1'060.60
2120.4612.01	Entschädigung von anderen Gemeinden, Schülerbeiträge Iseltwald		56'730.00		62'000.00		26'692.00
213	Oberstufe	1'133'930.75	277'589.46	986'982.00	296'001.00	893'012.90	149'724.65
2130	Sekundarstufe I	1'133'930.75	277'589.46	986'982.00	296'001.00	893'012.90	149'724.65
2130.3611.01	Entschädigung an Kanton, Lohnanteil Sek I	396'378.35		263'800.00		145'213.25	
2130.3611.02	Entschädigung an Kanton, Lohnanteil Quarta	29'872.25		22'000.00		24'801.25	
2130.3612.01	Entschädigung an andere Gemeinden, Lohnanteil	411'679.35		404'500.00		429'153.20	
2130.3631.01	Beiträge an Kanton, Infrastrukturkosten	18'155.00		13'136.00		13'136.00	
2130.3632.02	Beiträge an andere Gemeinden, Infrastrukturkosten	277'845.80		283'546.00		280'709.20	
2130.4611.01	Entschädigung von Kanton, Schülerbeiträge für SuS an Schule Bönigen		82'500.86		84'800.00		31'196.00
2130.4611.02	Entschädigung von Kanton, Schülerbeiträge für SuS an anderen Schulen		157'971.75		173'800.00		80'589.75
2130.4612.01	Entschädigung von anderen Gemeinden, Lohnanteil				8'355.00		27'627.15
2130.4612.02	Entschädigung von anderen Gemeinden, Schülerbeiträge Iseltwald		37'116.85		23'800.00		5'065.75
2130.4632.01	Beiträge von anderen Gemeinden, Infrastrukturkosten				5'246.00		5'246.00
214	Musikschulen	42'274.05		52'000.00		50'859.60	
2140	Musikschulen	42'274.05		52'000.00		50'859.60	
2140.3635.01	Beiträge an Musikschulen	42'274.05		52'000.00		50'859.60	
217	Schulliegenschaften	771'509.70	65'750.85	701'050.00	13'000.00	683'302.82	10'485.00
2170	Schulliegenschaften	771'509.70	65'750.85	701'050.00	13'000.00	683'302.82	10'485.00
2170.3010.01	Löhne Hauswarte/Reinigung	153'442.15		159'500.00		155'924.55	
2170.3050.01	AG-Beiträge AHV, IV, EO, ALV, VK	9'518.00		9'700.00		9'720.60	
2170.3052.01	AG-Beiträge Pensionskasse	10'112.40		11'900.00		10'303.80	
2170.3053.01	AG-Beiträge Unfallversicherung	3'305.00		3'600.00		3'510.25	
2170.3054.01	AG-Beiträge Familienausgleichskasse	2'204.90		2'400.00		2'252.10	
2170.3055.01	AG-Beiträge Krankentaggeld	2'350.60		2'400.00		2'399.60	
2170.3090.01	Aus- und Weiterbildung			300.00		300.00	
2170.3099.01	Übriger Personalaufwand					91.00	

12. Details zur Rechnung

12.2 Erfolgsrechnung nach Funktionen

Konto	Erfolgsrechnung Funktionale Gliederung ER	Rechnung 2023		Budget 2023		Rechnung 2022	
		Aufwand	Ertrag	Aufwand	Ertrag	Aufwand	Ertrag
2170.3101.01	Reinigungs- und Verbrauchsmaterial	7'708.10		7'500.00		6'843.95	
2170.3110.01	Anschaffung Mobilier			600.00			
2170.3111.01	Anschaffung Maschinen, Geräte			500.00			
2170.3112.01	Dienstkleider					110.70	
2170.3120.01	Energie, Ver- und Entsorgung	103'886.05		66'600.00		97'127.40	
2170.3130.02	Dienstleistungen, Serviceabos	15'424.91		16'800.00		10'871.83	
2170.3131.01	Planungen, Projektierungen Dritter	1'958.80					
2170.3134.01	Sachversicherungen	13'929.99		13'950.00		12'724.19	
2170.3140.01	Unterhalt Sportplätze und Umgebung	600.00		7'500.00		10'897.85	
2170.3144.01	Unterhalt Liegenschaft Harderstrasse 1	28'138.00		10'000.00		4'209.55	
2170.3144.02	Unterhalt Liegenschaft Harderstrasse 3	35'088.15		35'000.00		2'166.25	
2170.3144.03	Unterhalt Turnhalle	11'554.65		2'500.00		1'947.65	
2170.3144.04	Unterhalt Liegenschaft Harderstrasse 5 (Kindergarten)	6'707.00		2'500.00		4'421.70	
2170.3149.01	Unterhalt Spielplatz	1'266.90		1'000.00		2'291.60	
2170.3150.01	Unterhalt Mobilier			500.00			
2170.3151.01	Unterhalt Maschinen, Geräte	58.75		1'000.00			
2170.3160.01	Pachtzins	6'000.00		6'000.00		6'000.00	
2170.3170.01	Reisekosten, Spesen	300.00		400.00		403.50	
2170.3300.41	Planmässige Abschreibungen Hochbauten VV	338'784.75		338'900.00		338'784.75	
2170.3320.91	Planmässige Abschreibungen übrige immaterielle Anlagen	19'170.60					
2170.4260.01	Rückerstattungen Dritter		56'460.85		4'000.00		3'000.00
2170.4472.01	Vergütung für Benützung Schulliegenschaften		9'290.00		9'000.00		7'485.00
218	Tagesbetreuung	147'471.91	125'892.44	150'540.00	130'490.00	137'525.93	109'963.05
2180	Tagesbetreuung	147'471.91	125'892.44	150'540.00	130'490.00	137'525.93	109'963.05
2180.3010.01	Löhne Tagesschule	14'285.20		6'900.00		3'668.70	
2180.3040.01	Betreuungszulagen	91.40		150.00		74.40	
2180.3050.01	AG-Beiträge AHV, IV, EO, ALV, VK	837.10		450.00		237.55	
2180.3053.01	AG-Beiträge Unfallversicherung	137.20		30.00		9.05	
2180.3054.01	AG-Beiträge Familienausgleichskasse	193.95		120.00		55.00	
2180.3055.01	AG-Beiträge Krankentaggeld	223.15		130.00		66.70	
2180.3090.01	Aus- und Weiterbildung			700.00		270.00	
2180.3099.01	Übriger Personalaufwand	90.65		200.00		124.75	
2180.3101.01	Betriebs- und Verbrauchsmaterial	563.95		700.00		807.25	
2180.3104.01	Spiel- und Lehrmaterial	681.40		800.00			
2180.3105.01	Lebensmittel, Verpflegungskosten	18'929.75		22'190.00		11'924.20	
2180.3110.01	Anschaffung Mobilier, Einrichtungen	303.60		300.00		144.75	
2180.3130.01	Porti, Telefon	99.20		170.00		64.55	
2180.3150.01	Unterhalt Mobilier, Einrichtungen			200.00		148.35	
2180.3170.01	Reisekosten, Spesen			200.00			
2180.3181.01	Forderungsverluste Gebühren					1'201.40	
2180.3611.01	Entschädigung an Kanton, Lohnanteil	107'559.30		115'200.00		116'988.75	
2180.3910.01	Interne Verrechnung von Dienstleistungen von allg. Verwaltung 0220	3'476.06		2'100.00		1'740.53	
2180.4240.01	Elternbeiträge Betreuung		27'380.64		38'600.00		22'176.05
2180.4260.01	Elternbeiträge Verpflegung		29'296.00		29'790.00		20'193.00
2180.4260.02	Rückerstattungen Dritter		57.00		200.00		1'020.00
2180.4631.01	Beiträge von Kanton		69'158.80		61'900.00		66'574.00
219	Obligatorische Schule	422'447.79	207'678.05	426'493.00	204'300.00	326'778.97	97'588.41
2190	Schulleitung und Schulverwaltung	250'250.45	178'143.95	265'788.00	183'300.00	226'487.02	95'896.61

12. Details zur Rechnung

12.2 Erfolgsrechnung nach Funktionen

Konto	Erfolgsrechnung Funktionale Gliederung ER	Rechnung 2023		Budget 2023		Rechnung 2022	
		Aufwand	Ertrag	Aufwand	Ertrag	Aufwand	Ertrag
2190.3090.01	Aus- und Weiterbildung Lehrkräfte	1'127.00		2'500.00		660.00	
2190.3091.01	Personalwerbung	380.00		100.00			
2190.3099.01	Übriger Personalaufwand	2'405.40		3'000.00		812.70	
2190.3100.01	Büromaterial Schulleitung/Schulverwaltung	2'946.63		5'000.00		2'812.56	
2190.3102.01	Drucksachen, Publikationen Gesamtschule	10'908.15		10'600.00		11'181.20	
2190.3103.01	Fachliteratur, Zeitschriften (Lehrerbibliothek)	1'451.79		2'060.00		679.95	
2190.3104.01	Schulmaterial, Lehrmittel Gesamtschule	75'784.43		71'748.00		68'922.21	
2190.3104.02	Werkmaterial Gesamtschule	18'486.50		18'525.00		16'595.40	
2190.3105.01	Lebensmittel Hauswirtschaft	2'077.65		5'860.00		2'116.80	
2190.3106.01	Medizinisches Material Gesamtschule	154.20		750.00		214.45	
2190.3110.01	Anschaffung Mobiliar Schulbetrieb	3'409.50		6'400.00		9'662.85	
2190.3111.01	Anschaffung Maschinen, Geräte, Werkzeuge Schulbetrieb	2'513.85		3'500.00		2'308.30	
2190.3111.02	Anschaffung Sportgeräte und Turnmaterial	7'734.75		7'850.00		3'083.00	
2190.3113.01	Anschaffung IT-Hardware Gesamtschule	45'543.70		46'650.00		27'607.15	
2190.3118.01	Anschaffung IT-Software Gesamtschule					10'305.80	
2190.3130.01	Porti, Telefon, Internet	3'828.70		7'800.00		4'379.15	
2190.3130.02	Informatikdienstleistungen, Support Gesamtschule	1'426.80		7'500.00		3'544.60	
2190.3132.01	Honorare externe Berater	9'699.55		1'500.00		3'295.60	
2190.3150.01	Unterhalt Mobiliar Schulbetrieb	15.00		2'000.00			
2190.3150.02	Unterhalt Büromobilen Schulleitung/Schulverwaltung			500.00			
2190.3151.01	Unterhalt Maschinen, Geräte, Werkzeuge Schulbetrieb	1'551.35		8'500.00		5'156.10	
2190.3151.02	Unterhalt Maschinen, Geräte, Schulleitung/Schulverwaltung	1'653.00		1'000.00		2'227.10	
2190.3153.01	Unterhalt IT-Hardware Gesamtschule	3'848.35		3'000.00		4'001.55	
2190.3158.01	Unterhalt IT-Software (Lizenzen) Gesamtschule	20'342.55		15'095.00		14'430.15	
2190.3161.01	Miete, Leasing Büromobiliar, Büromaschinen Gesamtschule	4'510.40		4'500.00		4'515.80	
2190.3170.01	Reisekosten, Spesen Lehrerschaft	645.20		2'450.00		806.00	
2190.3171.03	Schwimmunterricht, Eintritte Eisbahn	1'344.50		900.00		313.50	
2190.3190.01	Schadenersatzleistungen					393.65	
2190.3300.61	Planmässige Abschreibungen Mobilen	26'461.50		26'500.00		26'461.45	
2190.4260.01	Rückerstattungen Dritter		3'680.00				2'631.10
2190.4612.01	Entschädigung Papiersammlung Schule		3'504.35		7'000.00		6'764.95
2190.4612.02	Entschädigungen von Gemeinden (Schulbetrieb)		170'959.60		176'300.00		86'500.56
2192	Schulbibliothek	4'498.50		4'500.00		4'636.60	
2192.3103.01	Anschaffung Bücher, Medien	4'498.50		4'500.00		4'636.60	
2193	Schulveranstaltungen	50'958.44	19'300.00	34'155.00		24'927.40	
2193.3170.01	Schulveranstaltungen	6'866.64		8'055.00		9'284.30	
2193.3170.02	Elternarbeit	66.00		1'250.00		575.55	
2193.3171.01	Projektwochen	28'226.90		7'800.00		1'280.70	
2193.3171.02	Exkursionen, Schulreisen, Lager	15'798.90		17'050.00		13'786.85	
2193.4260.01	Rückerstattungen Dritter		19'300.00				
2195	Schülertransporte	56'284.55	10'234.10	70'000.00	21'000.00	18'820.95	1'691.80
2195.3130.01	Schülertransportkosten Bönigen - Iseltwald	56'284.55		70'000.00		18'820.95	
2195.4611.01	Entschädigungen von Kanton Schülertransportkosten				21'000.00		

12. Details zur Rechnung

12.2 Erfolgsrechnung nach Funktionen

Konto	Erfolgsrechnung Funktionale Gliederung ER	Rechnung 2023		Budget 2023		Rechnung 2022	
		Aufwand	Ertrag	Aufwand	Ertrag	Aufwand	Ertrag
2195.4612.01	Entschädigung von anderen Gemeinden, Schülertransport Anteil Iseltwald		10'234.10				1'691.80
2197	Schulsozialdienst	60'455.85		52'050.00		51'907.00	
2197.3171.01	Projekte SSA	8'892.70		7'050.00		3'316.60	
2197.3612.01	Schulsozialarbeit Bödéli Betriebskostenanteil	51'563.15		45'000.00		48'590.40	
29	Übriges Bildungswesen	64'485.26		62'480.00		74'102.03	3'420.80
291	Verwaltung	64'485.26		62'480.00		74'102.03	3'420.80
2910	Bildungs- und Kulturkommission, Verwaltung	64'485.26		62'480.00		74'102.03	3'420.80
2910.3000.01	Sitzungsgelder Bildungs- und Kulturkommission	7'705.00		6'720.00		8'320.00	
2910.3010.01	Löhne Verwaltungspersonal	43'292.35		42'300.00		53'282.45	
2910.3050.01	AG-Beiträge AHV, IV, EO, ALV, VK	2'968.85		3'000.00		3'659.60	
2910.3052.01	AG-Beiträge Pensionskasse	3'095.40		4'000.00		3'447.90	
2910.3053.01	AG-Beiträge Unfallversicherung	586.95		590.00		727.30	
2910.3054.01	AG-Beiträge Familienausgleichskasse	687.85		730.00		847.80	
2910.3055.01	AG-Beiträge Krankentaggeld	805.20		1'560.00		988.35	
2910.3099.01	Übriger Personalaufwand	1'658.50		1'800.00		1'806.00	
2910.3170.01	Reisekosten, Spesen	116.70		280.00			
2910.3910.01	Interne Verrechnung von Dienstleistungen von allg. Verwaltung 0220	3'568.46		1'500.00		1'022.63	
2910.4612.01	Entschädigungen von Gemeinden (Schulsekretariat Iseltwald)						2'835.80
2910.4612.02	Entschädigungen von Gemeinden (Projekt Integration Iseltwald)						585.00
3	Kultur, Sport und Freizeit, Kirche	270'329.37	117'688.35	266'070.00	84'850.00	237'587.82	115'238.25
31	Kulturerbe	11'879.62	11'089.10	1'910.00		3'561.77	
311	Museen und bildende Kunst	11'879.62	11'089.10	1'910.00		1'063.12	
3110	Museen und bildende Kunst	11'879.62	11'089.10	1'910.00		1'063.12	
3110.3134.01	Sachversicherungen	761.42		710.00		683.97	
3110.3144.01	Unterhalt Gebäude Dorfmuseum	11'118.20		1'000.00		179.15	
3110.3636.01	Beitrag an Dorfmuseum			200.00		200.00	
3110.4260.01	Rückerstattungen Dritter		11'089.10				
312	Denkmalpflege und Heimatschutz					2'498.65	
3120	Denkmalpflege und Heimatschutz					2'498.65	
3120.3130.01	Kulturgüterschutz					2'498.65	
32	Kultur, übrige	56'217.70	8'638.00	61'360.00	5'600.00	57'942.79	6'405.80
321	Bibliotheken	36'384.70	7'091.40	38'630.00	5'600.00	37'156.99	6'085.70
3210	Bibliotheken	36'384.70	7'091.40	38'630.00	5'600.00	37'156.99	6'085.70
3210.3010.01	Löhne Bibliothekspersonal	26'119.95		26'800.00		26'615.65	
3210.3040.01	Betreuungszulagen	557.80		570.00		568.85	
3210.3050.01	AG-Beiträge AHV, IV, EO, ALV, VK	1'394.05		1'410.00		1'425.15	
3210.3053.01	AG-Beiträge Unfallversicherung	247.05		250.00		250.30	
3210.3054.01	AG-Beiträge Familienausgleichskasse	322.90		350.00		330.20	
3210.3055.01	AG-Beiträge Krankentaggeld	478.55		500.00		484.50	

12. Details zur Rechnung

12.2 Erfolgsrechnung nach Funktionen

Konto	Erfolgsrechnung Funktionale Gliederung ER	Rechnung 2023		Budget 2023		Rechnung 2022	
		Aufwand	Ertrag	Aufwand	Ertrag	Aufwand	Ertrag
3210.3100.01	Büromaterial	953.60		1'000.00		952.25	
3210.3102.01	Drucksachen, Publikationen	210.00		500.00		120.00	
3210.3103.01	Ankauf Bibliotheksbücher	3'985.15		4'000.00		4'000.00	
3210.3110.01	Anschaffung Büromobiliar und Einrichtungen	92.25		400.00			
3210.3130.01	Porti, Telefon, Internet	106.90		300.00		123.60	
3210.3130.02	Informatikdienstleistungen, Support			500.00		775.44	
3210.3130.03	Veranstaltungen Bibliothek	773.80		900.00		396.35	
3210.3158.01	Unterhalt IT-Software (Lizenzen)	1'114.70		1'100.00		1'114.70	
3210.3170.01	Reisekosten, Spesen	28.00		50.00			
3210.4240.01	Leihgebühren		6'392.00		5'500.00		5'895.00
3210.4250.01	Verkaufserlöse		399.40		100.00		190.70
3210.4631.01	Kantonsbeitrag		300.00				
322	Musik und Theater	3'500.00		3'500.00		3'500.00	
3220	Musik und Theater	3'500.00		3'500.00		3'500.00	
3220.3636.01	Beiträge an Dorfvereine	3'500.00		3'500.00		3'500.00	
329	Kultur	16'333.00	1'546.60	19'230.00		17'285.80	320.10
3290	Übrige Kultur	16'333.00	1'546.60	19'230.00		17'285.80	320.10
3290.3159.01	Unterhalt Beflagung, Weihnachts-/Winterbeleuchtung	980.65		3'000.00		979.40	
3290.3300.11	Planmässige Abschreibungen	2'505.90		2'500.00		2'505.90	
3290.3635.01	Beiträge an öffentliche Veranstaltungen	827.45		1'700.00		661.50	
3290.3635.02	Beiträge an kulturelle Institutionen	12'019.00		12'030.00		12'019.00	
3290.3650.50	Wertberichtigung Beteiligungen					1'120.00	
3290.4260.02	Gewinnbeteiligung Dorfmarkt		706.60				320.10
3290.4490.01	Aufwertungen VV		840.00				
34	Sport und Freizeit	202'232.05	97'961.25	202'800.00	79'250.00	176'083.26	108'832.45
341	Sport	118'700.50	91'510.50	92'930.00	73'300.00	59'388.30	91'945.00
3410	Sport	27'190.00		47'540.00		26'690.00	
3410.3632.01	Beiträge an Burgergemeinde Bönigen für Strandbad			20'000.00			
3410.3634.01	Beiträge an Eissportzentrum Jungfrau AG	25'690.00		26'040.00		26'190.00	
3410.3635.01	Beiträge Sportveranstaltungen	1'500.00		1'500.00		500.00	
3411	Bootshafen	91'510.50	91'510.50	45'390.00	73'300.00	32'698.30	91'945.00
3411.3130.01	Dienstleistungen Dritter	49.30		590.00		49.30	
3411.3131.01	Planungen und Projektierungen Dritter			1'000.00		680.00	
3411.3142.01	Unterhalt Hafenanlage	8'581.55		12'000.00		2'791.60	
3411.3160.01	Mietzins Seegrund	2'000.00		2'000.00		2'000.00	
3411.3300.31	Planmässige Abschreibungen Hafenanlage	1'332.45		2'900.00		1'332.40	
3411.3611.01	Beitrag an Kanton	20'637.50		20'700.00		20'637.50	
3411.3612.91	Interne Verrechnung zu allg. Haushalt 0220	3'401.45		1'800.00		1'787.50	
3411.3612.92	Interne Verrechnung zu allg. Haushalt 6150	3'735.00		4'400.00		3'420.00	
3411.3632.01	Beitrag an allg. Haushalt	51'773.25					
3411.4120.01	Konzessionsgebühren Bootsplätze		19'185.00		15'300.00		19'160.00
3411.4240.01	Benützungsggebühren Bootsplätze		72'325.50		58'000.00		72'785.00
342	Freizeit	83'531.55	6'450.75	109'870.00	5'950.00	116'694.96	16'887.45
3420	Freizeit	83'531.55	6'450.75	109'870.00	5'950.00	116'694.96	16'887.45
3420.3101.01	Betriebs- und Verbrauchsmaterial	676.35		1'000.00		334.05	
3420.3120.01	Energie, Ver- Entsorgung (Wasser Dorfbrunnen)	19'000.00		19'000.00		19'000.00	

12. Details zur Rechnung

12.2 Erfolgsrechnung nach Funktionen

Konto	Erfolgsrechnung Funktionale Gliederung ER	Rechnung 2023		Budget 2023		Rechnung 2022	
		Aufwand	Ertrag	Aufwand	Ertrag	Aufwand	Ertrag
3420.3131.01	Planungen und Projektierungen			2'000.00			
3420.3134.01	Sachversicherungsprämien (Unterstand Grillplatz Oberallmi)	68.15		70.00		59.60	
3420.3142.01	Unterhalt Wander- und Uferwege	14'329.05		26'500.00		28'485.65	
3420.3144.01	Unterhalt Hochbauten (Unterstand Grillplatz Oberallmi)	537.05		200.00			
3420.3149.01	Unterhalt Park-, Grünanlagen, öffentliche Brunnen	16'776.95		16'000.00		25'192.56	
3420.3161.01	Mieten, Benützungskosten Anlagen	1'292.40		1'500.00		1'292.40	
3420.3181.01	Forderungsverluste Gebühren					1'443.20	
3420.3632.01	Beitrag an Regionalkonferenz Oberland-Ost, regionale Bikerouten	507.00		500.00		505.40	
3420.3635.01	Beiträge an Freizeiteinrichtungen	570.00		6'700.00		7'750.00	
3420.3636.01	Beiträge an Jugendförderung	28'374.60		35'000.00		31'232.10	
3420.3636.02	Beiträge Vereine und Freizeitveranstaltungen	1'400.00		1'400.00		1'400.00	
3420.4120.01	Gebühren Betriebsbewilligungen Campingplätze		650.00		850.00		850.00
3420.4260.01	Rückerstattungen Dritter		688.50				10'925.20
3420.4631.01	Beitrag von Kanton für Unterhalt Uferwege und Freiflächen		5'112.25		5'100.00		5'112.25
4	Gesundheit	11'172.70		15'620.00		14'683.60	
42	Ambulante Krankenpflege			350.00			
421	Ambulante Krankenpflege			350.00			
4210	Ambulante Krankenpflege			350.00			
4210.3156.01	Unterhalt Defibrillator			350.00			
43	Gesundheit	11'172.70		15'270.00		14'683.60	
432	Krankheitsbekämpfung					965.00	
4320	Krankheitsbekämpfung, übrige					965.00	
4320.3130.01	Dienstleistungen Dritter in Zusammenhang mit COVID 19					965.00	
433	Schulgesundheitsdienst	10'482.20		14'570.00		13'148.60	
4330	Schulgesundheitsdienst	1'920.00		3'200.00		4'482.50	
4330.3136.01	Schularzthonorare	1'920.00		3'200.00		4'482.50	
4331	Schulzahnpflege	8'562.20		11'370.00		8'666.10	
4331.3010.01	Lohn Schulzahnpflegeinstruktorin	605.00		900.00		685.00	
4331.3050.01	AG-Beiträge AHV, IV, EO, ALV, VK			50.00		44.35	
4331.3053.01	AG-Beiträge Unfallversicherung			10.00		1.70	
4331.3054.01	AG-Beiträge Familienausgleichskasse			10.00		10.30	
4331.3106.01	Verbrauchsmaterial Schulzahnpflege	97.20		900.00		34.75	
4331.3136.01	Zahnuntersuchungskosten Schüler, Honorar Zahnarzt	7'860.00		8'000.00		7'890.00	
4331.3637.01	Beiträge an private Haushalte (Kostenbeteiligungen)			1'500.00			
434	Lebensmittelkontrolle	690.50		700.00		570.00	
4340	Lebensmittelkontrolle	690.50		700.00		570.00	
4340.3130.01	Pilzkontrolle	690.50		700.00		570.00	
5	Soziale Sicherheit	4'010'090.96	98'497.30	2'255'460.00	78'060.00	2'140'264.95	83'490.76
53	Alter + Hinterlassene	1'207'346.75	17'220.80	662'640.00	18'060.00	626'276.35	17'445.50

12. Details zur Rechnung

12.2 Erfolgsrechnung nach Funktionen

Konto	Erfolgsrechnung Funktionale Gliederung ER	Rechnung 2023		Budget 2023		Rechnung 2022	
		Aufwand	Ertrag	Aufwand	Ertrag	Aufwand	Ertrag
531	Alters- und Hinterlassenenversicherung AHV	25'774.95	11'196.00	26'580.00	11'000.00	28'031.85	11'434.00
5310	AHV-Zweigstelle	25'774.95	11'196.00	26'580.00	11'000.00	28'031.85	11'434.00
5310.3010.01	Lohn Verwaltungspersonal	21'509.70		21'700.00		27'604.75	
5310.3010.09	Rückerst. Taggelder KK, UVG, EO					-4'467.60	
5310.3040.01	Betreuungszulagen	816.00		900.00		795.00	
5310.3050.01	AG-Beiträge AHV, IV, EO, ALV, VK	1'392.60		1'410.00		1'786.90	
5310.3052.01	AG-Beiträge Pensionskasse	1'114.80		1'530.00		1'081.55	
5310.3053.01	AG-Beiträge Unfallversicherung	227.90		290.00		315.05	
5310.3054.01	AG-Beiträge Familienausgleichskasse	322.35		350.00		413.90	
5310.3055.01	AG-Beiträge Krankentaggeld	391.60		400.00		502.30	
5310.4611.01	Entschädigungen von Kanton (Verw.kosten)		5'096.00		4'900.00		5'334.00
5310.4612.01	Entschädigungen von anderen Gemeinden		6'100.00		6'100.00		6'100.00
532	Ergänzungsleistungen AHV / IV	1'175'547.00		629'000.00		592'233.00	
5320	Ergänzungsleistungen AHV / IV	1'175'547.00		629'000.00		592'233.00	
5320.3631.01	Beitrag an Kanton Ergänzungsleistungen	1'175'547.00		629'000.00		592'233.00	
535	Leistungen an das Alter	6'024.80	6'024.80	7'060.00	7'060.00	6'011.50	6'011.50
5350	Leistungen an das Alter	6'024.80	6'024.80	7'060.00	7'060.00	6'011.50	6'011.50
5350.3010.01	Lohn Funktionär/in Gratulationen Jubilare	1'600.00		1'600.00		1'600.00	
5350.3053.01	AG-Beiträge Unfallversicherung	3.95		10.00		3.95	
5350.3101.01	Betriebs- und Verbrauchsmaterial			100.00		26.00	
5350.3102.01	Drucksachen, Publikationen	687.10		1'250.00		651.95	
5350.3130.01	Dienstleistungen Dritter	2'078.15		2'200.00		1'944.10	
5350.3130.02	Porti	605.10		600.00		394.00	
5350.3635.02	Ehrungen hohe Geburtstage/Hochzeiten	1'050.50		1'300.00		1'391.50	
5350.4260.01	Rückerstattungen		1'545.40		1'000.00		1'201.80
5350.4502.01	Entnahmen Legat Banowsky		4'479.40		6'060.00		4'809.70
54	Familie und Jugend	132'990.35	81'276.50	101'620.00	60'000.00	107'230.45	66'045.26
541	Familienzulagen	20'756.00		13'100.00		12'232.00	
5410	Familienzulagen	20'756.00		13'100.00		12'232.00	
5410.3631.01	Beitrag an Kanton Familienzulagen für Nichterwerbstätige	20'756.00		13'100.00		12'232.00	
544	Jugendschutz	12'830.75		13'520.00		12'359.65	
5440	Jugendschutz allgemein	1'056.55		1'220.00		284.35	
5440.3130.01	Alkohol- und Tabaktestkäufe	509.55		720.00		76.35	
5440.3636.01	Beitrag an Pro Juventute (Elternbriefe)	547.00		500.00		208.00	
5444	Offene Kinder- und Jugendarbeit	11'774.20		12'300.00		12'075.30	
5444.3632.01	Beitrag an Regionale Jugendarbeit	11'774.20		12'300.00		12'075.30	
545	Leistungen an Familien	99'403.60	81'276.50	75'000.00	60'000.00	82'638.80	66'045.26
5451	Kinderkrippen und Kinderhorte	77'745.05	63'949.65	60'000.00	48'000.00	66'899.90	53'466.61
5451.3637.01	Leistungen an Private (Betreuungsgutscheine)	77'745.05		60'000.00		66'899.90	

12. Details zur Rechnung

12.2 Erfolgsrechnung nach Funktionen

Konto	Erfolgsrechnung Funktionale Gliederung ER	Rechnung 2023		Budget 2023		Rechnung 2022	
		Aufwand	Ertrag	Aufwand	Ertrag	Aufwand	Ertrag
5451.4260.01	Rückerstattungen Dritter		8'768.00				
5451.4611.01	Anteil Kanton (Betreuungsgutscheine)		55'181.65		48'000.00		53'466.61
5458	Tageselternverein	21'658.55	17'326.85	15'000.00	12'000.00	15'738.90	12'578.65
5458.3637.01	Leistungen an Private (Betreuungsgutscheine)	21'658.55		15'000.00		15'738.90	
5458.4611.01	Anteil Kanton (Betreuungsgutscheine)		17'326.85		12'000.00		12'578.65
57	Sozialhilfe und Asylwesen	2'669'753.86		1'491'200.00		1'406'758.15	
579	Sozialhilfe	2'669'753.86		1'491'200.00		1'406'758.15	
5790	Sozialhilfe	1'491.75		3'200.00		1'550.00	
5790.3199.01	Freiwilligenarbeit	533.60		1'000.00		466.00	
5790.3612.01	Entschädigung an Gemeinde Interlaken für Randständige	958.15		2'200.00		1'084.00	
5796	Regionaler Sozialdienst	1'783.80		26'400.00		23'989.90	
5796.3632.01	Beitrag an Gemeindeverband Sozialdienst Region Jungfrau	1'783.80		26'400.00		23'989.90	
5799	Lastenausgleich Sozialhilfe	2'666'478.31		1'461'600.00		1'381'218.25	
5799.3611.01	Entschädigung an Kanton Sozialhilfe	2'666'478.31		1'461'600.00		1'381'218.25	
6	Verkehr und Nachrichtenübermittlung	944'372.36	270'540.06	1'200'770.00	270'803.50	938'259.04	225'391.56
61	Strassenverkehr	686'079.36	215'775.06	935'270.00	206'803.50	716'597.44	190'631.56
615	Gemeindestrassen	686'079.36	215'775.06	935'270.00	206'803.50	716'597.44	190'631.56
6150	Gemeindestrassen	623'966.76	62'603.65	865'600.00	54'300.00	661'169.99	73'035.50
6150.3010.01	Löhne Werkhofpersonal	301'708.50		360'800.00		351'544.30	
6150.3010.09	Rückerst. Taggelder KK, UVG, EO	-464.00				-42'186.15	
6150.3040.01	Betreuungszulagen	6'160.00		5'200.00		5'160.00	
6150.3050.01	AG-Beiträge AHV, IV, EO, ALV, VK	19'280.95		23'400.00		22'736.55	
6150.3052.01	AG-Beiträge Pensionskasse	18'691.80		26'500.00		23'257.00	
6150.3053.01	AG-Beiträge Unfallversicherung	5'758.80		7'200.00		6'896.45	
6150.3054.01	AG-Beiträge Familienausgleichskasse	4'467.15		5'800.00		5'268.25	
6150.3055.01	AG-Beiträge Krankentaggeld	4'439.65		5'400.00		5'177.15	
6150.3090.01	Aus- und Weiterbildung Personal	4'883.60		4'000.00		3'518.10	
6150.3091.01	Personalwerbung	575.75				491.80	
6150.3099.01	Übriger Personalaufwand			300.00		300.00	
6150.3101.01	Verbrauchsmaterial, Baumaterial	8'521.37		11'000.00		10'610.65	
6150.3101.02	Treibstoff	14'449.35		17'000.00		15'686.80	
6150.3101.03	Strassensignale, Gebäudenummern	13'758.49		3'500.00		9'444.75	
6150.3111.01	Anschaffungen Maschinen, Geräte, Fahrzeuge	1'729.50		5'000.00		3'726.50	
6150.3112.01	Dienstkleider	3'934.65		4'200.00		924.55	
6150.3120.01	Energie, Ver- und Entsorgung Werkhof	15'359.65		22'400.00		19'631.10	
6150.3120.02	Energie Strassenbeleuchtung	19'391.85		22'000.00		18'085.50	
6150.3130.01	Dienstleistungen Dritter, Einkauf von Leistungen	5'794.40		7'700.00		5'564.20	
6150.3130.02	Telefon, Porti	429.35		900.00		395.65	
6150.3131.01	Planungen und Projektierungen Dritter	16'547.00		21'000.00		19'656.85	
6150.3134.01	Sachversicherungen	8'656.37		9'000.00		8'332.62	
6150.3137.01	Steuern und Abgaben	3'882.20		4'000.00		3'670.20	
6150.3139.01	Lehrlingsprüfungen			2'000.00			

12. Details zur Rechnung

12.2 Erfolgsrechnung nach Funktionen

Konto	Erfolgsrechnung Funktionale Gliederung ER	Rechnung 2023		Budget 2023		Rechnung 2022	
		Aufwand	Ertrag	Aufwand	Ertrag	Aufwand	Ertrag
6150.3141.01	Unterhalt Strassen, Verkehrswege, Strassenmarkierungen	37'194.23		129'400.00		29'974.77	
6150.3141.03	Winterdienst und -material	6'380.50		13'000.00		9'740.35	
6150.3141.04	Unterhalt Strassenbeleuchtung	15'949.35		12'700.00		22'495.85	
6150.3144.01	Unterhalt Werkhof	2'256.60		30'000.00		21'077.35	
6150.3151.01	Unterhalt Maschinen, Geräte, Fahrzeuge	24'111.05		28'000.00		24'277.45	
6150.3161.01	Miete Maschinen, Geräte, Fahrzeuge			1'000.00			
6150.3170.01	Reisekosten, Spesen	861.20		800.00		661.20	
6150.3190.01	Schadenersatzleistungen			1'000.00			
6150.3300.11	Planmässige Abschreibung Strassen	53'042.25		75'200.00		48'835.05	
6150.3300.61	Planmässige Abschreibung Maschinen, Geräte, Fahrzeuge	6'215.20		6'200.00		6'215.15	
6150.4240.01	Gebühren für Dienstleistungen		18'466.80		10'000.00		5'889.50
6150.4260.01	Rückerstattungen Dritter		577.20				
6150.4479.01	Übrige Erträge Liegenschaften VV		2'600.00				5'518.50
6150.4612.91	Interne Verrechnung zu Spezialfinanzierung 7101		14'040.45		16'500.00		12'510.00
6150.4612.92	Interne Verrechnung zu Spezialfinanzierung 7201						21'645.00
6150.4612.93	Interne Verrechnung zu Spezialfinanzierung 7301		21'105.00		21'400.00		22'162.50
6150.4612.94	Interne Verrechnung zu Spezialfinanzierung 3411		3'735.00		4'400.00		3'420.00
6150.4631.01	Beiträge von Kanton		2'079.20		2'000.00		1'890.00
6155	Parkplätze	62'112.60	153'171.41	69'670.00	152'503.50	55'427.45	117'596.06
6155.3101.01	Betriebs- und Verbrauchsmaterial	37.90		100.00			
6155.3111.01	Anschaffung Maschinen, Geräte	9'070.20		9'000.00			
6155.3130.01	Dienstleistungen Dritter	12'274.85		19'620.00		15'686.65	
6155.3130.02	Betreuung Parkuhren	4'256.70		5'300.00		4'754.75	
6155.3130.03	Post- und Bankspesen, Kommissionen	7'094.03		5'500.00		5'776.68	
6155.3130.04	Bussenverwaltung	2'304.07		1'390.00		1'742.67	
6155.3131.01	Planungen, Projektierungen Dritter			1'500.00			
6155.3140.01	Unterhalt Parkplätze, Markierungen, Signalisation			1'000.00		732.35	
6155.3158.01	Unterhalt IT-Software	2'352.15		2'360.00		2'352.15	
6155.3159.01	Unterhalt Parkuhren	1'327.50		600.00		973.60	
6155.3160.01	Pachtzinse	8'965.65		9'000.00		8'965.65	
6155.3300.61	Planmässige Abschreibungen Mobilien	13'267.45		13'300.00		13'267.45	
6155.3702.01	Durchlaufende Beiträge, Abrechnung Ordnungsbussen Burgergemeinde Bönigen	1'162.10		1'000.00		1'175.50	
6155.4240.01	Parkplatzgebühren		132'391.18		135'000.00		99'455.82
6155.4270.01	Bussen		11'114.64		8'000.00		8'461.25
6155.4510.01	Entnahme aus Spezialfinanzierung		7'003.49		7'003.50		7'003.49
6155.4632.01	Betriebsbeitrag Parkplatzbewirtschaftung Burgergemeinde		1'500.00		1'500.00		1'500.00
6155.4702.01	Durchlaufende Beiträge, Abrechnung Ordnungsbussen Burgergemeinde Bönigen		1'162.10		1'000.00		1'175.50
62	Öffentlicher Verkehr	258'293.00	54'765.00	265'500.00	64'000.00	221'661.60	34'760.00
622	Regionalverkehr					521.60	
6220	Regionalverkehr					521.60	
6220.3632.01	Beitrag an Moonliner (RKO)					521.60	
629	Öffentlicher Verkehr	258'293.00	54'765.00	265'500.00	64'000.00	221'140.00	34'760.00

12. Details zur Rechnung

12.2 Erfolgsrechnung nach Funktionen

Konto	Erfolgsrechnung Funktionale Gliederung ER	Rechnung 2023		Budget 2023		Rechnung 2022	
		Aufwand	Ertrag	Aufwand	Ertrag	Aufwand	Ertrag
6290	Öffentlicher Verkehr	56'091.00	54'765.00	56'000.00	64'000.00	28'000.00	34'760.00
6290.3130.01	Einkauf SBB Tageskarten Gemeinde	56'000.00		56'000.00		28'000.00	
6290.3181.01	Forderungsverluste SBB Tageskarten Gemeinde	91.00					
6290.4250.01	Verkauf SBB Tageskarten Gemeinde		54'765.00		64'000.00		34'760.00
6291	Gemeindeanteil Öffentlicher Verkehr	202'202.00		209'500.00		193'140.00	
6291.3631.01	Beitrag an Kanton	202'202.00		209'500.00		193'140.00	
7	Umweltschutz und Raumordnung	5'942'888.50	5'803'890.40	1'220'120.00	1'083'210.00	2'725'495.40	2'599'377.63
71	Wasserversorgung	515'245.14	515'245.14	565'410.00	565'410.00	1'108'583.72	1'108'583.72
710	Wasserversorgung	515'245.14	515'245.14	565'410.00	565'410.00	1'108'583.72	1'108'583.72
7101	Wasserversorgung (Gemeindebetrieb)	515'245.14	515'245.14	565'410.00	565'410.00	1'108'583.72	1'108'583.72
7101.3010.01	Löhne Betriebspersonal	89'679.80		90'800.00		86'607.90	
7101.3010.09	Rückerst. Taggelder KK, UVG, EO	-2'907.70					
7101.3040.01	Betreuungszulagen	2'790.00		3'000.00		3'000.00	
7101.3050.01	AG-Beiträge AHV, IV, EO, ALV, VK	5'668.50		5'800.00		5'539.90	
7101.3052.01	AG-Beiträge Pensionskasse	5'752.20		6'500.00		5'834.40	
7101.3053.01	AG-Beiträge Unfallversicherung	1'619.00		1'800.00		1'697.05	
7101.3054.01	AG-Beiträge Familienausgleichskasse	1'313.10		1'420.00		1'283.70	
7101.3055.01	AG-Beiträge Krankentaggeld	1'278.50		1'300.00		1'249.30	
7101.3090.01	Aus- und Weiterbildung Betriebspersonal	150.00		3'400.00		9'120.00	
7101.3101.01	Betriebs-, Verbrauchsmaterial, Treibstoffe	1'695.85		3'300.00		3'076.40	
7101.3102.01	Drucksachen, Publikationen	110.00		400.00		1'125.10	
7101.3111.01	Anschaffung Maschinen, Geräte, Fahrzeuge			1'000.00		1'239.00	
7101.3111.02	Anschaffung Wassermesser	1'751.40		5'000.00		1'506.25	
7101.3120.01	Energie Reservoir Oberallmi	3'749.70		4'000.00		4'169.15	
7101.3120.02	Energie Pumpwerke Erlen	687.30		1'500.00		947.05	
7101.3130.01	Dienstleistungen Dritter Leitungskataster, Wasserproben	12'836.97		21'850.00		9'809.52	
7101.3130.02	Telefon, Porti	622.12		1'000.00		623.80	
7101.3130.03	Mitglieder- und Verbandsbeiträge	1'060.80		1'210.00		1'060.80	
7101.3131.01	Planungen und Projektierungen Dritter	8'811.80		3'000.00		8'313.05	
7101.3134.01	Sachversicherungsprämien	4'745.45		4'300.00		4'274.85	
7101.3137.01	Steuern und Abgaben	905.30		800.00		628.00	
7101.3143.01	Unterhalt Pumpwerk Erlen	6'158.69		4'000.00		1'794.01	
7101.3143.02	Unterhalt Wasserleitungen (Netz)	13'242.55		20'000.00		26'598.10	
7101.3143.03	Unterhalt Quellen- und Brunnstuben	1'338.20		2'000.00		4'138.75	
7101.3144.01	Unterhalt Reservoir Oberallmi	2'804.32		6'100.00		35'704.30	
7101.3151.01	Unterhalt Maschinen, Geräte, Fahrzeuge	563.40		2'000.00		1'203.35	
7101.3151.02	Unterhalt Wassermesser	19'841.00		20'200.00		20'347.25	
7101.3151.03	Unterhalt Hydranten + Schieber	10'891.40		12'000.00		7'525.70	
7101.3158.01	Unterhalt IT-Software (Lizenzen)	891.24		630.00		599.00	
7101.3160.01	Zins Burgergemeinde Quellgebiet	500.00		500.00		500.00	
7101.3170.01	Reisekosten, Spesen	940.70		1'500.00		4'155.95	
7101.3181.01	Forderungsverluste Gebühren	16.10				70.29	
7101.3192.01	Abgeltung von Nutzungsrechten Dritter	100.00		100.00		100.00	
7101.3199.01	Vorsteuerkürzung					231.00	
7101.3300.31	Planmässige Abschreibungen Wasserversorgung	19'780.90		32'300.00		19'086.70	

12. Details zur Rechnung

12.2 Erfolgsrechnung nach Funktionen

Konto	Erfolgsrechnung Funktionale Gliederung ER	Rechnung 2023		Budget 2023		Rechnung 2022	
		Aufwand	Ertrag	Aufwand	Ertrag	Aufwand	Ertrag
7101.3320.91	Planmässige Abschreibungen immaterielle Anlagen	1'705.80		1'700.00		1'705.85	
7101.3409.91	Interne Verrechnung kalk. Zinsen			6'000.00		1'811.95	
7101.3510.11	Einlagen SF Werterhalt nach Wiederbeschaffungswert	209'976.00		210'000.00		209'976.00	
7101.3510.51	Einlagen SF Werterhalt aus Anschlussgebühren	53'580.00		50'000.00		595'020.00	
7101.3612.91	Interne Verrechnung zu allg. Haushalt 0220	8'927.70		9'500.00		6'647.50	
7101.3612.92	Interne Verrechnung zu allg. Haushalt 6150	14'040.45		16'500.00		12'510.00	
7101.3631.01	Beiträge an Kanton, Konzessionen PW/Wasserbezug	7'270.35		8'000.00		7'288.55	
7101.3632.01	Beiträge an Gemeinden (Wasserbezug) / WV Wilderswil	356.25		1'000.00		464.25	
7101.4120.01	Konzessionen		300.00				
7101.4240.01	Grundgebühren		183'056.30		180'000.00		182'490.15
7101.4240.02	Benützungsgebühren		211'006.35		215'000.00		218'132.70
7101.4240.03	Dienstleistungen für Dritte		420.00				210.00
7101.4240.51	Anschlussgebühren		53'580.00		50'000.00		595'020.00
7101.4250.01	Verkaufserlöse						74.30
7101.4260.01	Beitrag IBI Pumpwerk Erlen		7'659.00		5'000.00		4'931.35
7101.4260.02	Rückerstattungen Dritter		1'673.60				4'941.95
7101.4290.01	Übrige Entgelt						0.43
7101.4409.91	Interne Verrechnung kalk. Zinsen		1'382.25				
7101.4510.01	Entnahme SF Werterhalt		32'378.10		46'000.00		28'318.25
7101.9011.01	Abschluss SF Aufwandüberschuss		23'789.54		69'410.00		74'464.59
72	Abwasserentsorgung	5'044'259.46	5'044'259.46	251'000.00	251'000.00	1'240'173.38	1'240'173.38
720	Abwasserentsorgung	5'044'259.46	5'044'259.46	251'000.00	251'000.00	1'240'173.38	1'240'173.38
7200	Abwasserentsorgung allgemein	4'730'728.56	324'770.05	251'000.00	251'000.00		
7200.3632.01	Beitrag an Gemeindeverband ARA Region Interlaken - Gebührenverbilligung	251'000.00		251'000.00			
7200.3893.01	Einlage in SF Gebühren Abwasser	4'479'728.56					
7200.4893.01	Entnahme aus SF Gebühren Abwasser		324'770.05		251'000.00		
7201	Abwasserentsorgung (Gemeindebetrieb)	313'530.90	4'719'489.41			1'240'173.38	1'240'173.38
7201.3010.01	Löhne Betriebspersonal					1'040.00	
7201.3053.01	AG-Beiträge Unfallversicherung					8.25	
7201.3120.01	Energiebezug Pumpwerke	1'270.05				9'839.30	
7201.3130.01	Dienstleistungen Dritter, Einkauf von Leistungen					29'553.45	
7201.3130.02	Telefon, Porti					621.17	
7201.3134.01	Sachversicherungsprämien					2'308.50	
7201.3137.01	Steuern und Abgaben					99.95	
7201.3143.01	Unterhalt Pumpwerke					14'652.06	
7201.3143.02	Unterhalt Abwasserleitungen (Netz)	4'500.00				15'173.50	
7201.3170.01	Reisekosten, Spesen					13.10	
7201.3181.01	Forderungsverluste Gebühren					0.31	
7201.3192.01	Abgeltung von Nutzungsrechten Dritter (Erlenquartier)					7'774.00	
7201.3300.31	Planmässige Abschreibungen Abwasserentsorgung					22'667.20	
7201.3301.31	Ausserplanmässige Abschreibungen Abwasserentsorgung	307'760.85					
7201.3510.11	Einlagen SF Werterhalt nach Wiederbeschaffungswert					246'972.00	
7201.3510.51	Einlagen SF Werterhalt aus Anschlussgebühren					633'304.50	
7201.3612.91	Interne Verrechnung zu allg. Haushalt 0220					5'960.00	

12. Details zur Rechnung

12.2 Erfolgsrechnung nach Funktionen

Konto	Erfolgsrechnung Funktionale Gliederung ER	Rechnung 2023		Budget 2023		Rechnung 2022	
		Aufwand	Ertrag	Aufwand	Ertrag	Aufwand	Ertrag
7201.3612.92	Interne Verrechnung zu allg. Haushalt 6150					21'645.00	
7201.3632.01	Beitrag an Gemeindeverband ARA Region Interlaken					90'673.15	
7201.4240.01	Grundgebühren						197'074.75
7201.4240.02	Benützungsgebühren						309'845.15
7201.4240.51	Anschlussgebühren		-68'000.00				633'304.50
7201.4260.01	Rückerstattungen Dritter						23'920.90
7201.4290.01	Übrige Entgelt						0.52
7201.4409.91	Interne Verrechnung kalk. Zinsen						19'585.95
7201.4510.01	Entnahme SF Werterhalt		3'762'690.93				56'441.61
7201.9010.01	Abschluss SF Ertragsüberschuss					137'867.94	
7201.9011.01	Abschluss SF Aufwandüberschuss		1'024'798.48				
73	Abfall	239'425.80	239'425.80	262'300.00	262'300.00	250'396.53	250'396.53
730	Abfall	239'425.80	239'425.80	262'300.00	262'300.00	250'396.53	250'396.53
7300	Tierkörperbeseitigung	10'939.60	10'939.60	9'600.00	9'600.00	11'537.90	11'537.90
7300.3632.01	Beitrag an Gemeindeverband kombinierte Schlachthanlage	10'939.60		9'600.00		11'537.90	
7300.4612.01	Int. Verrechnung Nettoaufwand Tierkörperbeseitigung		10'939.60		9'600.00		11'537.90
7301	Abfall [Gemeindebetrieb]	228'486.20	228'486.20	252'700.00	252'700.00	238'858.63	238'858.63
7301.3101.01	Betriebs- und Verbrauchsmaterial			200.00			
7301.3102.01	Drucksachen, Publikationen	2'928.00		1'100.00		712.00	
7301.3111.01	Anschaffung Maschinen, Geräte, Einrichtungen	683.05		3'000.00		1'168.20	
7301.3130.01	Kehrichtabfuhr, Transportkosten	70'616.75		76'300.00		74'801.20	
7301.3130.02	Entsorgungsggebühren	108'809.00		123'300.00		114'912.15	
7301.3130.03	Sonderabfälle	2'684.35		2'500.00		2'188.35	
7301.3130.04	Porto und Bankspesen, Rechnungsstellung	2'160.40		2'100.00		1'823.50	
7301.3149.01	Unterhalt Abfallsammelstellen			1'500.00			
7301.3151.01	Unterhalt Maschinen, Geräte, Einrichtungen			500.00			
7301.3181.01	Forderungsverluste Gebühren	23.90				0.88	
7301.3612.01	Entschädigung Papiersammlung Schule 2190	3'504.35		7'000.00		6'764.95	
7301.3612.91	Int. Verrechnung Nettoaufwand Tierkörperbeseitigung	10'939.60		9'600.00		11'537.90	
7301.3612.92	Interne Verrechnung zu allg. Haushalt 0220	3'910.20		4'200.00		2'787.00	
7301.3612.93	Interne Verrechnung zu allg. Haushalt 6150	21'105.00		21'400.00		22'162.50	
7301.4240.01	Grundgebühren		99'774.35		96'600.00		99'153.40
7301.4240.02	AVAG (Sackgebühren)		89'604.20		92'000.00		90'810.80
7301.4240.03	Container (Andock- und Gewichtsggebühren)		28'573.85		23'000.00		27'800.45
7301.4250.01	Verkaufserlöse		268.40		100.00		189.60
7301.4260.01	Rückerstattungen Dritter		7'284.70		5'000.00		9'032.90
7301.4290.01	Übrige Entgelt		600.00		550.00		644.77
7301.4320.01	Bestandesveränderung Recycling-Säcke		-270.00				120.00
7301.4409.91	Interne Verrechnung kalk. Zinsen		2'227.20		2'200.00		2'288.90
7301.4451.01	Dividende AVAG		423.50		420.00		423.50
7301.9010.01	Abschluss SF Ertragsüberschuss	1'121.60					
7301.9011.01	Abschluss SF Aufwandüberschuss				32'830.00		8'394.31
74	Verbauungen	1'567.35		8'500.00		1'693.05	
741	Gewässerverbauungen	1'567.35		2'500.00		1'693.05	
7410	Gewässerverbauungen	1'567.35		2'500.00		1'693.05	
7410.3131.01	Planungen, Projektierungen Dritter			500.00			

12. Details zur Rechnung

12.2 Erfolgsrechnung nach Funktionen

Konto	Erfolgsrechnung Funktionale Gliederung ER	Rechnung 2023		Budget 2023		Rechnung 2022	
		Aufwand	Ertrag	Aufwand	Ertrag	Aufwand	Ertrag
7410.3142.01	Unterhalt Wasserbau	1'567.35		2'000.00		1'693.05	
745	Naturgefahren			6'000.00			
7450	Naturgefahren			6'000.00			
7450.3134.01	Beitrag an Einsatzkostenversicherung			6'000.00			
76	Bekämpfung von Umweltverschmutzung	7'241.50	4'960.00	6'800.00	4'500.00	2'498.30	224.00
761	Luftreinhaltung und Klimaschutz	4'960.00	4'960.00	4'500.00	4'500.00	224.00	224.00
7610	Luftreinhaltung und Klimaschutz	4'960.00	4'960.00	4'500.00	4'500.00	224.00	224.00
7610.3130.01	Rauchgaskontrollen, Ölfeuerungskontrollen	4'960.00		4'500.00		224.00	
7610.4210.01	Gebühren für Amtshandlungen		4'960.00		4'500.00		224.00
769	Bekämpfung von Umweltverschmutzung	2'281.50		2'300.00		2'274.30	
7690	Bekämpfung von Umweltverschmutzung	2'281.50		2'300.00		2'274.30	
7690.3632.01	Beitrag an Regionalkonferenz Oberland-Ost, Energieberatung	2'281.50		2'300.00		2'274.30	
77	Übriger Umweltschutz	63'445.85		76'100.00		70'219.37	
771	Friedhof und Bestattung	49'106.95		55'600.00		51'336.75	
7716	Regionale Friedhoforganisation	49'106.95		55'600.00		51'336.75	
7716.3130.01	Bestattungskosten	6'935.15		3'000.00		2'405.05	
7716.3632.01	Beitrag an Begräbnisgemeindeverband Gsteig-Interlaken	42'171.80		52'600.00		48'931.70	
779	Umweltschutz	14'338.90		20'500.00		18'882.62	
7791	Öffentliche Toilettenanlagen	13'985.65		16'700.00		15'317.32	
7791.3101.01	Betriebs- und Verbrauchsmaterial	3'654.40		2'500.00		1'253.45	
7791.3111.01	Anschaffung Geräte, Einrichtungen			1'000.00			
7791.3120.01	Energie, Ver- und Entsorgung	1'579.25		3'600.00		3'252.50	
7791.3130.01	Dienstleistungen Dritter	8'658.20		8'000.00		9'265.20	
7791.3134.01	Sachversicherungen	93.80		100.00		86.35	
7791.3144.01	Unterhalt Toilettenanlagen			1'500.00		1'459.82	
7792	Hundetoiletten	353.25		3'800.00		3'565.30	
7792.3101.01	Betriebs- und Verbrauchsmaterial	353.25		3'000.00		2'156.50	
7792.3111.01	Anschaffung Geräte, Einrichtungen (Robidog)			800.00		1'408.80	
79	Raumordnung	71'703.40		50'010.00		51'931.05	
790	Raumordnung	71'703.40		50'010.00		51'931.05	
7900	Raumordnung allgemein	50'155.90		28'590.00		30'451.55	
7900.3000.01	Sitzungsgeld Volkswirtschaftskommission	2'040.00		3'500.00		2'200.00	
7900.3050.01	AG-Beiträge AHV, IV, EO, ALV, VK	56.95		60.00		54.35	
7900.3053.01	AG-Beiträge Unfallversicherung	2.20		10.00		2.10	
7900.3054.01	AG-Beiträge Familienausgleichskasse	13.20		20.00		12.60	
7900.3102.01	Drucksachen, Publikationen	20.00		300.00			
7900.3130.01	Dienstleistungen Dritter	1'475.40		1'500.00			

12. Details zur Rechnung

12.2 Erfolgsrechnung nach Funktionen

Konto	Erfolgsrechnung Funktionale Gliederung ER	Rechnung 2023		Budget 2023		Rechnung 2022	
		Aufwand	Ertrag	Aufwand	Ertrag	Aufwand	Ertrag
7900.3131.01	Planungen, Projektierungen	31'058.15		7'600.00		12'692.50	
7900.3320.91	Planmässige Abschreibungen immaterielle Anlagen	15'490.00		15'600.00		15'490.00	
7907	Regionalkonferenzen	21'547.50		21'420.00		21'479.50	
7907.3632.01	Beitrag an Regionalkonferenz Oberland-Ost, Basisbeitrag	21'547.50		21'420.00		21'479.50	
8	Volkswirtschaft	151'580.40	111'197.50	72'060.00	105'000.00	82'845.30	114'233.30
81	Landwirtschaft	4'124.25		4'060.00		4'114.65	
811	Verwaltung, Vollzug und Kontrolle	4'124.25		4'060.00		4'114.65	
8110	Verwaltung, Vollzug und Kontrolle	4'124.25		4'060.00		4'114.65	
8110.3010.01	Lohn Ackerbauleiter	1'000.00		1'000.00		1'000.00	
8110.3050.01	AG-Beiträge AHV, IV, EO, ALV, VK	64.75				64.75	
8110.3053.01	AG-Beiträge Unfallversicherung	2.50		10.00		2.50	
8110.3054.01	AG-Beiträge Familienausgleichskasse	15.00				15.00	
8110.3632.01	Beitrag an Regionalkonferenz Oberland-Ost, regionalen Landschaftsfonds	3'042.00		3'050.00		3'032.40	
82	Forstwirtschaft	58'332.65		58'200.00		58'057.15	
820	Forstwirtschaft	58'332.65		58'200.00		58'057.15	
8200	Forstwirtschaft	58'332.65		58'200.00		58'057.15	
8200.3612.01	Entschädigung für Leistungen der Burgergemeinde	40'000.00		40'000.00		40'000.00	
8200.3632.01	Beitrag an Gemeindeverband für die Erhaltung der Wälder	18'332.65		18'200.00		18'057.15	
84	Tourismus	9'786.00		9'800.00		9'786.00	
840	Tourismus	9'786.00		9'800.00		9'786.00	
8400	Tourismus	8'500.00		8'500.00		8'500.00	
8400.3636.01	Beitrag an Bönigen-Iseltwald Tourismus	8'500.00		8'500.00		8'500.00	
8406	Regionaler Tourismus	1'286.00		1'300.00		1'286.00	
8406.3636.01	Beitrag an Interlaken Tourismus (Eventkoordinationsstelle)	1'286.00		1'300.00		1'286.00	
87	Brennstoffe und Energie	79'337.50	111'197.50		105'000.00	10'887.50	114'233.30
871	Elektrizität		106'197.50		100'000.00		109'233.30
8710	Elektrizität allgemein		106'197.50		100'000.00		109'233.30
8710.4120.01	Konzessionsabgabe BKW Energie AG		106'197.50		100'000.00		109'233.30
872	Erdöl und Gas		5'000.00		5'000.00		5'000.00
8720	Erdöl und Gas allgemein		5'000.00		5'000.00		5'000.00
8720.4120.01	Entschädigung von IBI für Durchleitungsrechte		5'000.00		5'000.00		5'000.00
879	Energie	79'337.50				10'887.50	
8796	Regionale Fernwärmanlage Energie	79'337.50				10'887.50	

12. Details zur Rechnung

12.2 Erfolgsrechnung nach Funktionen

Konto	Erfolgsrechnung Funktionale Gliederung ER	Rechnung 2023		Budget 2023		Rechnung 2022	
		Aufwand	Ertrag	Aufwand	Ertrag	Aufwand	Ertrag
8796.3650.50	Wertberichtigung Beteiligungen AVARI AG	79'337.50				10'887.50	
9	Finanzen und Steuern	939'099.72	9'586'118.20	966'220.00	8'036'933.50	1'360'184.35	7'829'096.28
91	Steuern	47'203.25	7'464'873.05	55'200.00	6'601'400.00	85'337.50	6'870'806.15
910	Steuern	47'203.25	7'464'873.05	55'200.00	6'601'400.00	85'337.50	6'870'806.15
9100	Allgemeine Gemeindesteuern	46'073.75	6'249'646.95	55'000.00	5'580'700.00	81'351.85	5'681'069.95
9100.3180.01	Wertberichtigung gefährdete Steuerguthaben	7'343.55				39'151.05	
9100.3181.01	Forderungsverluste, -verzichte allgemeine Steuern (Steuererlasse)	38'730.20		55'000.00		42'200.80	
9100.4000.01	Einkommenssteuern		5'167'692.30		4'925'000.00		4'752'392.75
9100.4000.21	Nachsteuern und Bussen natürliche Personen		8'271.25		5'000.00		26'132.90
9100.4000.41	Aktive Steuerauscheidungen Einkommen (Steuerteilungen z.G. Gde nat.P.)		245'273.50		75'000.00		97'484.85
9100.4000.51	Passive Steuerauscheidungen Einkommen (Steuerteilungen z.L. Gde nat.P.)		-93'045.85		-110'000.00		-65'291.50
9100.4000.61	Pauschale Steueranrechnungen NP		-574.60		-500.00		-528.60
9100.4001.01	Vermögenssteuern		549'844.05		497'000.00		570'575.40
9100.4001.41	Aktive Steuerauscheidungen Vermögen (Steuerteilungen NP)		41'177.25		26'000.00		40'672.85
9100.4001.51	Passive Steuerauscheidung Vermögen (Steuerteilungen NP)		-27'027.10		-21'000.00		-22'553.30
9100.4002.01	Quellensteuern		45'033.05		45'000.00		3'121.75
9100.4002.11	Quellensteuern ausserhalb der Ertragsabrechnung (BGSA, Grenzgänger)		648.50		500.00		654.05
9100.4010.01	Gewinnsteuern		234'187.20		100'000.00		255'727.20
9100.4010.41	Aktive Steuerauscheidungen Gewinnsteuern (Steuerteilungen JP)		166'125.50		40'000.00		161'576.40
9100.4010.51	Passive Steuerauscheidungen Gewinnsteuern (Steuerteilungen JP)		-145'297.30		-10'000.00		-103'057.10
9100.4010.71	Rückstellung Steuerauscheidung JP (Steuerteilungen)		45'305.25				-46'485.55
9100.4011.01	Kapitalsteuern		1'457.50		2'000.00		484.45
9100.4011.41	Aktive Steuerauscheidungen Kapitalsteuern (Steuerteilungen JP)		851.80		100.00		29.45
9100.4011.51	Passive Steuerauscheidungen Kapitalsteuern (Steuerteilungen JP)		-13.30		-500.00		-260.35
9100.4019.01	Holdingsteuern				100.00		
9100.4029.01	Eingang abgeschriebene Steuern		9'737.95		7'000.00		10'394.30
9101	Sondersteuern	734.80	386'485.55		240'000.00	3'749.85	367'357.25
9101.3181.01	Forderungsverluste Sondersteuern	734.80				3'749.85	
9101.4022.01	Grundstückgewinnsteuern		191'428.00		120'000.00		197'530.50
9101.4022.11	Sonderveranlagungen		195'057.55		120'000.00		169'826.75
9102	Liegenschaftssteuern	194.70	810'240.55		762'000.00	85.80	803'778.95
9102.3181.01	Forderungsverluste Liegenschaftssteuern	194.70				85.80	
9102.4021.01	Liegenschaftssteuern		810'240.55		762'000.00		803'778.95
9103	Hundetaxe	200.00	18'500.00	200.00	18'700.00	150.00	18'600.00
9103.3181.01	Forderungsverluste Hundetaxe	200.00		200.00		150.00	
9103.4033.01	Hundetaxe		18'500.00		18'500.00		18'000.00
9103.4270.01	Bussen				200.00		600.00

12. Details zur Rechnung

12.2 Erfolgsrechnung nach Funktionen

Konto	Erfolgsrechnung Funktionale Gliederung ER	Rechnung 2023		Budget 2023		Rechnung 2022	
		Aufwand	Ertrag	Aufwand	Ertrag	Aufwand	Ertrag
93	Finanz- und Lastenausgleich	469'570.00	808'640.00	480'800.00	866'100.00	472'671.00	879'595.00
930	Finanz- und Lastenausgleich	469'570.00	808'640.00	480'800.00	866'100.00	472'671.00	879'595.00
9300	Finanz- und Lastenausgleich	469'570.00	808'640.00	480'800.00	866'100.00	472'671.00	879'595.00
9300.3621.61	Lastenausgleich neue Aufgabenteilung	469'570.00		480'800.00		472'671.00	
9300.4621.51	Mindestausstattung		127'917.00		166'700.00		182'572.00
9300.4621.61	Geografisch-topografischer Zuschuss		2'259.00				1'888.00
9300.4621.62	Soziodemografischer Zuschuss		21'416.00		24'000.00		24'881.00
9300.4622.71	Disparitätenabbau Gemeinden		657'048.00		675'400.00		670'254.00
95	Ertragsanteile, übrige		18'654.30		20'000.00		21'261.50
950	Ertragsanteile, übrige		18'654.30		20'000.00		21'261.50
9500	Ertragsanteile, übrige		18'654.30		20'000.00		21'261.50
9500.4024.01	Erbschafts- und Schenkungssteuern		3'096.60		10'000.00		10'330.75
9500.4600.01	Ertragsanteile an Direkter Bundessteuer		15'557.70		10'000.00		10'930.75
96	Vermögens- und Schuldenverwaltung	73'332.82	37'572.20	81'220.00	40'267.00	66'547.62	41'158.63
961	Zinsen	72'254.05	20'549.70	76'600.00	26'012.00	65'479.10	22'481.70
9610	Zinsen	72'254.05	20'549.70	76'600.00	26'012.00	65'479.10	22'481.70
9610.3181.02	Forderungsverluste Verzugszins (NESKO)	1'209.00		2'000.00		865.80	
9610.3400.01	Zinsaufwand laufende Verbindlichkeiten					0.20	
9610.3401.01	Zinsaufwand kurzfristige Verbindlichkeiten			5'000.00		7'466.65	
9610.3406.01	Zinsaufwand langfristige Verbindlichkeiten	59'100.00		59'100.00		27'450.00	
9610.3409.91	Interne Verrechnung kalk. Zinsen	3'609.45		2'200.00		21'874.85	
9610.3409.92	Interne Verrechnung kalk. Zinsen Sonderrechnungen/Legate	5'310.60		5'300.00		5'305.95	
9610.3499.01	Vergütungszins Steuern (NESKO)	3'025.00		3'000.00		2'515.65	
9610.4401.01	Verzugszins Steuern (NESKO)		20'526.90		20'000.00		20'580.80
9610.4401.02	Verzugszins auf Forderungen		17.80				84.95
9610.4407.01	Zinsertrag langfristige Finanzanlagen		5.00		12.00		4.00
9610.4409.91	Interne Verrechnung kalk. Zinsen				6'000.00		1'811.95
963	Liegenschaften des Finanzvermögens	1'014.17	16'011.75	4'060.00	14'000.00	998.02	17'962.35
9630	Liegenschaften des Finanzvermögens	1'014.17	16'011.75	4'060.00	14'000.00	998.02	17'962.35
9630.3111.01	Anschaffungen Maschinen, Geräte			500.00			
9630.3134.01	Sachversicherungen	375.72		350.00		339.87	
9630.3430.01	Baulicher Unterhalt Liegenschaften FV	91.35		2'000.00		606.90	
9630.3431.01	Nicht baulicher Unterhalt Liegenschaften FV	495.85		1'150.00			
9630.3439.01	Übriger Liegenschaftsaufwand FV	51.25		60.00		51.25	
9630.4430.01	Mietzinse		6'000.00		6'000.00		6'000.00
9630.4430.02	Pacht-/Baurechtszinse		10'011.75		8'000.00		7'962.35
9630.4443.01	Marktwertanpassungen Liegenschaften						4'000.00
969	Finanzvermögen	64.60	1'010.75	560.00	255.00	70.50	714.58
9690	Finanzvermögen	64.60	1'010.75	560.00	255.00	70.50	714.58
9690.3130.01	Bankspesen	64.60		560.00		64.60	

12. Details zur Rechnung

12.2 Erfolgsrechnung nach Funktionen

Konto	Erfolgsrechnung Funktionale Gliederung ER	Rechnung 2023		Budget 2023		Rechnung 2022	
		Aufwand	Ertrag	Aufwand	Ertrag	Aufwand	Ertrag
9690.3499.01	Übriger Finanzaufwand					5.90	
9690.4290.01	Übrige Entgelte		440.75				459.58
9690.4420.01	Dividenden		270.00		255.00		255.00
9690.4440.01	Marktwertanpassungen Wertschriften FV		300.00				
97	Rückverteilungen		895.40		400.00		1'137.95
971	Rückverteilungen aus CO2-Abgabe		895.40		400.00		1'137.95
9710	Rückverteilungen aus CO2-Abgabe		895.40		400.00		1'137.95
9710.4699.11	Anteil aus Rückvergütung CO2 Abgabe		895.40		400.00		1'137.95
99	Nicht aufgeteilte Posten	348'993.65	1'255'483.25	349'000.00	508'766.50	735'628.23	15'137.05
990	Nicht aufgeteilte Posten	348'993.65		349'000.00		348'993.70	
9901	Abschreibungen bisheriges VV	348'993.65		349'000.00		348'993.70	
9901.3300.90	Planmässige Abschreibungen bish. VV (12 Jahre)	348'993.65		349'000.00		348'993.70	
995	Neutrale Aufwendungen und Erträge		66'910.30		15'100.00		15'137.05
9950	Neutrale Aufwendungen und Erträge		66'910.30		15'100.00		15'137.05
9950.4632.01	Beitrag von SF Bootsanlagen		51'773.25				
9950.4896.01	Entnahme aus der Neubewertungsreserve		15'137.05		15'100.00		15'137.05
999	Abschluss		1'188'572.95		493'666.50	386'634.53	
9990	Abschluss		1'188'572.95		493'666.50	386'634.53	
9990.9000.01	Ertragsüberschuss Erfolgsrechnung					386'634.53	
9990.9001.01	Aufwandüberschuss Erfolgsrechnung		1'188'572.95		493'666.50		

12. Details zur Rechnung

12.3 Erfolgsrechnung nach Sachgruppen

Konto	Erfolgsrechnung Sachgruppengliederung ER	Rechnung 2023		Budget 2023		Rechnung 2022	
		Aufwand	Ertrag	Aufwand	Ertrag	Aufwand	Ertrag
	Total	17'347'830.03	17'347'830.03	10'998'718.00	10'998'718.00	11'765'849.05	11'765'849.05
3	Aufwand	17'346'708.43		10'998'718.00		11'241'346.58	
30	Personalaufwand	1'694'784.20		1'830'510.00		1'704'099.90	
300	Behörden und Kommissionen	87'815.00		95'920.00		85'940.00	
3000	Löhne, Tag- und Sitzungsgelder an Behörden und Kommissionen	87'815.00		95'920.00		85'940.00	
301	Löhne des Verwaltungs- und Betriebspersonals	1'321'831.05		1'406'900.00		1'316'565.55	
3010	Löhne des Verwaltungs- und Betriebspersonals	1'321'831.05		1'406'900.00		1'316'565.55	
304	Zulagen	18'583.20		18'650.00		19'535.25	
3040	Betreuungszulagen	18'583.20		18'650.00		19'535.25	
305	Arbeitgeberbeiträge	234'438.15		268'940.00		246'718.30	
3050	AG-Beiträge AHV, IV, EO, ALV, Verwaltungskosten	89'336.45		96'260.00		93'300.40	
3052	AG-Beiträge an Pensionskassen	79'836.50		101'430.00		88'286.90	
3053	AG-Beiträge an Unfallversicherungen	23'514.85		24'300.00		21'746.00	
3054	AG-Beiträge an Familienausgleichskasse	20'697.05		23'800.00		21'616.80	
3055	AG-Beiträge an Krankentaggeldversicherungen	21'053.30		23'150.00		21'768.20	
309	Übriger Personalaufwand	32'116.80		40'100.00		35'340.80	
3090	Aus- und Weiterbildung des Personals	15'307.85		23'500.00		22'043.50	
3091	Personalwerbung	3'956.75		2'600.00		3'017.45	
3099	Übriger Personalaufwand	12'852.20		14'000.00		10'279.85	
31	Sach- und übriger Betriebsaufwand	1'697'977.38		1'864'586.00		1'662'568.92	
310	Material- und Warenaufwand	222'342.10		230'183.00		201'169.42	
3100	Büromaterial	12'815.38		16'100.00		10'924.16	
3101	Betriebs-, Verbrauchsmaterial	54'261.56		52'600.00		52'193.90	
3102	Drucksachen, Publikationen	25'134.50		26'050.00		25'463.75	
3103	Fachliteratur, Zeitschriften	11'514.14		12'160.00		10'873.75	
3104	Lehrmittel	94'952.33		91'073.00		85'517.61	
3105	Lebensmittel	21'007.40		28'050.00		14'041.00	
3106	Medizinisches Material	251.40		1'650.00		249.20	
3109	Übriger Material- und Warenaufwand	2'405.39		2'500.00		1'906.05	
311	Nicht aktivierbare Anlagen	92'868.52		119'900.00		77'755.95	
3110	Büromöbel und Geräte	6'313.92		13'800.00		14'166.65	
3111	Maschinen, Geräte und Fahrzeuge	29'348.25		37'650.00		14'766.90	
3112	Kleider, Wäsche, Vorhänge	3'934.65		4'200.00		1'035.25	
3113	Hardware	49'159.90		51'050.00		31'180.65	
3118	Immaterielle Anlagen	4'111.80		13'200.00		16'606.50	
312	Ver- und Entsorgung Liegenschaften Verwaltungsvermögen	179'326.90		153'010.00		186'261.55	
3120	Ver- und Entsorgung Liegenschaften Verwaltungsvermögen	179'326.90		153'010.00		186'261.55	
313	Dienstleistungen und Honorare	646'924.39		702'843.00		610'466.46	
3130	Dienstleistungen Dritter	476'971.44		552'943.00		440'930.46	
3131	Planung und Projektierungen Dritter	58'375.75		39'600.00		41'342.40	
3132	Honorare externe Berater, Gutachter, Fachexperten etc.	44'794.50		34'600.00		59'522.45	
3134	Sachversicherungsprämien	52'215.20		57'700.00		51'900.50	
3136	Honorare privatärztlicher Tätigkeit	9'780.00		11'200.00		12'372.50	
3137	Steuern und Abgaben	4'787.50		4'800.00		4'398.15	
3139	Lehrlingsprüfungen			2'000.00			

12. Details zur Rechnung

12.3 Erfolgsrechnung nach Sachgruppen

Konto	Erfolgsrechnung Sachgruppengliederung ER	Rechnung 2023		Budget 2023		Rechnung 2022	
		Aufwand	Ertrag	Aufwand	Ertrag	Aufwand	Ertrag
314	Baulicher Unterhalt und betrieblicher Unterhalt	246'079.04		345'900.00		289'009.67	
3140	Unterhalt an Grundstücken	600.00		8'500.00		11'630.20	
3141	Unterhalt Strassen / Verkehrswege	59'524.08		155'100.00		62'210.97	
3142	Unterhalt Wasserbau	24'477.95		40'500.00		32'970.30	
3143	Unterhalt übrige Tiefbauten	25'239.44		26'000.00		62'356.42	
3144	Unterhalt Hochbauten, Gebäude	118'193.72		97'300.00		92'357.62	
3149	Unterhalt übrige Sachanlagen	18'043.85		18'500.00		27'484.16	
315	Unterhalt Mobilien und immaterielle Anlagen	132'271.74		145'785.00		123'041.48	
3150	Unterhalt Büromöbel und -geräte	2'256.95		4'200.00		768.95	
3151	Unterhalt Apparate, Maschinen, Geräte, Fahrzeuge, Werkzeuge	58'669.95		73'700.00		60'736.95	
3153	Informatik-Unterhalt (Hardware)	3'848.35		4'000.00		4'475.45	
3156	Unterhalt medizinische Geräte			350.00			
3158	Unterhalt immaterielle Anlagen	65'188.34		59'935.00		55'107.13	
3159	Unterhalt übrige mobile Anlagen	2'308.15		3'600.00		1'953.00	
316	Mieten, Leasing, Pachten, Benützungsgebühren	32'303.45		29'530.00		28'545.85	
3160	Miete und Pacht Liegenschaften	17'690.85		17'730.00		17'690.85	
3161	Mieten, Benützungskosten Anlagen	14'612.60		11'800.00		10'855.00	
317	Spesenentschädigungen	89'486.19		70'635.00		43'904.65	
3170	Reisekosten und Spesen	19'350.04		25'835.00		25'207.00	
3171	Exkursionen, Schulreisen und Lager	70'136.15		44'800.00		18'697.65	
318	Wertberichtigungen auf Forderungen	48'570.95		57'200.00		88'920.64	
3180	Wertberichtigungen auf Forderungen	7'343.55				39'151.05	
3181	Tatsächliche Forderungsverluste	41'227.40		57'200.00		49'769.59	
319	Verschiedener Betriebsaufwand	7'804.10		9'600.00		13'493.25	
3190	Schadenersatzleistungen			1'000.00		393.65	
3192	Abgeltung von Rechten	100.00		100.00		7'874.00	
3199	Übriger Betriebsaufwand	7'704.10		8'500.00		5'225.60	
33	Abschreibungen Verwaltungsvermögen	1'175'679.30		885'400.00		866'513.65	
330	Sachanlagen VV	1'120'172.90		848'900.00		830'177.75	
3300	Planmässige Abschreibungen Sachanlagen	812'412.05		848'900.00		830'177.75	
3301	Ausserplanmässige Abschreibungen Sachanlagen	307'760.85					
332	Abschreibungen Immaterielle Anlagen	55'506.40		36'500.00		36'335.90	
3320	Planmässige Abschreibungen immaterielle Anlagen	55'506.40		36'500.00		36'335.90	
34	Finanzaufwand	71'683.50		83'810.00		67'089.30	
340	Zinsaufwand	68'020.05		77'600.00		63'909.60	
3400	Verzinsung laufende Verbindlichkeiten					0.20	
3401	Verzinsung kurzfristige Finanzverbindlichkeiten			5'000.00		7'466.65	
3406	Verzinsung langfristige Finanzverbindlichkeiten	59'100.00		59'100.00		27'450.00	
3409	Übrige Passivzinsen	8'920.05		13'500.00		28'992.75	
343	Liegenschaftenaufwand Finanzvermögen	638.45		3'210.00		658.15	
3430	Baulicher Unterhalt Liegenschaften FV	91.35		2'000.00		606.90	
3431	Nicht baulicher Unterhalt Liegenschaften FV	495.85		1'150.00			
3439	Übriger Liegenschaftsaufwand FV	51.25		60.00		51.25	
349	Verschiedener Finanzaufwand	3'025.00		3'000.00		2'521.55	
3499	Übriger Finanzaufwand	3'025.00		3'000.00		2'521.55	

12. Details zur Rechnung

12.3 Erfolgsrechnung nach Sachgruppen

Konto	Erfolgsrechnung Sachgruppengliederung ER	Rechnung 2023		Budget 2023		Rechnung 2022	
		Aufwand	Ertrag	Aufwand	Ertrag	Aufwand	Ertrag
35	Einlagen in Fonds und Spezialfinanzierungen	263'556.00		260'000.00		1'685'272.50	
351	Einlagen in Fonds und Spezialfinanzierungen im Eigenkapital	263'556.00		260'000.00		1'685'272.50	
3510	Einlagen in Spezialfinanzierungen EK	263'556.00		260'000.00		1'685'272.50	
36	Transferaufwand	7'955'092.87		6'069'812.00		5'251'863.65	
361	Entschädigungen an Gemeinwesen	5'008'062.17		3'731'120.00		3'145'396.85	
3611	Entschädigungen an Kantone und Konkordate	4'427'675.22		3'165'020.00		2'527'136.90	
3612	Entschädigungen an Gemeinden und Gemeindeverbände	580'386.95		566'100.00		618'259.95	
362	Finanz- und Lastenausgleich	469'570.00		480'800.00		472'671.00	
3621	Finanz- und Lastenausgleich an Kanton	469'570.00		480'800.00		472'671.00	
363	Beiträge an Gemeinwesen und Dritte	2'397'428.70		1'857'192.00		1'621'093.80	
3631	Beiträge an Kantone und Konkordate	1'429'795.35		878'736.00		823'903.75	
3632	Beiträge an Gemeinden und Gemeindeverbände	737'629.95		747'436.00		565'999.15	
3634	Beiträge an öffentliche Unternehmungen	25'690.00		26'040.00		26'190.00	
3635	Beiträge an private Unternehmungen	58'241.00		75'230.00		73'181.60	
3636	Beiträge an private Organisationen ohne Erwerbszweck	46'668.80		53'250.00		49'180.50	
3637	Beiträge an private Haushalte	99'403.60		76'500.00		82'638.80	
365	Wertberichtigungen Beteiligungen VV	79'337.50				12'007.50	
3650	Wertberichtigungen Beteiligungen VV	79'337.50				12'007.50	
366	Abschreibungen Investitionsbeiträge	694.50		700.00		694.50	
3660	Planmässige Abschreibung Investitionsbeiträge	694.50		700.00		694.50	
37	Durchlaufende Beiträge	1'162.10		1'000.00		1'175.50	
370	Durchlaufende Beiträge	1'162.10		1'000.00		1'175.50	
3702	Gemeinden und Gemeindeverbände	1'162.10		1'000.00		1'175.50	
38	Ausserordentlicher Aufwand	4'479'728.56					
389	Einlagen in das Eigenkapital	4'479'728.56					
3893	Einlagen in Vorfinanzierungen des EK	4'479'728.56					
39	Interne Verrechnungen	7'044.52		3'600.00		2'763.16	
391	Dienstleistungen	7'044.52		3'600.00		2'763.16	
3910	Interne Verrechnung von Dienstleistungen	7'044.52		3'600.00		2'763.16	
4	Ertrag		15'110'669.06		10'402'811.50		11'682'990.15
40	Fiskalertrag		7'467'969.65		6'611'200.00		6'880'536.90
400	Direkte Steuern natürliche Personen		5'937'292.35		5'442'000.00		5'402'661.15
4000	Einkommenssteuern natürliche Personen		5'327'616.60		4'894'500.00		4'810'190.40
4001	Vermögenssteuern natürliche Personen		563'994.20		502'000.00		588'694.95
4002	Quellensteuern natürliche Personen		45'681.55		45'500.00		3'775.80
401	Direkte Steuern juristische Personen		302'616.65		131'700.00		268'014.50

12. Details zur Rechnung

12.3 Erfolgsrechnung nach Sachgruppen

Konto	Erfolgsrechnung Sachgruppengliederung ER	Rechnung 2023		Budget 2023		Rechnung 2022	
		Aufwand	Ertrag	Aufwand	Ertrag	Aufwand	Ertrag
4010	Gewinnsteuern juristische Personen		300'320.65		130'000.00		267'760.95
4011	Kapitalsteuern juristische Personen		2'296.00		1'600.00		253.55
4019	Übrige direkte Steuern juristische Personen				100.00		
402	Übrige Direkte Steuern		1'209'560.65		1'019'000.00		1'191'861.25
4021	Grundsteuern		810'240.55		762'000.00		803'778.95
4022	Vermögensgewinnsteuern		386'485.55		240'000.00		367'357.25
4024	Erbschafts- und Schenkungssteuern		3'096.60		10'000.00		10'330.75
4029	Eingang abgeschriebene Steuern		9'737.95		7'000.00		10'394.30
403	Besitz- und Aufwandsteuern		18'500.00		18'500.00		18'000.00
4033	Hundesteuer		18'500.00		18'500.00		18'000.00
41	Regalien und Konzessionen		131'332.50		121'150.00		134'243.30
412	Konzessionen		131'332.50		121'150.00		134'243.30
4120	Konzessionen		131'332.50		121'150.00		134'243.30
42	Entgelte		1'155'184.91		1'097'790.00		2'772'005.67
421	Gebühren für Amtshandlungen		67'156.45		72'500.00		75'736.75
4210	Gebühren für Amtshandlungen		67'156.45		72'500.00		75'736.75
424	Benützungsgebühren und Dienstleistungen		859'411.17		905'000.00		2'561'213.27
4240	Benützungsgebühren und Dienstleistungen		859'411.17		905'000.00		2'561'213.27
425	Erlös aus Verkäufen		57'298.80		65'200.00		37'250.40
4250	Verkäufe		57'298.80		65'200.00		37'250.40
426	Rückerstattungen		159'163.10		46'140.00		87'638.70
4260	Rückerstattungen und Kostenbeteiligungen Dritter		159'163.10		46'140.00		87'638.70
427	Bussen		11'114.64		8'400.00		9'061.25
4270	Bussen		11'114.64		8'400.00		9'061.25
429	Übrige Entgelte		1'040.75		550.00		1'105.30
4290	Übrige Entgelte		1'040.75		550.00		1'105.30
43	Verschiedene Erträge		-270.00				120.00
432	Bestandesveränderungen		-270.00				120.00
4320	Bestandesveränderungen Halb- und Fertigfabrikate		-270.00				120.00
44	Finanzertrag		57'588.00		55'577.00		79'744.50
440	Zinsertrag		24'159.15		28'212.00		44'356.55
4401	Zinsen Forderungen und Kontokorrente		20'544.70		20'000.00		20'665.75
4407	Zinsen langfristige Finanzanlagen		5.00		12.00		4.00
4409	Übrige Zinsen von Finanzvermögen		3'609.45		8'200.00		23'686.80
442	Beteiligungsertrag FV		270.00		255.00		255.00
4420	Dividenden		270.00		255.00		255.00
443	Liegenschaftenertrag FV		16'011.75		14'000.00		13'962.35
4430	Pacht- und Mietzinse Liegenschaften FV		16'011.75		14'000.00		13'962.35
444	Wertberichtigungen Anlagen FV		300.00				4'000.00
4440	Marktwertanpassungen Wertschriften		300.00				
4443	Marktwertanpassungen Liegenschaften						4'000.00
445	Finanzertrag aus Darlehen und Beteiligungen des VV		423.50		420.00		423.50
4451	Erträge aus Beteiligungen VV		423.50		420.00		423.50
447	Liegenschaftenertrag VV		15'583.60		12'690.00		16'747.10
4472	Vergütung für Benützungen Liegenschaften VV		12'983.60		12'690.00		11'228.60
4479	Übrige Erträge Liegenschaften VV		2'600.00				5'518.50
449	Übriger Finanzertrag		840.00				
4490	Aufwertungen VV		840.00				

12. Details zur Rechnung

12.3 Erfolgsrechnung nach Sachgruppen

Konto	Erfolgsrechnung Sachgruppengliederung ER	Rechnung 2023		Budget 2023		Rechnung 2022	
		Aufwand	Ertrag	Aufwand	Ertrag	Aufwand	Ertrag
45	Entnahmen aus Fonds und Spezialfinanzierungen		3'806'551.92		59'063.50		96'573.05
450	Entnahmen aus Fonds und Spezialfinanzierungen im Fremdkapital		4'479.40		6'060.00		4'809.70
4502	Entnahmen auf Legaten und Stiftungen		4'479.40		6'060.00		4'809.70
451	Entnahmen aus Fonds und Spezialfinanzierungen im Eigenkapital		3'802'072.52		53'003.50		91'763.35
4510	Entnahmen aus Spezialfinanzierungen des EK		3'802'072.52		53'003.50		91'763.35
46	Transferertrag		2'144'198.36		2'187'331.00		1'700'691.02
460	Ertragsanteile		15'557.70		10'000.00		10'930.75
4600	Anteil an Bundeserträgen		15'557.70		10'000.00		10'930.75
461	Entschädigungen von Gemeinwesen		1'183'473.86		1'229'535.00		699'615.57
4611	Entschädigungen von Kantonen und Konkordaten		754'942.96		788'280.00		379'215.86
4612	Entschädigungen von Gemeinden und Gemeindeverbänden		428'530.90		441'255.00		320'399.71
462	Finanz- und Lastenausgleich		808'640.00		866'100.00		879'595.00
4621	Finanz- und Lastenausgleich von Kantonen und Konkordaten		151'592.00		190'700.00		209'341.00
4622	Finanz- und Lastenausgleich von Gemeinden und Gemeindeverbänden		657'048.00		675'400.00		670'254.00
463	Beiträge von Gemeinwesen und Dritten		135'631.40		81'296.00		109'411.75
4631	Beiträge von Kantonen und Konkordaten		79'950.25		72'300.00		100'277.25
4632	Beiträge von Gemeinden und Gemeindeverbänden		55'681.15		8'996.00		9'134.50
469	Verschiedener Transferertrag		895.40		400.00		1'137.95
4699	Rückverteilungen		895.40		400.00		1'137.95
47	Durchlaufende Beiträge		1'162.10		1'000.00		1'175.50
470	Durchlaufende Beiträge		1'162.10		1'000.00		1'175.50
4702	Durchlaufende Beiträge von Gemeinden und Gemeindeverbänden		1'162.10		1'000.00		1'175.50
48	Ausserordentlicher Ertrag		339'907.10		266'100.00		15'137.05
489	Entnahmen aus dem Eigenkapital		339'907.10		266'100.00		15'137.05
4893	Entnahmen aus Vorfinanzierungen des EK		324'770.05		251'000.00		
4896	Entnahmen aus Neubewertungsreserven		15'137.05		15'100.00		15'137.05
49	Interne Verrechnungen		7'044.52		3'600.00		2'763.16
491	Dienstleistungen		7'044.52		3'600.00		2'763.16
4910	Interne Verrechnung von Dienstleistungen		7'044.52		3'600.00		2'763.16
9	Abschlusskonten	1'121.60	2'237'160.97		595'906.50	524'502.47	82'858.90
90	Abschluss Erfolgsrechnung	1'121.60	2'237'160.97		595'906.50	524'502.47	82'858.90
900	Abschluss Erfolgsrechnung		1'188'572.95		493'666.50	386'634.53	
9000	Ertragsüberschuss					386'634.53	
9001	Aufwandüberschuss		1'188'572.95		493'666.50		
901	Abschluss Fonds im EK, Ertragsüberschuss	1'121.60	1'048'588.02		102'240.00	137'867.94	82'858.90
9010	Abschluss Spezialfinanzierungen und Fonds im EK, Ertragsüberschuss	1'121.60				137'867.94	

12. Details zur Rechnung

12.3 Erfolgsrechnung nach Sachgruppen

Konto	Erfolgsrechnung Sachgruppengliederung ER	Rechnung 2023		Budget 2023		Rechnung 2022	
		Aufwand	Ertrag	Aufwand	Ertrag	Aufwand	Ertrag
9011	Abschluss Spezialfinanzierungen und Fonds im EK, Aufwandüberschuss		1'048'588.02		102'240.00		82'858.90

12. Details zur Rechnung

12.4 Investitionsrechnung nach Funktionen

Konto	Investitionsrechnung Funktionale Gliederung IR	Rechnung 2023		Budget 2023		Rechnung 2022	
		Aufwand	Ertrag	Aufwand	Ertrag	Aufwand	Ertrag
	Total	2'777'376.32	2'777'376.32	1'596'000.00	96'000.00	850'995.35	850'995.35
2	Bildung	132'791.60					
21	Obligatorische Schule	132'791.60					
217	Schulliegenschaften	132'791.60					
2170	Schulliegenschaften	132'791.60					
2170.5040.07	Heizungswechsel auf Fernwärme (GR 18.09.2023 CHF 53'000.00)	36'938.60					
2170.5290.01	Anschlussgebühren Fernwärme (Urne 19.07.2021 CHF 95'853.00)	95'853.00					
3	Kultur, Sport und Freizeit, Kirche			22'000.00		122.85	
34	Sport und Freizeit			22'000.00		122.85	
341	Sport			22'000.00		122.85	
3411	Bootshafen			22'000.00		122.85	
3411.5030.52	Bootssteg Fritz-Widmer Damm, Beleuchtung (GR15.07.2019 CHF 22'000.00)			22'000.00		122.85	
6	Verkehr und Nachrichtenübermittlung	310'510.84		719'000.00		345'269.70	
61	Strassenverkehr	310'510.84		719'000.00		345'269.70	
615	Gemeindestrassen	310'510.84		719'000.00		345'269.70	
6150	Gemeindestrassen	310'510.84		719'000.00		345'269.70	
6150.5010.08	Sanierung Rothornstrasse (GV 06.12.2019 CHF 320'000.00)	59'975.90				126'409.90	
6150.5010.09	Sanierung Schulhausgässli (oberer Teil) (Urne 13.12.2020 CHF 80'000.00)	13'996.20		10'000.00		47'731.75	
6150.5010.10	Sanierung Höhenrain (Parz. 273 - Maniplatz) (Urne 13.12.2020 CHF 79'000.00)	40'693.90		9'000.00		30'926.75	
6150.5010.11	Sanierung Gsteigstrasse (GV 01.06.2022 CHF 180'000.00)	7'945.79				140'201.30	
6150.5010.12	Sanierung Iseltwaldstrasse			130'000.00			
6150.5010.13	Sanierung öffentliche Beleuchtung (GV 01.06.2022 CHF 784'500.00)	21'265.80		170'000.00			
6150.5010.14	Sanierung in den Gärten (Interlakenstrasse - Harderstrasse) (GV 01.12.2022 CHF 479'900.00)	166'633.25		400'000.00			
7	Umweltschutz und Raumordnung	1'355'322.13	978'751.75	855'000.00	96'000.00	505'602.80	
71	Wasserversorgung	349'065.68		835'000.00		228'480.70	
710	Wasserversorgung	349'065.68		835'000.00		228'480.70	
7101	Wasserversorgung [Gemeindebetrieb]	349'065.68		835'000.00		228'480.70	
7101.5031.11	Sanierung Leitungen Rothornstrasse (GV 06.12.2019 CHF 190'000.00)	13'180.85		5'000.00		88'115.75	

12. Details zur Rechnung

12.4 Investitionsrechnung nach Funktionen

Konto	Investitionsrechnung Funktionale Gliederung IR	Rechnung 2023		Budget 2023		Rechnung 2022	
		Aufwand	Ertrag	Aufwand	Ertrag	Aufwand	Ertrag
7101.5031.13	Sanierung Leitungen Schulhausgässli (oberer Teil) (Urne 13.12.2020 CHF 133'000.00)	21'968.25		5'000.00		79'231.35	
7101.5031.14	Sanierung Leitungen Höhenrain (Parz. 273 - Maniplatz) (Urne 13.12.2020 CHF 85'000.00)	19'693.45		5'000.00		61'133.60	
7101.5031.15	Sanierung Quellableitung Rotmoos (Sammelbrunnstube - Bühl Leitung) (GV 01.12.2022 CHF 670'000.00)	184'927.43		670'000.00			
7101.5031.16	Sanierung Leitungen in den Gärten (Interlakenstrasse - Harderstrasse) (GV 01.12.2022 CHF 173'850.00)	109'295.70		150'000.00			
72	Abwasserentsorgung	978'751.75	978'751.75		96'000.00	273'628.60	
720	Abwasserentsorgung	978'751.75	978'751.75		96'000.00	273'628.60	
7200	Abwasserentsorgung allgemein				96'000.00		
7200.6420.01	Amortisation Darlehen Abwasser Region Interlaken				96'000.00		
7201	Abwasserentsorgung [Gemeindebetrieb]	978'751.75	978'751.75			273'628.60	
7201.5032.04	Sanierung Leitungen Aareweg (KSE1/D1 bis C1), Projektierung (GR 01.02.2016 CHF 20'000.00, NK GR 12.12.2016 CHF 40'000.00, NK GV 06.12.2019 CHF 50'000.00)					16'372.15	
7201.5032.09	Sanierung Leitungen Rothornstrasse (GV 06.12.2019 CHF 230'000.00)					119'671.95	
7201.5032.10	Sanierung Leitungen Schulhausgässli (oberer Teil) (Urne 13.12.2020 CHF 127'000.00)					65'600.60	
7201.5032.11	Sanierung Leitungen Höhenrain (Parz. 273 - Maniplatz) (Urne 13.12.2020 CHF 86'000.00)					35'252.40	
7201.5032.12	Abwassermessstelle Underi Erle (Urne 13.06.2021 CHF 175'000.00)					10'110.60	
7201.5032.96	Erneuerung ARA (2022)					26'620.90	
7201.5420.01	Darlehen an Abwasser Region Interlaken	978'751.75					
7201.6030.01	Übertragung Abwasseranlagen		978'751.75				
79	Raumordnung	27'504.70		20'000.00		3'493.50	
790	Raumordnung	27'504.70		20'000.00		3'493.50	
7900	Raumordnung allgemein	27'504.70		20'000.00		3'493.50	
7900.5290.02	UeO Bärenareal, Planung (GR 02.04.2012 CHF 21'000.00)					3'493.50	
7900.5290.06	Uferschutzplanung, Teilpläne 4 - 6 (GR 19.11.2018 CHF 41'000.00)	27'504.70		20'000.00			
9	Finanzen und Steuern	978'751.75	1'798'624.57				850'995.35
99	Nicht aufgeteilte Posten	978'751.75	1'798'624.57				850'995.35
999	Abschluss	978'751.75	1'798'624.57				850'995.35
9990	Abschluss	978'751.75	1'798'624.57				850'995.35
9990.5900.01	Passivierte Einnahmen	978'751.75					
9990.6900.01	Aktiviert Ausgaben		1'798'624.57				850'995.35

12. Details zur Rechnung

12.5 Investitionsrechnung nach Sachgruppen

Konto	Investitionsrechnung Sachgruppengliederung IR	Rechnung 2023		Budget 2023		Rechnung 2022	
		Aufwand	Ertrag	Aufwand	Ertrag	Aufwand	Ertrag
	Total	2'777'376.32	2'777'376.32	1'596'000.00	96'000.00	850'995.35	850'995.35
5	Investitionsausgaben	2'777'376.32		1'596'000.00		850'995.35	
50	Sachanlagen	696'515.12		1'576'000.00		847'501.85	
501	Strassen / Verkehrswege	310'510.84		719'000.00		345'269.70	
5010	Strassen / Verkehrswege	310'510.84		719'000.00		345'269.70	
503	Übriger Tiefbau	349'065.68		857'000.00		502'232.15	
5030	Übrige Tiefbauten allgemein			22'000.00		122.85	
5031	Tiefbauten Wasserversorgung	349'065.68		835'000.00		228'480.70	
5032	Tiefbauten Abwasserbeseitigung					273'628.60	
504	Hochbauten	36'938.60					
5040	Hochbauten	36'938.60					
52	Immaterielle Anlagen	123'357.70		20'000.00		3'493.50	
529	Übrige immaterielle Anlagen	123'357.70		20'000.00		3'493.50	
5290	Übrige immaterielle Anlagen	123'357.70		20'000.00		3'493.50	
54	Darlehen	978'751.75					
542	Gemeinden und Gemeindeverbände	978'751.75					
5420	Darlehen an Gemeinden und Gemeindeverbände	978'751.75					
59	Übertrag an Bilanz	978'751.75					
590	Passivierungen	978'751.75					
5900	Passivierte Einnahmen	978'751.75					
6	Investitionseinnahmen		2'777'376.32		96'000.00		850'995.35
60	Übertragung von Sachanlagen in das Finanzvermögen		978'751.75				
603	Übertragung übrige Tiefbauten		978'751.75				
6030	Übertragung von übrigen Tiefbauten ins Finanzvermögen		978'751.75				
64	Rückzahlung von Darlehen				96'000.00		
642	Gemeinden und Gemeindeverbände				96'000.00		
6420	Rückzahlung von Darlehen an Gemeinden und Gemeindeverbände				96'000.00		
69	Übertrag an Bilanz		1'798'624.57				850'995.35
690	Aktivierungen		1'798'624.57				850'995.35
6900	Aktivierte Ausgaben		1'798'624.57				850'995.35