

# Jahresrechnung 2016

Nach HRM2

**EINWOHNERGEMEINDE BÖNIGEN**

Interlakenstrasse 6, 3806 Bönigen

T 033 826 10 00, F 033 826 10 08

info@boenigen.ch, www.boenigen.ch

# Inhaltsverzeichnis

<b>1. Berichterstattung</b> .....	<b>4</b>
1.1 Allgemeines .....	4
1.2 Erfolgsrechnung.....	4
1.2.1 Ergebnis Gesamthaushalt.....	4
1.2.2 Ergebnis Allgemeiner Haushalt.....	4
1.3 Spezialfinanzierungen (SF) .....	7
1.3.1 Wasserversorgung.....	7
1.3.2 Abwasserentsorgung.....	7
1.3.3 Abfall .....	7
1.4 Übrige Spezialfinanzierungen (SF) mit Gemeindereglement.....	7
1.4.1 Parkplätze.....	7
1.4.2 Bootsanlagen .....	8
1.5 Investitionsrechnung .....	8
1.6 Bilanz.....	8
1.7 Nachkredite.....	9
<b>2. Eckdaten</b> .....	<b>9</b>
2.1 Übersicht.....	9
2.2 Selbstfinanzierung / Finanzierungsergebnis .....	9
2.3 Gestufte Erfolgsausweise .....	10
2.3.1 Gesamter Haushalt .....	10
2.3.2 Allgemeiner Haushalt.....	11
2.3.3 Wasserversorgung.....	12
2.3.4 Abwasserentsorgung.....	13
2.3.5 Abfall .....	14
2.3.6 Parkplätze.....	15
2.3.7 Bootsanlagen .....	16
<b>3. Bilanz</b> .....	<b>17</b>
<b>4. Funktionen</b> .....	<b>18</b>
4.1 Erfolgsrechnung.....	18
4.2 Investitionsrechnung .....	21
<b>5. Sachgruppen</b> .....	<b>22</b>
5.1 Erfolgsrechnung.....	22
5.2 Investitionsrechnung .....	22
<b>6. Geldflussrechnung</b> .....	<b>23</b>
<b>7. Finanzkennzahlen</b> .....	<b>27</b>
7.1 Gesamthaushalt.....	27

7.2	Allgemeiner Haushalt.....	27
7.3	Spezialfinanzierung Wasserversorgung.....	28
7.4	Spezialfinanzierung Abwasserentsorgung.....	28
7.5	Spezialfinanzierung Abfall.....	28
7.6	Spezialfinanzierung Parkplätze.....	28
7.7	Spezialfinanzierung Bootshafen.....	29
<b>8.</b>	<b>Antrag der Exekutive.....</b>	<b>29</b>
8.1	Genehmigung.....	29
8.2	Antrag.....	30
<b>9.</b>	<b>Bestätigungsbericht.....</b>	<b>31</b>
<b>10.</b>	<b>Genehmigung der Jahresrechnung.....</b>	<b>32</b>
<b>11.</b>	<b>Anhang.....</b>	<b>33</b>
11.1	Regelwerk.....	33
11.1.1	Angewendetes Regelwerk.....	33
11.1.2	Bewertung Finanzvermögen.....	33
11.1.3	Bewertung Verwaltungsvermögen.....	33
11.1.4	Aktivierungsgrenzen.....	34
11.1.5	Bestehendes Verwaltungsvermögen.....	34
11.2	Grundlagen der Jahresrechnung.....	34
11.3	Eigenkapitalnachweis.....	34
11.4	Rückstellungsspiegel.....	35
11.5	Beteiligungsspiegel.....	36
11.6	Gewährleistungsspiegel.....	40
11.7	Anlagespiegel.....	41
11.8	Kreditkontrolle.....	43
11.8.1	Verpflichtungskredite für Investitionen.....	43
11.8.2	Nachkredite.....	45
11.9	Weitere massgebende Angaben.....	48
11.9.1	Werterhaltungskosten und Einlage in die Spezialfinanzierung Werterhalt Wasserversorgung.....	48
11.9.2	Werterhaltungskosten und Einlage in die Spezialfinanzierung Werterhalt Abwasseranlagen.....	49
<b>12.</b>	<b>Details zur Rechnung.....</b>	<b>50</b>
12.1	Bilanz.....	50
12.2	Erfolgsrechnung nach Funktionen.....	58
12.3	Erfolgsrechnung nach Sachgruppen.....	75
12.4	Investitionsrechnung nach Funktionen.....	80
12.5	Investitionsrechnung nach Sachgruppen.....	83

# 1. Berichterstattung

## 1.1 Allgemeines

Die Jahresrechnung 2016 wurde nach dem Rechnungslegungsmodell HRM2 gemäss Art. 70 Gemeindegesetz (GG, BSG 170.11) erstellt. Zum Einsatz gelangte das EDV System der Firma Dialog Verwaltungs-Data AG.

### Ergebnisse

Nach HRM2 muss das Ergebnis des Gesamthaushalts von der Gemeindeversammlung genehmigt werden.

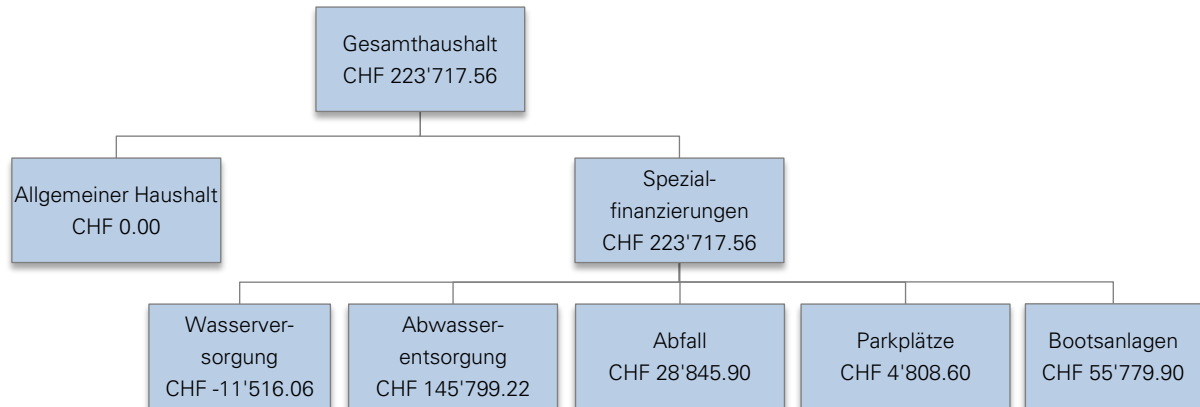

## 1.2 Erfolgsrechnung

### 1.2.1 Ergebnis Gesamthaushalt

Der Gesamthaushalt schliesst mit einem Ertragsüberschuss von CHF 223'717.56 ab. Budgetiert war ein Aufwandüberschuss von CHF 226'225.00. Die Besserstellung gegenüber dem Budget 2016 beträgt CHF 449'942.56.

### 1.2.2 Ergebnis Allgemeiner Haushalt

Der Allgemeine Haushalt schliesst nach Vornahme der systembedingten zusätzlichen Abschreibungen ausgeglichen ab (siehe Abschreibungen). Budgetiert war ein Aufwandüberschuss von CHF 150'685.00.

Die Kommentare beziehen sich auf den Gesamthaushalt.

### Personalaufwand

Sachgruppe	Rechnung 2016	Budget 2016	Veränderung	Rechnung 2015
300 Behörden und Kommissionen	81'818.00	82'400.00	-582.00	
301 Löhne Verwaltungs- und Betriebspersonal	1'159'142.20	1'253'200.00	-94'057.80	
305 Arbeitgeberbeiträge	209'289.30	218'550.00	-9'260.70	
309 Übriger Personalaufwand	42'920.95	43'790.00	-869.05	

Der Personalaufwand ist CHF 104'769.55 tiefer als budgetiert. Tiefere Lohnkosten bei der Verwaltung und beim Werkhof sind die Gründe dafür.

## Sachaufwand

Sachgruppe	Rechnung 2016	Budget 2016	Veränderung	Rechnung 2015
310 Material- und Warenaufwand	138'357.43	198'650.00	-60'292.57	
311 Nicht aktivierbare Anlagen	56'755.20	91'300.00	-34'544.80	
312 Ver- und Entsorgung Liegenschaften	137'500.95	137'700.00	-199.05	
313 Dienstleistungen und Honorare	518'919.69	585'900.00	-66'980.31	
314 Baulicher und betrieblicher Unterhalt	222'298.30	272'300.00	-50'001.70	
315 Unterhalt Mobilien und immat. Anlagen	72'625.15	90'250.00	-17'624.85	
316 Mieten, Leasing, Pachten	34'697.15	40'070.00	-5'372.85	
317 Spesenentschädigungen	25'102.70	35'600.00	-10'497.30	
318 Wertberichtigungen auf Forderungen	94'964.68	0.00	94'964.68	
319 Verschiedener Betriebsaufwand	13'808.25	14'900.00	-1'091.75	

Der Sachaufwand liegt CHF 151'640.50 unter dem Budget. Grund sind geringere Sachaufwendungen für Betriebs- und Verbrauchsmaterial, Drucksachen, Lehrmittel in der Schule, nicht getätigte Anschaffungen für Software in der Verwaltung, weniger Anschaffungen von Maschinen und Geräten und wesentlich weniger Dienstleistungen Dritter. Weiter sind weniger Aufwände für Strassenunterhalt angefallen.

## Abschreibungen

Sachgruppe	Rechnung 2016	Budget 2016	Veränderung	Rechnung 2015
330 Sachanlagen VV	532'964.50	608'915.00	-75'950.50	
332 Abschreibungen Immaterielle Anlagen	1'705.80	6'100.00	-4'394.20	

Das bestehende Verwaltungsvermögen (Art. T2-4 Abs. 1 Ziff. 1. bis 4., Übergangsbestimmungen GV) wurde per 01.01.2016 zu Buchwerten in HRM2 übernommen und CHF 4'187'924.10 übernommen. Dieses wird innert 12 Jahren (CHF 348'993.70/Jahr) abgeschrieben. Verwaltungsvermögen in den Bereichen Wasser und Abwasser wird linear abgeschrieben in der Höhe der Einlage in die Spezialfinanzierung im Jahr vor der Einführung, also mit CHF 179'878.00 im Bereich Wasser respektive CHF 199'002.00 im Bereich Abwasser. Per 01.01.2016 hat die Gemeinde im Bereich Abwasser kein abzuschreibendes Verwaltungsvermögen.

Die ordentlichen Abschreibungen nach Nutzungsdauer betragen CHF 5'798.60 und fallen deutlich tiefer aus als budgetiert. Es konnten nicht alle Anlagen wie vorgesehen im 2016 in Betrieb genommen werden.

Systembedingte zusätzliche Abschreibungen (Art. 84 GV) müssen vorgenommen werden, wenn der Allgemeine Haushalt einen Ertragsüberschuss ausweist und die ordentlichen Abschreibungen kleiner als die Nettoinvestitionen sind.

Im Rechnungsjahr 2016 mussten CHF 210'569.51 systembedingte Zusätzliche Abschreibungen vorgenommen werden.

## Transferaufwand

Sachgruppe	Rechnung 2016	Budget 2016	Veränderung	Rechnung 2015
361 Entschädigungen an Gemeinwesen	2'498'190.46	2'373'980.00	124'210.46	
362 Finanz- und Lastenausgleich	462'581.00	467'500.00	-4'919.00	
363 Beiträge an Gemeinwesen und Dritte	1'343'755.80	1'379'200.00	-35'444.20	
364 Wertberichtigungen Darlehen VV	1.00	0.00	1.00	

Der Transferaufwand fällt CHF 83'848.26 höher aus als budgetiert. Höhere Anteile an den Kanton für Lehrergehälter der Bereiche Primar- und Sekundarstufe und höhere Beiträge an den Kanton an den Lastenausgleich Sozialhilfe sind die Gründe dafür.

### Fiskalertrag

Sachgruppe	Rechnung 2016	Budget 2016	Veränderung	Rechnung 2015
400 Direkte Steuern natürliche Personen	4'579'820.43	4'367'000.00	212'820.43	
401 Direkte Steuern juristische Personen	175'776.75	150'200.00	25'576.75	
402 Übrige direkte Steuern	710'309.20	680'000.00	30'309.20	
403 Besitz- und Aufwandsteuern	15'000.00	12'500.00	2'500.00	

Für das Jahr 2016 galt eine Steueranlage von 1.84 Einheiten.

Die Einnahmen aus Steuern liegen CHF 271'206.38 über dem Budget. Mehreinnahmen konnten insbesondere bei den Einkommens- und Vermögenssteuern natürliche Personen, den Gewinnsteuern Juristischen Personen und den Grundstückgewinnsteuern und Sonderveranlagungen verzeichnet werden. Für Wertberichtigungen von gefährdete Steuerguthaben sind CHF 56'676.20 enthalten.

### Finanzertrag

Sachgruppe	Rechnung 2016	Budget 2016	Veränderung	Rechnung 2015
440 Zinsertrag	54'775.10	67'900.00	-13'124.90	
443 Liegenschaftsertrag FV	17'797.85	17'800.00	-2.15	
445 Finanzertrag Darlehen u. Beteiligungen VV	423.50	0.00	423.50	
447 Liegenschaftsertrag VV	13'481.00	14'600.00	-1'119.00	

Der Finanzertrag liegt CHF 13'822.55 unter dem Budget. Die Zinserträge waren etwas zu hoch budgetiert.

### Ausserordentlicher Ertrag

Sachgruppe	Rechnung 2016	Budget 2016	Veränderung	Rechnung 2015
483 Ausserordentliche verschiedene Erträge	55'779.90	29'780.00	25'999.90	

Der ausserordentliche Ertrag von CHF 55'779.90 resultiert aus der Spezialfinanzierung Bootshafen.

Der Ertragsüberschuss dieser Spezialfinanzierung wird dem Steuerhaushalt gestützt auf Artikel 6a des Bootsplatzreglements vom 30.05.1997 gutgeschrieben, da die Spezialfinanzierung den maximal zulässigen geäußerten Betrag von CHF 400'000.00 bereits erreicht hat.

### Finanz- und Lastenausgleich

Betreff	Rechnung 2016	Budget 2016	Veränderung	Rechnung 2015
Lehrergehälter (netto)	952'884.50	872'300.00	80'584.50	883'125.00
Sozialhilfe	1'268'669.41	1'238'230.00	30'439.41	1'225'550.00
Ergänzungsleistungen	544'372.00	571'100.00	-26'728.00	536'404.00
Familienzulagen	8'953.00	7'600.00	1'353.00	10'500.00
Öffentlicher Verkehr	185'714.00	189'700.00	-3'986.00	161'244.00
Neue Aufgabenteilung	462'581.00	467'500.00	-4'919.00	470'054.00
<b>Total Lastenausgleich</b>	<b>3'423'173.91</b>	<b>3'346'430.00</b>	<b>76'743.91</b>	<b>3'286'877.00</b>
Disparitätenabbau	633'545.00	695'900.00	-62'355.00	683'661.00
Mindestausstattung	208'608.00	314'800.00	-106'192.00	319'703.00
Geografisch-topografische Lasten	0.00	0.00	0.00	0.00
Soziodemografische Lasten	20'240.00	19'400.00	840.00	18'988.00
<b>Total Finanzausgleich</b>	<b>862'393.00</b>	<b>1'030'100.00</b>	<b>-167'707.00</b>	<b>1'022'352.00</b>
<b>Nettoaufwand</b>	<b>2'560'780.91</b>	<b>2'316'330.00</b>	<b>244'450.91</b>	<b>2'264'525.00</b>
Bevölkerungszahl nach FILAG*	2'495.00	2'495		2'482
<b>Nettoaufwand pro Einwohner</b>	<b>1'026.37</b>	<b>928.39</b>	<b>97.98</b>	<b>912.38</b>
Ordentlicher Steuerertrag	4'682'805.53	4'517'200.00	165'605.53	4'868'729.00
Steueranlagezehntel	254'500.30	245'500.00	9'000.30	270'485.00
<b>Nettoaufwand in % Steuerertrag</b>	<b>54.68%</b>	<b>51.28%</b>	<b>3.40%</b>	<b>46.51%</b>

### 1.3 Spezialfinanzierungen (SF)

#### 1.3.1 Wasserversorgung

	Rechnung 2016	Budget 2016
Erfolg	-11'516.06	-112'550.00
Verwaltungsvermögen per 31.12.2016	1'150'790.15	
Bestand Werterhalt per 31.12.2016	26'606.40	
Eigenkapital per 31.12.2016	345'972.33	

Die Wasserversorgung (Funktion 7101) schliesst mit einem Aufwandüberschuss von CHF 11'516.06 ab. Budgetiert wurde ein Aufwandüberschuss von CHF 112'550.00. Die Besserstellung gegenüber dem Budget 2016 beträgt CHF 101'033.94.

Das Eigenkapital (Rechnungsausgleich) der SF Wasserversorgung beträgt CHF 345'972.33 (Konto: 29001.01).

Der Bestand des Werterhalts beläuft sich auf CHF 26'606.40 (Konto: 29301.01).

#### 1.3.2 Abwasserentsorgung

	Rechnung 2016	Budget 2016
Erfolg	145'799.22	40'100.00
Verwaltungsvermögen per 31.12.2016	225'117.20	
Bestand Werterhalt per 31.12.2016	1'926'458.94	
Eigenkapital per 31.12.2016	916'699.39	

Die Abwasserentsorgung (Funktion 7201) schliesst mit einem Ertragsüberschuss von CHF 145'799.22 ab. Budgetiert wurde ein Ertragsüberschuss von CHF 40'100.00. Die Besserstellung gegenüber dem Budget 2016 beträgt CHF 105'699.22.

Das Eigenkapital (Rechnungsausgleich) der SF Abwasserentsorgung beträgt CHF 916'699.39 (Konto: 29002.01).

Der Bestand des Werterhalts beläuft sich auf CHF 1'926'458.94 (Konto: 29302.01).

#### 1.3.3 Abfall

	Rechnung 2016	Budget 2016
Erfolg	28'845.90	-23'700.00
Verwaltungsvermögen per 31.12.2016	0.00	
Bestand Werterhalt per 31.12.2016	0.00	
Eigenkapital per 31.12.2016	245'272.68	

Die Abfallentsorgung (Funktion 7301) schliesst mit einem Ertragsüberschuss von CHF 28'845.90 ab. Budgetiert wurde ein Aufwandüberschuss von CHF 23'700.00. Die Besserstellung gegenüber dem Budget 2016 beträgt CHF 52'545.90.

Das Eigenkapital (Rechnungsausgleich) der SF Abfall beträgt CHF 245'272.68 (Konto: 29003.01).

### 1.4 Übrige Spezialfinanzierungen (SF) mit Gemeindereglement

#### 1.4.1 Parkplätze

	Rechnung 2016	Budget 2016
Erfolg	4'808.60	-9'170.00
Verwaltungsvermögen per 31.12.2016	0.00	
Bestand Werterhalt per 31.12.2016	0.00	
Eigenkapital per 31.12.2016	103'735.30	

Die SF Parkplätze (Funktion 6155) schliesst mit einem Ertragsüberschuss von CHF 4'808.60 ab. Budgetiert wurde ein Aufwandüberschuss von CHF 9'170.00. Die Besserstellung gegenüber dem Budget 2016 beträgt CHF 13'978.60.

Das Eigenkapital (Rechnungsausgleich) der SF Parkplätze beträgt CHF 103'735.30 (Konto: 29005.01).

#### 1.4.2 Bootsanlagen

	Rechnung 2016	Budget 2016
Erfolg	55'779.90	29'780.00
Verwaltungsvermögen per 31.12.2016	0.00	
Bestand Werterhalt per 31.12.2016	0.00	
Eigenkapital per 31.12.2016	400'000.00	

Die SF Bootshafen (Funktion 3411) schliesst mit einem Ertragsüberschuss von CHF 55'779.90 ab. Budgetiert wurde ein Ertragsüberschuss von CHF 29'780.00. Die Besserstellung gegenüber dem Budget 2016 beträgt CHF 25'999.90. Der Ertragsüberschuss wird dem Steuerhaushalt gestützt auf Artikel 6a des Bootsplatzreglements vom 30.05.1997 gutgeschrieben, da die Spezialfinanzierung den maximal zulässigen geäußerten Betrag von CHF 400'000.00 bereits erreicht hat.

Das Eigenkapital (Rechnungsausgleich) der SF Bootsanlagen beträgt CHF 400'000.00 (Konto: 29006.01).

### 1.5 Investitionsrechnung

Es wurden Nettoinvestitionen von CHF 2'666'756.85 getätigt. Budgetiert waren Nettoinvestitionen von CHF 5'046'000.00. Obschon sich das Projekt Erweiterung Schulanlagen Bönigen im Terminplan befindet, sind wesentlich weniger Kosten in diesem Jahr verbucht worden.

### 1.6 Bilanz

Die Bilanzsumme beträgt per 31.12.2016 CHF 14'275'254.15 (Vorjahr: CHF 10'692'724.66). Davon beläuft sich das Finanzvermögen auf CHF 6'029'025.40 (Vorjahr: CHF 4'605'695.11). Gegenüber dem Vorjahr entspricht dies einer Zunahme von CHF 1'423'330.29.

Das Verwaltungsvermögen beträgt per 31.12.2016 CHF 8'246'228.75 (Vorjahr: CHF 6'087'029.55), was einer Zunahme von CHF 2'159'199.20 entspricht.

Das Fremdkapital ist auf CHF 7'050'912.75 (Vorjahr: CHF 4'153'115.03) angestiegen. Grund ist die Darlehensaufnahme von CHF 3'000'000.00 infolge des Projekt Erweiterung Schulanlagen Bönigen. Das Eigenkapital (SG 29) beträgt per 31.12.2016 CHF 7'224'341.40. Dieses setzt sich folgendermassen zusammen:

SG 290, Verpflichtungen/Vorschüsse SF	CHF 2'012'400.95
SG 293, Vorfinanzierungen	CHF 1'953'065.34
SG 294, Reserven (Finanzpolitische Reserven)	CHF 210'569.51
SG 296, Neubewertungsreserve Finanzvermögen	CHF 135'243.30
SG 299, Bilanzüberschuss/-fehlbetrag	CHF 2'913'062.30

Der Anfangsbestand per 1.1.2016 hat sich infolge der Neubewertung des Finanzvermögens erhöht. Die Finanzpolitischen Reserven resultieren aus den gesetzlich vorgeschriebenen und systembedingten zusätzlichen Abschreibungen.

Das massgebende Eigenkapital (299) beläuft sich auf CHF 2'913'062.30 und bleibt gegenüber dem Vorjahr unverändert.



## 1.7 Nachkredite

Total: CHF 870'655.78

davon:

- gebunden CHF 740'551.80
- GR Kompetenz CHF 130'103.98
- zu beschliessen CHF 0.00

## 2. Eckdaten

### 2.1 Übersicht

	Rechnung 2016	Budget 2016	Rechnung 2015
Jahresergebnis ER Gesamthaushalt	223'717.56	-226'225.00	
Jahresergebnis ER Allgemeiner Haushalt	0.00	-150'685.00	
Jahresergebnis gesetzliche Spezialfinanzierungen	223'717.56	-75'540.00	
Steuerertrag natürliche Personen	4'579'820.43	4'367'000.00	
Steuerertrag juristische Personen	175'776.75	150'200.00	
Liegenschaftssteuer	516'069.30	510'000.00	
Nettoinvestitionen	2'666'756.85	5'046'000.00	
Bestand Finanzvermögen	6'029'025.40		
Bestand Verwaltungsvermögen Gesamthaushalt	8'246'228.75		
Bestand Verwaltungsvermögen Allgemeiner Haushalt	6'870'321.40		
Bestand Verwaltungsvermögen Spezialfinanzierungen	1'375'907.35		
Fremdkapital	7'050'912.75		
Eigenkapital	7'013'771.89		
Reserven	210'569.51		
Bilanzüberschuss/-fehlbetrag	2'913'062.30		

### 2.2 Selbstfinanzierung / Finanzierungsergebnis

		Rechnung 2016	Budget 2016	Rechnung 2015
Ergebnis Gesamthaushalt	90	223'717.56	-226'225.00	
Abschreibung Verwaltungsvermögen	33 +	534'670.30	615'015.00	
Einlagen in Fonds und Spezialfinanzierungen	35 +	409'788.25	478'900.00	
Entnahmen aus Fonds und Spezialfinanz.	45 -	-185'676.60	-200'100.00	
Wertberichtigung Darlehen VV	364 +	0.00	0.00	
Wertberichtigung Beteiligungen VV	365 +	0.00	0.00	
Abschreibungen Investitionsbeiträge	366 +	0.00	0.00	
Einlagen in das Eigenkapital	389 +	0.00	0.00	
Entnahmen aus dem Eigenkapital	489 -	0.00	0.00	
Aufwertung Verwaltungsvermögen	4490 -	0.00	0.00	
<b>Selbstfinanzierung</b>		<b>982'499.51</b>	<b>667'590.00</b>	
Investitionsausgaben	690 +	2'785'401.35	5'046'000.00	
Investitionseinnahmen	590 -	-118'644.50	0.00	
<b>Nettoinvestitionen</b>		<b>2'666'756.85</b>	<b>5'046'000.00</b>	
<b>Finanzierungsergebnis</b>		<b>-1'684'257.34</b>	<b>-4'378'410.00</b>	

## 2.3 Gestufte Erfolgsausweise

### 2.3.1 Gesamter Haushalt

	<b>Rechnung 2016</b>	<b>Budget 2016</b>	<b>Rechnung 2015</b>
<b>Betrieblicher Aufwand</b>	<b>8'057'186.76</b>	<b>8'379'205.00</b>	
30 Personalaufwand	1'493'170.45	1'597'940.00	
31 Sach- und übriger Betriebsaufwand	1'315'029.50	1'466'670.00	
33 Abschreibungen VV	534'670.30	615'015.00	
35 Einlagen Fonds/Spezialfinanzierungen	409'788.25	478'900.00	
36 Transferaufwand	4'304'528.26	4'220'680.00	
37 Durchlaufende Beiträge	0.00	0.00	
<b>Betrieblicher Ertrag</b>	<b>8'417'345.78</b>	<b>8'109'200.00</b>	
40 Fiskalertrag	5'480'906.38	5'209'700.00	
41 Regalien und Konzessionen	126'252.45	126'680.00	
42 Entgelte	1'501'279.10	1'314'800.00	
43 Verschiedene Beiträge	1'171.25	0.00	
45 Entnahmen Fonds/Spezialfinanzierungen	185'676.60	200'100.00	
46 Transferertrag	1'122'060.00	1'257'920.00	
47 Durchlaufende Beiträge	0.00	0.00	
<b>Ergebnis aus betrieblicher Tätigkeit</b>	<b>360'159.02</b>	<b>-270'005.00</b>	
Finanzaufwand (34)	68'129.30	86'300.00	
Finanzertrag (44)	86'477.45	100'300.00	
<b>Ergebnis aus Finanzierung</b>	<b>18'348.15</b>	<b>14'000.00</b>	
<b>Operatives Ergebnis</b>	<b>378'507.17</b>	<b>-256'005.00</b>	
Ausserordentlicher Aufwand (38)	210'569.51	0.00	
Ausserordentlicher Ertrag (48)	55'779.90	29'780.00	
<b>Ausserordentliches Ergebnis</b>	<b>-154'789.61</b>	<b>29'780.00</b>	
<b>Gesamtergebnis</b>	<b>223'717.56</b>	<b>-226'225.00</b>	

2.3.2 Allgemeiner Haushalt

	<b>Rechnung 2016</b>	<b>Budget 2016</b>	<b>Rechnung 2015</b>
<b>Betrieblicher Aufwand</b>	<b>6'719'613.57</b>	<b>6'871'635.00</b>	
30 Personalaufwand	1'361'192.70	1'463'740.00	
31 Sach- und übriger Betriebsaufwand	936'902.71	1'029'050.00	
33 Abschreibungen VV	348'993.70	414'915.00	
35 Einlagen Fonds/Spezialfinanzierungen	721.25	0.00	
36 Transferaufwand	4'071'803.21	3'963'930.00	
37 Durchlaufende Beiträge	0.00	0.00	
<b>Betrieblicher Ertrag</b>	<b>6'875'319.18</b>	<b>6'701'870.00</b>	
40 Fiskalertrag	5'480'906.38	5'209'700.00	
41 Regalien und Konzessionen	107'392.00	105'850.00	
42 Entgelte	164'239.55	128'400.00	
43 Verschiedene Beiträge	721.25	0.00	
45 Entnahmen Fonds/Spezialfinanzierungen	0.00	0.00	
46 Transferertrag	1'122'060.00	1'257'920.00	
47 Durchlaufende Beiträge	0.00	0.00	
<b>Ergebnis aus betrieblicher Tätigkeit</b>	<b>155'705.61</b>	<b>-169'765.00</b>	
Finanzaufwand (34)	60'071.85	75'000.00	
Finanzertrag (44)	59'155.85	64'300.00	
<b>Ergebnis aus Finanzierung</b>	<b>-916.00</b>	<b>-10'700.00</b>	
<b>Operatives Ergebnis</b>	<b>154'789.61</b>	<b>-180'465.00</b>	
Ausserordentlicher Aufwand (38)	210'569.51	0.00	
Ausserordentlicher Ertrag (48)	55'779.90	29'780.00	
<b>Ausserordentliches Ergebnis</b>	<b>-154'789.61</b>	<b>29'780.00</b>	
<b>Gesamtergebnis</b>	<b>0.00</b>	<b>-150'685.00</b>	

2.3.3 Wasserversorgung

	<b>Rechnung 2016</b>	<b>Budget 2016</b>	<b>Rechnung 2015</b>
<b>Betrieblicher Aufwand</b>	<b>620'959.11</b>	<b>677'650.00</b>	
30 Personalaufwand	101'045.60	102'850.00	
31 Sach- und übriger Betriebsaufwand	95'906.16	115'000.00	
33 Abschreibungen VV	183'369.60	197'400.00	
35 Einlagen Fonds/Spezialfinanzierungen	209'976.00	229'900.00	
36 Transferaufwand	30'661.75	32'500.00	
37 Durchlaufende Beiträge	0.00	0.00	
<b>Betrieblicher Ertrag</b>	<b>617'500.50</b>	<b>576'400.00</b>	
40 Fiskalertrag	0.00	0.00	
41 Regalien und Konzessionen	0.00	0.00	
42 Entgelte	434'130.90	379'000.00	
43 Verschiedene Beiträge	0.00	0.00	
45 Entnahmen Fonds/Spezialfinanzierungen	183'369.60	197'400.00	
46 Transferertrag	0.00	0.00	
47 Durchlaufende Beiträge	0.00	0.00	
<b>Ergebnis aus betrieblicher Tätigkeit</b>	<b>-3'458.61</b>	<b>-101'250.00</b>	
Finanzaufwand (34)	8'057.45	11'300.00	
Finanzertrag (44)	0.00	0.00	
<b>Ergebnis aus Finanzierung</b>	<b>-8'057.45</b>	<b>-11'300.00</b>	
<b>Operatives Ergebnis</b>	<b>-11'516.06</b>	<b>-112'550.00</b>	
Ausserordentlicher Aufwand (38)	0.00	0.00	
Ausserordentlicher Ertrag (48)	0.00	0.00	
<b>Ausserordentliches Ergebnis</b>	<b>0.00</b>	<b>0.00</b>	
<b>Gesamtergebnis</b>	<b>-11'516.06</b>	<b>-112'550.00</b>	

2.3.4 Abwasserentsorgung

	<b>Rechnung 2016</b>	<b>Budget 2016</b>	<b>Rechnung 2015</b>
<b>Betrieblicher Aufwand</b>	<b>410'711.93</b>	<b>476'600.00</b>	
30 Personalaufwand	25'621.90	26'500.00	
31 Sach- und übriger Betriebsaufwand	65'152.78	73'700.00	
33 Abschreibungen VV	2'307.00	2'700.00	
35 Einlagen Fonds/Spezialfinanzierungen	199'091.00	249'000.00	
36 Transferaufwand	118'539.25	124'700.00	
37 Durchlaufende Beiträge	0.00	0.00	
<b>Betrieblicher Ertrag</b>	<b>532'766.55</b>	<b>484'700.00</b>	
40 Fiskalertrag	0.00	0.00	
41 Regalien und Konzessionen	0.00	0.00	
42 Entgelte	530'459.55	482'000.00	
43 Verschiedene Beiträge	0.00	0.00	
45 Entnahmen Fonds/Spezialfinanzierungen	2'307.00	2'700.00	
46 Transferertrag	0.00	0.00	
47 Durchlaufende Beiträge	0.00	0.00	
<b>Ergebnis aus betrieblicher Tätigkeit</b>	<b>122'054.62</b>	<b>8'100.00</b>	
Finanzaufwand (34)	0.00	0.00	
Finanzertrag (44)	23'744.60	32'000.00	
<b>Ergebnis aus Finanzierung</b>	<b>23'744.60</b>	<b>32'000.00</b>	
<b>Operatives Ergebnis</b>	<b>145'799.22</b>	<b>40'100.00</b>	
Ausserordentlicher Aufwand (38)	0.00	0.00	
Ausserordentlicher Ertrag (48)	0.00	0.00	
<b>Ausserordentliches Ergebnis</b>	<b>0.00</b>	<b>0.00</b>	
<b>Gesamtergebnis</b>	<b>145'799.22</b>	<b>40'100.00</b>	

2.3.5 Abfall

	<b>Rechnung 2016</b>	<b>Budget 2016</b>	<b>Rechnung 2015</b>
<b>Betrieblicher Aufwand</b>	<b>255'680.40</b>	<b>268'750.00</b>	
30 Personalaufwand	0.00	0.00	
31 Sach- und übriger Betriebsaufwand	208'325.10	217'700.00	
33 Abschreibungen VV	0.00	0.00	
35 Einlagen Fonds/Spezialfinanzierungen	0.00	0.00	
36 Transferaufwand	47'355.30	51'050.00	
37 Durchlaufende Beiträge	0.00	0.00	
<b>Betrieblicher Ertrag</b>	<b>281'938.55</b>	<b>242'350.00</b>	
40 Fiskalertrag	0.00	0.00	
41 Regalien und Konzessionen	0.00	0.00	
42 Entgelte	281'488.55	242'350.00	
43 Verschiedene Beiträge	450.00	0.00	
45 Entnahmen Fonds/Spezialfinanzierungen	0.00	0.00	
46 Transferertrag	0.00	0.00	
47 Durchlaufende Beiträge	0.00	0.00	
<b>Ergebnis aus betrieblicher Tätigkeit</b>	<b>26'258.15</b>	<b>-26'400.00</b>	
Finanzaufwand (34)	0.00	0.00	
Finanzertrag (44)	2'587.75	2'700.00	
<b>Ergebnis aus Finanzierung</b>	<b>2'587.75</b>	<b>2'700.00</b>	
<b>Operatives Ergebnis</b>	<b>28'845.90</b>	<b>-23'700.00</b>	
Ausserordentlicher Aufwand (38)	0.00	0.00	
Ausserordentlicher Ertrag (48)	0.00	0.00	
<b>Ausserordentliches Ergebnis</b>	<b>0.00</b>	<b>0.00</b>	
<b>Gesamtergebnis</b>	<b>28'845.90</b>	<b>-23'700.00</b>	

2.3.6 Parkplätze

	<b>Rechnung 2016</b>	<b>Budget 2016</b>	<b>Rechnung 2015</b>
<b>Betrieblicher Aufwand</b>	<b>14'683.55</b>	<b>21'020.00</b>	
30 Personalaufwand	5'310.25	4'850.00	
31 Sach- und übriger Betriebsaufwand	775.80	7'220.00	
33 Abschreibungen VV	0.00	0.00	
35 Einlagen Fonds/Spezialfinanzierungen	0.00	0.00	
36 Transferaufwand	8'597.50	8'950.00	
37 Durchlaufende Beiträge	0.00	0.00	
<b>Betrieblicher Ertrag</b>	<b>18'502.90</b>	<b>10'550.00</b>	
40 Fiskalertrag	0.00	0.00	
41 Regalien und Konzessionen	0.00	0.00	
42 Entgelte	18'502.90	10'550.00	
43 Verschiedene Beiträge	0.00	0.00	
45 Entnahmen Fonds/Spezialfinanzierungen	0.00	0.00	
46 Transferertrag	0.00	0.00	
47 Durchlaufende Beiträge	0.00	0.00	
<b>Ergebnis aus betrieblicher Tätigkeit</b>	<b>3'819.35</b>	<b>-10'470.00</b>	
Finanzaufwand (34)	0.00	0.00	
Finanzertrag (44)	989.25	1'300.00	
<b>Ergebnis aus Finanzierung</b>	<b>989.25</b>	<b>1'300.00</b>	
<b>Operatives Ergebnis</b>	<b>4'808.60</b>	<b>-9'170.00</b>	
Ausserordentlicher Aufwand (38)	0.00	0.00	
Ausserordentlicher Ertrag (48)	0.00	0.00	
<b>Ausserordentliches Ergebnis</b>	<b>0.00</b>	<b>0.00</b>	
<b>Gesamtergebnis</b>	<b>4'808.60</b>	<b>-9'170.00</b>	

2.3.7 Bootsanlagen

	<b>Rechnung 2016</b>	<b>Budget 2016</b>	<b>Rechnung 2015</b>
<b>Betrieblicher Aufwand</b>	<b>35'538.20</b>	<b>63'550.00</b>	
30 Personalaufwand	0.00	0.00	
31 Sach- und übriger Betriebsaufwand	7'966.95	24'000.00	
33 Abschreibungen VV	0.00	0.00	
35 Einlagen Fonds/Spezialfinanzierungen	0.00	0.00	
36 Transferaufwand	27'571.25	39'550.00	
37 Durchlaufende Beiträge	0.00	0.00	
<b>Betrieblicher Ertrag</b>	<b>91'318.10</b>	<b>93'330.00</b>	
40 Fiskalertrag	0.00	0.00	
41 Regalien und Konzessionen	18'860.45	20'830.00	
42 Entgelte	72'457.65	72'500.00	
43 Verschiedene Beiträge	0.00	0.00	
45 Entnahmen Fonds/Spezialfinanzierungen	0.00	0.00	
46 Transferertrag	0.00	0.00	
47 Durchlaufende Beiträge	0.00	0.00	
<b>Ergebnis aus betrieblicher Tätigkeit</b>	<b>55'779.90</b>	<b>29'780.00</b>	
Finanzaufwand (34)	0.00	0.00	
Finanzertrag (44)	0.00	0.00	
<b>Ergebnis aus Finanzierung</b>	<b>0.00</b>	<b>0.00</b>	
<b>Operatives Ergebnis</b>	<b>55'779.90</b>	<b>29'780.00</b>	
Ausserordentlicher Aufwand (38)	0.00	0.00	
Ausserordentlicher Ertrag (48)	0.00	0.00	
<b>Ausserordentliches Ergebnis</b>	<b>0.00</b>	<b>0.00</b>	
<b>Gesamtergebnis</b>	<b>55'779.90</b>	<b>29'780.00</b>	



### 3. Bilanz

	Rechnung 2016	Rechnung 2015
<b>AKTIVEN</b>		
<b>Finanzvermögen</b>		
	<b>6'029'025.40</b>	
100	Flüssige Mittel und kurzfristige Geldanlagen	2'231'928.95
101	Forderungen	3'036'753.40
104	Aktive Rechnungsabgrenzungen	78'597.05
106	Vorräte und angefangene Arbeiten	450.00
107	Finanzanlagen	17'956.00
108	Sachanlagen FV	663'340.00
<b>Verwaltungsvermögen</b>		
	<b>8'246'228.75</b>	
140	Sachanlagen VV	7'910'956.70
142	Immaterielle Anlagen	241'001.05
144	Darlehen	94'270.00
145	Beteiligungen, Grundkapitalien	1.00
<b>Aktiven</b>		<b>14'275'254.15</b>
<b>PASSIVEN</b>		
<b>Fremdkapital</b>		
	<b>7'050'912.75</b>	
200	Laufende Verbindlichkeiten	863'503.65
204	Passive Rechnungsabgrenzung	62'466.95
206	Langfristige Finanzverbindlichkeiten	5'284'200.00
209	Verbindlichkeiten gegenüber Spezialfinanzierungen u. Fonds im Fremdkapital	840'742.15
<b>Eigenkapital</b>		
	<b>7'224'341.40</b>	
290	Verpflichtungen (+) bzw. Vorschüsse (-) gegenüber Spezialfinanzierungen	2'012'400.95
293	Vorfinanzierungen	1'953'065.34
294	Reserven	210'569.51
296	Neubewertungsreserve Finanzvermögen	135'243.30
299	Bilanzüberschuss/-fehlbetrag	2'913'062.30
<b>Passiven</b>		<b>14'275'254.15</b>

## 4. Funktionen

### 4.1 Erfolgsrechnung

Konto	Erfolgsrechnung Funktionale Gliederung ER	Rechnung 2016		Budget 2016		Rechnung 2015	
		Aufwand	Ertrag	Aufwand	Ertrag	Aufwand	Ertrag
<b>0</b>	<b>Allgemeine Verwaltung</b>	<b>952'504.32</b>	<b>72'995.62</b>	<b>1'040'910.00</b>	<b>37'100.00</b>		
	Netto Aufwand		879'508.70		1'003'810.00		
<b>1</b>	<b>Öffentliche Ordnung und Sicherheit, Verteidigung</b>	<b>101'907.40</b>	<b>71'133.65</b>	<b>112'300.00</b>	<b>52'670.00</b>		
	Netto Aufwand		30'773.75		59'630.00		
<b>2</b>	<b>Bildung</b>	<b>1'676'666.83</b>	<b>73'062.36</b>	<b>1'695'910.00</b>	<b>72'650.00</b>		
	Netto Aufwand		1'603'604.47		1'623'260.00		
<b>3</b>	<b>Kultur, Sport und Freizeit Kirche</b>	<b>244'273.49</b>	<b>109'129.02</b>	<b>240'900.00</b>	<b>108'180.00</b>		
	Netto Aufwand		135'144.47		132'720.00		
<b>4</b>	<b>Gesundheit</b>	<b>9'354.90</b>		<b>12'300.00</b>			
	Netto Aufwand		9'354.90		12'300.00		
<b>5</b>	<b>Soziale Sicherheit</b>	<b>1'916'077.96</b>	<b>49'242.75</b>	<b>1'909'080.00</b>	<b>35'500.00</b>		
	Netto Aufwand		1'866'835.21		1'873'580.00		
<b>6</b>	<b>Verkehr und Nachrichtenübermittlung</b>	<b>859'990.86</b>	<b>165'827.60</b>	<b>932'820.00</b>	<b>171'420.00</b>		
	Netto Aufwand		694'163.26		761'400.00		
<b>7</b>	<b>Umweltschutz und Raumordnung</b>	<b>1'562'937.61</b>	<b>1'477'039.06</b>	<b>1'608'700.00</b>	<b>1'482'400.00</b>		
	Netto Aufwand		85'898.55		126'300.00		
<b>8</b>	<b>Volkswirtschaft</b>	<b>70'569.45</b>	<b>106'542.00</b>	<b>67'200.00</b>	<b>105'000.00</b>		
	Netto Ertrag		35'972.55		37'800.00		
<b>9</b>	<b>Finanzen und Steuern</b>	<b>1'176'836.37</b>	<b>6'446'147.13</b>	<b>915'265.00</b>	<b>6'470'465.00</b>		
	Netto Ertrag		5'269'310.76		5'555'200.00		

0 Allgemeine Verwaltung	Rechnung 2016		Budget 2016		Rechnung 2015	
	Aufwand	Ertrag	Aufwand	Ertrag	Aufwand	Ertrag
	952'504.32	72'995.62	1'040'910.00	37'100.00		
Nettoergebnis		879'508.70		1'003'810.00		

- 0120.3000.02 Mehr Sitzungsgelder Behördenmitglieder durch Einsetzung Projektgruppen
- 0220.3010.01 Tiefere Löhne Verwaltung durch Personalfluktuationen
- 0220.3091.01 Mehr Kosten für Personalwerbung
- 0220.3100.01 Tiefere Büromaterialkosten
- 0220.3118.01 Verzicht auf Anschaffungen von IT-Software
- 0220.3134.01 Sachversicherungen zu tief budgetiert
- 0220.4260.01 Mehreinnahmen durch Rückerstattungen Weiterbildungskosten
- 0220.4612.02 Interne Verrechnung Verwaltungsaufwand Projekt Schulhaus

1 Öffentliche Ordnung und Sicherheit, Verteidigung	Rechnung 2016		Budget 2016		Rechnung 2015	
	Aufwand	Ertrag	Aufwand	Ertrag	Aufwand	Ertrag
	101'907.40	71'133.65	112'300.00	52'670.00		
Nettoergebnis		30'773.75		59'630.00		

- 1400.3130.01 Höhere Gebührenauflagen Baupolizei
- 1400.3132.02 Geringere Kosten Vermessungswerk
- 1400.4210.03 Höherer Gebührenertrag Baupolizei
- 1620.3144.01 Weniger Unterhalt Zivilschutzanlage
- 1620.4631.01 Mehr Kantonsbeiträge für Zivilschutzanlage

2 Bildung	Rechnung 2016		Budget 2016		Rechnung 2015	
	Aufwand	Ertrag	Aufwand	Ertrag	Aufwand	Ertrag
	1'676'666.83	73'062.36	1'695'910.00	72'650.00		
Nettoergebnis		1'603'604.47		1'623'260.00		

- 2110.3612.01 Höhere Entschädigung an andere Gemeinde betr. Schulkostenbeiträgen (Lohnanteil)
- 2120.3611.01 Höhere Entschädigung an Kanton für Lehrerbesoldungen Primarstufe
- 2130.3611.01 Höhere Entschädigung an Kanton für Lehrerbesoldungen Sekundarstufe I
- 2140.3635.01 Höhere Beiträge an die Musikschule Oberland Ost
- 2170.3120.01 Tiefere Energiekosten für Schulliegenschaften
- 2170.3144.01 Weniger Unterhaltskosten Schulhäuser
- 2170.3144.03 Höhere Unterhaltskosten Turnhalle
- 2170.3300.41 Keine Abschreibungen auf Schulliegenschaften, da Anlage im Bau
- 2190.3104.01 Tiefere Kosten für Schulmaterial und Lehrmittel
- 2190.3104.02 Keine ausgewiesener Aufwand bei Werkmaterial, infolge neuem Buchungssystem
- 2190.3151.01 Weniger Unterhaltskosten für Maschinen, Geräte und Werkzeuge Schulbetrieb
- 2195.3130.02 Tiefere Schülertransportkosten Kindergarten Iseltwald

3 Kultur, Sport und Freizeit, Kirche	Rechnung 2016		Budget 2016		Rechnung 2015	
	Aufwand	Ertrag	Aufwand	Ertrag	Aufwand	Ertrag
	244'273.49	109'129.02	240'900.00	108'180.00		
Nettoergebnis		135'144.47		132'720.00		

- 3110.3144.01 Höhere Kosten für Unterhalt Liegenschaft Dorfmuseum
- 3110.4631.01 Rückerstattung Kanton für Unterhalt Liegenschaft Dorfmuseum
- 3290.3119.01 Verzicht Anschaffung Winter- und Weihnachtsbeleuchtung
- 3411.3142.01 Budgetierter Unterhalt (Beleuchtung Hafenanlage) nicht ausgeführt

4 Gesundheit	Rechnung 2016		Budget 2016		Rechnung 2015	
	Aufwand	Ertrag	Aufwand	Ertrag	Aufwand	Ertrag
	9'354.90	0.00	12'300.00	0.00		
Nettoergebnis		9'354.90		12'300.00		

5 Soziale Sicherheit	Rechnung 2016		Budget 2016		Rechnung 2015	
	Aufwand	Ertrag	Aufwand	Ertrag	Aufwand	Ertrag
	1'916'077.96	49'242.75	1'909'080.00	35'500.00		
Nettoergebnis		1'866'835.21		1'873'580.00		

- 5320.3631.01 Weniger Beiträge an Kanton für Ergänzungsleistungen
- 5796.4632.01 Höhere Rückerstattungen Gemeindeverband Sozialdienst Region Jungfrau
- 5799.3611.01 Höhere Entschädigung an Kanton für Lastenausgleich Sozialhilfe

6 Verkehr und Nachrichtenübermittlung	Rechnung 2016		Budget 2016		Rechnung 2015	
	Aufwand	Ertrag	Aufwand	Ertrag	Aufwand	Ertrag
	859'990.86	165'827.60	932'820.00	171'420.00		
Nettoergebnis		694'163.26		761'400.00		

- 6150.3010.01 Tiefere Lohnkosten Werkhofpersonal durch Rückerstattung Krankentaggelder
- 6150.3101.02 Weniger Auslagen für Baumaterialien
- 6150.3120.01 Höhere Kosten für Energie Liegenschaft Werkhof
- 6150.3120.02 Höhere Kosten für Energie Strassenbeleuchtung
- 6150.3131.01 Verzicht auf Planungen, Projektierungen Dritter
- 6150.3141.01 Tiefere Kosten Strassenunterhalt
- 6150.3300.11 Keine Abschreibungen Strassen, da Anlagen im Bau
- 6155.3140.01 Verzicht auf Unterhalt Parkplätze
- 6155.4240.01 Höhere Einnahmen aus Parkgebühren
- 6290.4250.01 Höhere Einnahmen aus Verkauf Tageskarten

7 Umweltschutz und Raumordnung	Rechnung 2016		Budget 2016		Rechnung 2015	
	Aufwand	Ertrag	Aufwand	Ertrag	Aufwand	Ertrag
	1'562'937.61	1'477'039.06	1'608'700.00	1'482'400.00		
Nettoergebnis		85'898.55		126'300.00		

- 7101.3143.04 Keine Netzerweiterungen für die Wasserversorgung
- 7101.3300.61 Keine Abschreibungen auf Mobilien/Geräten Wasserversorgung, da in Realisierung
- 7101.3510.11 Tiefere Einlagen in Werterhalt Wasserversorgung
- 7101.3510.51 Höhere Einlagen aus Anschlussgebühren
- 7101.4240.51 Höhere Einnahmen aus Anschlussgebühren
- 7201.3143.02 Tiefere Kosten für Unterhalt Netz Abwasserleitungen
- 7201.3143.03 Keine Netzerweiterungen für die Abwasserentsorgung
- 7201.3510.11 Tiefere Einlagen in Werterhalt Abwasserentsorgung
- 7201.3510.51 Höhere Einlagen aus Anschlussgebühren
- 7201.3632.01 Tiefere Beiträge an ARA Region Interlaken
- 7201.4240.51 Höhere Einnahmen aus Anschlussgebühren
- 7301.3130.02 Tiefere Kosten für Entsorgung Abfall
- 7301.4240.02 Höhere Gebührengutschriften AVAG
- 7450.3134.01 Beitrag an Einsatzkostenversicherung im 2016 nicht geschuldet
- 7610.3130.01 Keine Kosten für Rauchgas- und Ölfeuerungskontrollen
- 7716.3632.01 Tiefere Beiträge an Begräbnisgemeindeverband Gsteig-Interlaken
- 7900.3131.01 Tiefere Kosten für Planungen und Projektierungen
- 7900.3320.91 Keine Abschreibungen auf immateriellen Anlagen, da in Realisierung

8 Volkswirtschaft	Rechnung 2016		Budget 2016		Rechnung 2015	
	Aufwand	Ertrag	Aufwand	Ertrag	Aufwand	Ertrag
	70'569.45	106'542.00	67'200.00	105'000.00		
Nettoergebnis	35'972.55		37'800.00			

9 Finanzen und Steuern	Rechnung 2016		Budget 2016		Rechnung 2015	
	Aufwand	Ertrag	Aufwand	Ertrag	Aufwand	Ertrag
	1'176'836.37	6'446'147.13	915'265.00	6'470'465.00		
Nettoergebnis	5'269'310.76		5'555'200.00			

- 9100.3180.01 Mehraufwand für Wertberichtigung gefährdete Steuerguthaben
- 9100.3181.01 Höhere Kosten für Forderungsverluste Steuern
- 9100.4000.01 Höhere Einnahmen aus Einkommenssteuern natürliche Personen
- 9100.4000.51 Höhere Steuerteilungen zu Lasten Gemeinde natürliche Personen
- 9100.4001.01 Höhere Einnahmen aus Vermögenssteuern natürliche Personen
- 9100.4002.01 Höhere Einnahmen aus Quellensteuern
- 9100.4010.01 Höhere Einnahmen aus Gewinnsteuern
- 9101.4022.11 Höhere Einnahmen aus Sonderveranlagungen
- 9300.4621.51 Tiefere Einnahmen für Finanz- und Lastenausgleich (Mindestausstattung)
- 9300.4622.71 Tiefere Einnahmen für Finanz- und Lastenausgleich (Disparitätenabbau)

#### 4.2 Investitionsrechnung

Konto	Investitionsrechnung Funktionale Gliederung IR	Rechnung 2016		Budget 2016		Rechnung 2015	
		Aufwand	Ertrag	Aufwand	Ertrag	Aufwand	Ertrag
0	<b>Allgemeine Verwaltung</b> Netto Aufwand	<b>604.80</b>					
			604.80				
2	<b>Bildung</b> Netto Aufwand	<b>1'844'310.05</b>		<b>3'970'000.00</b>			
			1'844'310.05		3'970'000.00		
3	<b>Kultur, Sport und Freizeit</b> <b>Kirche</b> Netto Aufwand	<b>62'520.00</b>					
			7'001.00				
			55'519.00				
6	<b>Verkehr und</b> <b>Nachrichtenübermittlung</b> Netto Aufwand	<b>491'473.05</b>		<b>380'000.00</b>			
			86'075.00				
			405'398.05		380'000.00		
7	<b>Umweltschutz und</b> <b>Raumordnung</b> Netto Aufwand	<b>386'493.45</b>		<b>696'000.00</b>			
			25'568.50				
			360'924.95		696'000.00		
9	<b>Finanzen und Steuern</b> Netto Ertrag	<b>118'644.50</b>	<b>2'785'401.35</b>		<b>5'046'000.00</b>		
		2'666'756.85		5'046'000.00			

## 5. Sachgruppen

### 5.1 Erfolgsrechnung

Konto	Erfolgsrechnung Sachgruppengliederung ER	Rechnung 2016		Budget 2016		Rechnung 2015	
		Aufwand	Ertrag	Aufwand	Ertrag	Aufwand	Ertrag
	<b>Total</b>	<b>8'571'119.19</b>	<b>8'571'119.19</b>	<b>8'535'385.00</b>	<b>8'535'385.00</b>		
<b>3</b>	<b>Aufwand</b>	<b>8'335'885.57</b>		<b>8'465'505.00</b>			
30	Personalaufwand	1'493'170.45		1'597'940.00			
31	Sach- und übriger Betriebsaufwand	1'315'029.50		1'466'670.00			
33	Abschreibungen Verwaltungsvermögen	534'670.30		615'015.00			
34	Finanzaufwand	68'129.30		86'300.00			
35	Einlagen in Fonds u Spezialfinanz.	409'788.25		478'900.00			
36	Transferaufwand	4'304'528.26		4'220'680.00			
38	Ausserordentlicher Aufwand	210'569.51					
<b>4</b>	<b>Ertrag</b>		<b>8'559'603.13</b>		<b>8'239'280.00</b>		
40	Fiskalertrag		5'480'906.38		5'209'700.00		
41	Regalien und Konzessionen		126'252.45		126'680.00		
42	Entgelte		1'501'279.10		1'314'800.00		
43	Verschiedene Erträge		1'171.25				
44	Finanzertrag		86'477.45		100'300.00		
45	Entnahmen aus Fonds u Spezialfinanz.		185'676.60		200'100.00		
46	Transferertrag		1'122'060.00		1'257'920.00		
48	Ausserordentlicher Ertrag		55'779.90		29'780.00		
90	Abschluss Erfolgsrechnung	223'717.56			226'225.00		

### 5.2 Investitionsrechnung

Konto	Investitionsrechnung Sachgruppengliederung IR	Rechnung 2016		Budget 2016		Rechnung 2015	
		Aufwand	Ertrag	Aufwand	Ertrag	Aufwand	Ertrag
	<b>Total</b>	<b>2'904'045.85</b>	<b>2'904'045.85</b>	<b>5'046'000.00</b>	<b>5'046'000.00</b>		
<b>5</b>	<b>Investitionsausgaben</b>	<b>2'904'045.85</b>		<b>5'046'000.00</b>			
50	Sachanlagen	2'707'293.10		5'028'000.00			
52	Immaterielle Anlagen	15'588.25		18'000.00			
54	Darlehen	62'520.00					
59	Übertrag an Bilanz	118'644.50					
<b>6</b>	<b>Investitionseinnahmen</b>		<b>2'904'045.85</b>		<b>5'046'000.00</b>		
63	Investitionsbeiträge für eigene Rechnung		111'643.50				
64	Rückzahlung von Darlehen		7'001.00				
69	Übertrag an Bilanz		2'785'401.35		5'046'000.00		

## 6. Geldflussrechnung

Bezeichnung	CHF	CHF
	2016	2015
<b>Geldfluss aus betrieblicher Tätigkeit</b>		
Ertragsüberschuss / (-) Aufwandüberschuss	0.00	0.00
Abschreibungen Verwaltungsvermögen	348'993.70	0.00
Abschreibungen Investitionsbeiträge	0.00	0.00
Einlagen in das Eigenkapital	210'569.51	0.00
(-) Entnahmen aus dem Eigenkapital	-55'779.90	0.00
Verluste aus Verkauf Finanzanlagen FV und Übertragung Finanzanlagen FV ins VV / (-) Gewinne aus Verkauf Finanzanlagen FV	0.00	0.00
Verluste aus Verkauf Sachanlagen FV und Übertragung Sachanlagen FV ins VV / (-) Gewinne aus Verkauf Sachanlagen FV	0.00	0.00
Wertberichtigungen Anlagen FV / (-) Wertberichtigungen Anlagen FV	0.00	0.00
Wertberichtigungen Darlehen/Beteiligungen VV	0.00	0.00
(-) Aufwertung VV	0.00	0.00
(-) Zunahme/Abnahme Forderungen	-153'625.76	0.00
Abnahme/(-) Zunahme Vorräte	0.00	0.00
Abnahme/(-) Zunahme aktive Rechnungsabgrenzungen	88'229.75	0.00
(-) Abnahme/Zunahme Laufende Verbindlichkeiten	-380'107.20	0.00
(-) Abnahme/Zunahme kurzfr. Rückstellungen	0.00	0.00
(-) Abnahme/Zunahme passive Rechnungsabgrenzungen	-34'780.15	0.00
(-) Abnahme/Zunahme langfr. Rückstellungen	0.00	0.00
Zunahme/(-) Abnahme übrige Spezialfinanzierungen	721.25	0.00
<b>Geldfluss aus betrieblicher Tätigkeit Einwohnergemeinde (allg. Haushalt)</b>	<b>24'221.20</b>	<b>0.00</b>
<b>Geldfluss Wasserversorgung</b>		
(-) Aufwandüberschuss / Ertragsüberschuss	-11'516.06	0.00
Abschreibungen Verwaltungsvermögen	183'369.60	0.00
Abschreibungen Investitionsbeiträge	0.00	0.00
(-) Aufwertung VV	0.00	0.00
(-) Zunahme/Abnahme Forderungen	-17'590.85	0.00
Abnahme/(-) Zunahme aktive Rechnungsabgrenzungen	237.65	0.00
Abnahme/(-) Zunahme Vorräte	0.00	0.00
Zunahme/(-) Abnahme Laufende Verbindlichkeiten	866.02	0.00
Zunahme/(-) Abnahme passive Rechnungsabgrenzungen	5'345.15	0.00
Zunahme/(-) Abnahme Vorfinanzierung Werterhalt	26'606.40	0.00
(-) Abnahme/Zunahme übrige Vorfinanzierungen	0.00	0.00
<b>Geldfluss aus betrieblicher Tätigkeit Wasserversorgung</b>	<b>187'317.91</b>	<b>0.00</b>

<b>Geldfluss Abwasserentsorgung</b>		
Ertragsüberschuss / (-) Aufwandüberschuss	145'799.22	0.00
Abschreibungen Verwaltungsvermögen	2'307.00	0.00
Abschreibungen Investitionsbeiträge	0.00	0.00
(-) Aufwertung VV	0.00	0.00
(-) Zunahme/Abnahme Forderungen	-36'222.55	0.00
Abnahme/(-) Zunahme aktive Rechnungsabgrenzungen	471.40	0.00
Abnahme/(-) Zunahme Vorräte	0.00	0.00
(-) Abnahme/Zunahme Laufende Verbindlichkeiten	-1'356.40	0.00
(-) Abnahme/Zunahme passive Rechnungsabgrenzungen	-961.20	0.00
Zunahme/(-) Abnahme Vorfinanzierung Werterhalt	196'784.00	0.00
(-) Abnahme/Zunahme übrige Vorfinanzierungen	0.00	0.00
<b>Geldfluss aus betrieblicher Tätigkeit Abwasserentsorgung</b>	<b>306'821.47</b>	<b>0.00</b>
<b>Geldfluss Abfall</b>		
Ertragsüberschuss / (-) Aufwandüberschuss	28'845.90	0.00
Abschreibungen Verwaltungsvermögen	0.00	0.00
Abschreibungen Investitionsbeiträge	0.00	0.00
(-) Aufwertung VV	0.00	0.00
Abnahme/(-) Zunahme Forderungen	5'163.55	0.00
Abnahme/(-) Zunahme aktive Rechnungsabgrenzungen	2'992.45	0.00
(-) Zunahme/Abnahme Vorräte	-450.00	0.00
Zunahme/(-) Abnahme Laufende Verbindlichkeiten	556.10	0.00
Zunahme/(-) Abnahme passive Rechnungsabgrenzungen	3'458.95	0.00
(-) Abnahme/Zunahme Vorfinanzierungen	0.00	0.00
<b>Geldfluss aus betrieblicher Tätigkeit Abfall</b>	<b>40'566.95</b>	<b>0.00</b>
<b>Geldfluss aus betrieblicher Tätigkeit Elektrizität</b>	<b>0.00</b>	<b>0.00</b>
<b>Geldfluss Parkplätze</b>		
Ertragsüberschuss / (-) Aufwandüberschuss	4'808.60	0.00
Abschreibungen Verwaltungsvermögen	0.00	0.00
Abschreibungen Investitionsbeiträge	0.00	0.00
(-) Aufwertung VV	0.00	0.00
Abnahme/(-) Zunahme Forderungen	2'280.00	0.00
Abnahme/(-) Zunahme aktive Rechnungsabgrenzungen	0.00	0.00
Abnahme/(-) Zunahme Vorräte	0.00	0.00
(-) Abnahme/Zunahme Laufende Verbindlichkeiten	0.00	0.00
(-) Abnahme/Zunahme passive Rechnungsabgrenzungen	-1'680.00	0.00
(-) Abnahme/Zunahme Vorfinanzierungen	0.00	0.00
<b>Geldfluss aus betrieblicher Tätigkeit Parkplätze</b>	<b>5'408.60</b>	<b>0.00</b>



<b>Geldfluss Bootsplätze</b>		
Ertragsüberschuss / (-) Aufwandüberschuss	55'779.90	0.00
Abschreibungen Verwaltungsvermögen	0.00	0.00
Abschreibungen Investitionsbeiträge	0.00	0.00
(-) Aufwertung VV	0.00	0.00
Abnahme/(-) Zunahme Forderungen	246.65	0.00
Abnahme/(-) Zunahme aktive Rechnungsabgrenzungen	0.00	0.00
Abnahme/(-) Zunahme Vorräte	0.00	0.00
(-) Abnahme/Zunahme Laufende Verbindlichkeiten	0.00	0.00
(-) Abnahme/Zunahme passive Rechnungsabgrenzungen	0.00	0.00
(-) Abnahme/Zunahme Vorfinanzierungen	0.00	0.00
<b>Geldfluss aus betrieblicher Tätigkeit Bootsplätze</b>	<b>56'026.55</b>	<b>0.00</b>
<b>Geldfluss aus betrieblicher Tätigkeit Gemeindebetriebe</b>	<b>596'141.48</b>	<b>0.00</b>
<b>Total Geldfluss aus betrieblicher Tätigkeit</b>	<b>620'362.68</b>	<b>0.00</b>
<b>Geldfluss aus Investitionstätigkeit</b>		
Zahlungen für Nettoinv. Sachanlagen + Immat. Anlagen+ Investitionsbeiträge VV	-2'040'876.95	0.00
(-) Auszahlungen für Darlehen/Beteiligungen VV	-62'520.00	0.00
Einzahlung für Darlehen/Beteiligungen VV	7'001.00	0.00
(-) Kauf Sachanlagen FV	0.00	0.00
Verkauf Sachanlagen FV	0.00	0.00
(-) Investitionen Sachanlagen FV	0.00	0.00
(-) Kauf kurzfristige Finanzanlagen FV	0.00	0.00
Verkauf kurzfristige Finanzanlagen FV	0.00	0.00
(-) Kauf langfristige Finanzanlagen FV	0.00	0.00
Verkauf langfristige Finanzanlagen FV	0.00	0.00
<b>Geldfluss aus Investitionstätigkeit Einwohnergemeinde (allg. Haushalt)</b>	<b>-2'096'395.95</b>	<b>0.00</b>
<b>Geldfluss Wasserversorgung</b>		
Zahlungen für Nettoinvestitionen VV Wasserversorgung	-182'522.65	0.00
<b>Geldfluss aus Investitionstätigkeit Wasserversorgung</b>	<b>-182'522.65</b>	<b>0.00</b>
<b>Geldfluss Abwasserentsorgung</b>		
Zahlungen für Nettoinvestitionen VV Abwasserentsorgung	-191'728.20	0.00
<b>Geldfluss aus Investitionstätigkeit Abwasserentsorgung</b>	<b>-191'728.20</b>	<b>0.00</b>
<b>Geldfluss Abfall</b>		
Zahlungen für Nettoinvestitionen VV Abfall	0.00	0.00
<b>Geldfluss aus Investitionstätigkeit Abfall</b>	<b>0.00</b>	<b>0.00</b>
<b>Geldfluss Elektrizität</b>		
Zahlungen für Nettoinvestitionen VV Elektrizität	0.00	0.00
<b>Geldfluss aus Investitionstätigkeit Elektrizität</b>	<b>0.00</b>	<b>0.00</b>

<b>Geldfluss Parkplätze</b>		
Zahlungen für Nettoinvestitionen VV Parkplätze	0.00	0.00
<b>Geldfluss aus Investitionstätigkeit Parkplätze</b>	<b>0.00</b>	<b>0.00</b>
<b>Geldfluss Bootsplätze</b>		
Zahlungen für Nettoinvestitionen VV Bootsplätze	0.00	0.00
<b>Geldfluss aus Investitionstätigkeit Bootsplätze</b>	<b>0.00</b>	<b>0.00</b>
<b>Geldfluss aus Investitionstätigkeit Gemeindebetriebe</b>	<b>-374'250.85</b>	<b>0.00</b>
<b>Total Geldfluss aus Investitionstätigkeit</b>	<b>-2'470'646.80</b>	<b>0.00</b>
<b>Geldfluss aus Finanzierungstätigkeit</b>		
Zunahme/ (-) Abnahme Kontokorrente mit Dritten	254'480.80	0.00
Aufnahme kurzfristige Finanzverbindlichkeiten	0.00	0.00
(-) Rückzahlung kurzfristige Finanzverbindlichkeiten	0.00	0.00
Aufnahme langfristige Finanzverbindlichkeiten	3'000'000.00	0.00
(-) Rückzahlung langfristige Finanzverbindlichkeiten	-1'045'200.00	0.00
Zunahme/(-) Abnahme Stiftungen, Legate, Zuwendungen im FK sowie Fonds im FK	792'499.15	0.00
<b>Geldfluss aus Finanzierungstätigkeit Einwohnergemeinde (allg. Haushalt)</b>	<b>3'001'779.95</b>	<b>0.00</b>
<b>Total Geldfluss (alle)</b>	<b>1'151'495.83</b>	<b>0.00</b>
Bestand Flüssige Mittel und kurzfristige Geldanlagen 1.1.	1'080'433.12	0.00
<b>Bestand Flüssige Mittel und kurzfristige Geldanlagen 31.12.</b>	<b>2'231'928.95</b>	<b>0.00</b>

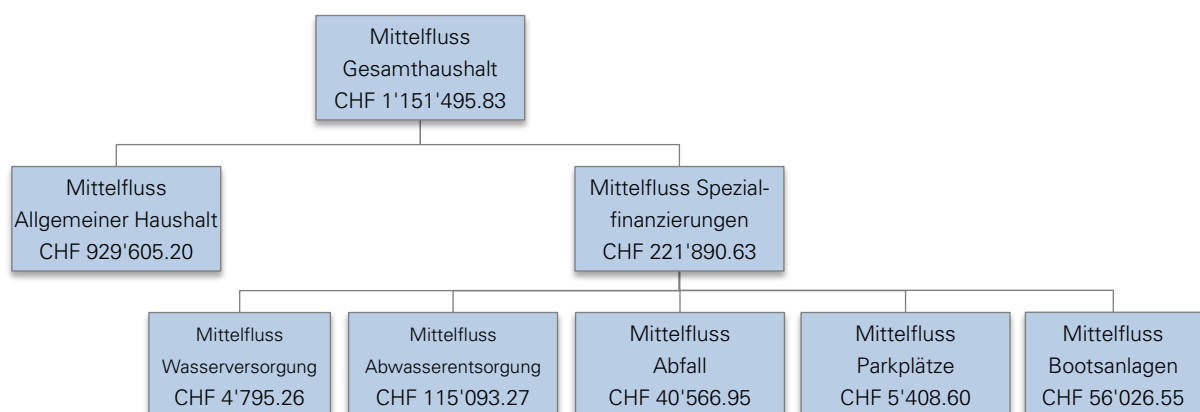

## 7. Finanzkennzahlen

### 7.1 Gesamthaushalt

Kennzahl	Rechnung 2016 Wert	Ø 5 Jahre Wert	Kommentar/Interpretation
Nettoverschuldungsquotient	18.20%	-	Diese Wert zeigt, welcher Anteil der direkten Steuern NP und JP +/- Finanzausgleich wäre erforderlich um die Nettoschulden zu tilgen.
Selbstfinanzierungsgrad	44.70%	-	Im 2016 sind Nettoinvestitionen im Umfang dieses Wertes durch selbsterwirtschaftete Mittel finanziert worden.
Zinsbelastungsanteil	0.00%	-	Diese Kennzahl sagt aus, welcher Anteil des laufenden Ertrags durch den Nettozinsaufwand gebunden ist.
Bruttoverschuldungsanteil	71.80%	-	Die Kennzahl gibt an, wie viele Prozente vom Finanzertrag benötigt werden, um die Bruttoschulden abzubauen.
Investitionsanteil	28.10%	-	Vom Gesamtaufwand ist im 2016 dieser Wert für Investitionen aufgewendet worden.
Kapitaldienstanteil	6.20%	-	Der laufende Ertrag wird im Umfang dieses Wertes durch Zinsen und ordentliche Abschreibungen belastet.
Nettoschuld in Franken pro Einwohner	405.19	-	-
Selbstfinanzierungsanteil	13.90%	-	Dieser Wert widerspiegelt den finanziellen Spielraum. Dieser Anteil des Ertrages wird zur Finanzierung von Investitionen oder zum Abbau von Schulden aufgewendet.
Nettozinsbelastungsanteil	-0.10%	-	Diese Kennzahl gibt an, welcher Anteil des Steuerertrages der Gemeinde für die Verzinsung der Schulden aufgewendet wird.
Massgebliches Eigenkapital pro Einwohner	1'209.00	-	-

### 7.2 Allgemeiner Haushalt

Kennzahl	Rechnung 2016 Wert	Ø 5 Jahre Wert	Kommentar/Interpretation
Selbstfinanzierungsgrad	24.30%	-	Diese Wert zeigt, welcher Anteil der direkten Steuern NP und JP +/- Finanzausgleich wäre erforderlich um die Nettoschulden zu tilgen.
Bilanzüberschussquotient	51.90%	-	Verhältnis von Bilanzüberschuss zu Steuerertrag +/- Finanzausgleich.

### 7.3 Spezialfinanzierung Wasserversorgung

Kennzahl	Rechnung 2016 Wert	Ø 5 Jahre Wert	Kommentar/Interpretation
Selbstfinanzierungsgrad	124.20%	-	Diese Kennzahl gibt an, in welchem Ausmass Neuinvestitionen durch selbsterwirtschaftete Mittel finanziert werden konnten.
Kostendeckungsgrad	98.20%	-	Dieser Wert misst das Verhältnis vom Ertrag zum Aufwand. Ziel 100 %.
Werterhaltungsquote	0.10%	-	Der Wert zeigt das Verhältnis von Werterhalt zu Wiederbeschaffungswert.

### 7.4 Spezialfinanzierung Abwasserentsorgung

Kennzahl	Rechnung 2016 Wert	Ø 5 Jahre Wert	Kommentar/Interpretation
Selbstfinanzierungsgrad	172.20%	-	Diese Kennzahl gibt an, in welchem Ausmass Neuinvestitionen durch selbsterwirtschaftete Mittel finanziert werden konnten.
Kostendeckungsgrad	135.50%	-	Dieser Wert misst das Verhältnis vom Ertrag zum Aufwand. Ziel 100 %.
Werterhaltungsquote	10.70%	-	Der Wert zeigt das Verhältnis von Werterhalt zu Wiederbeschaffungswert.

### 7.5 Spezialfinanzierung Abfall

Kennzahl	Rechnung 2016 Wert	Ø 5 Jahre Wert	Kommentar/Interpretation
Selbstfinanzierungsgrad	-	-	Im Bereich Abfall sind keine Investitionen getätigt worden, weshalb diese Kennzahl nicht berechnet wird.
Kostendeckungsgrad	111.30%	-	Dieser Wert misst das Verhältnis vom Ertrag zum Aufwand. Ziel 100 %.

### 7.6 Spezialfinanzierung Parkplätze

Kennzahl	Rechnung 2016 Wert	Ø 5 Jahre Wert	Kommentar/Interpretation
Selbstfinanzierungsgrad	-	-	Im Bereich Parkplätze sind keine Investitionen getätigt worden, weshalb diese Kennzahl nicht berechnet wird.
Kostendeckungsgrad	132.70%	-	Dieser Wert misst das Verhältnis vom Ertrag zum Aufwand.

## 7.7 Spezialfinanzierung Bootshafen

Kennzahl	Rechnung 2016 Wert	Ø 5 Jahre Wert	Kommentar/Interpretation
Selbstfinanzierungsgrad	-	-	Im Bereich Bootshafen sind keine Investitionen getätigt worden, weshalb diese Kennzahl nicht berechnet wird.
Kostendeckungsgrad	257.00%	-	Dieser Wert misst das Verhältnis vom Ertrag zum Aufwand.

## 8. Antrag der Exekutive

### 8.1 Genehmigung

Gemäss Art. 71 GV (170.111) verabschiedet der Gemeinderat am 03.04.2017 die Jahresrechnung 2016 der Einwohnergemeinde Bönigen.

ERFOLGSRECHNUNG	Aufwand <b>Gesamthaushalt</b>	CHF	8'335'885.57
	Ertrag <b>Gesamthaushalt</b>	CHF	8'559'603.13
	Aufwand-/Ertragsüberschuss	CHF	223'717.56
davon			
	Aufwand <b>Allgemeiner Haushalt</b>	CHF	6'990'254.93
	Ertrag <b>Allgemeiner Haushalt</b>	CHF	6'990'254.93
	Aufwand-/Ertragsüberschuss	CHF	0.00
	Aufwand <b>Wasserversorgung</b>	CHF	629'016.56
	Ertrag <b>Wasserversorgung</b>	CHF	617'500.50
	Aufwand-/Ertragsüberschuss	CHF	-11'516.06
	Aufwand <b>Abwasserentsorgung</b>	CHF	410'711.93
	Ertrag <b>Abwasserentsorgung</b>	CHF	556'511.15
	Aufwand-/Ertragsüberschuss	CHF	145'799.22
	Aufwand <b>Abfall</b>	CHF	255'680.40
	Ertrag <b>Abfall</b>	CHF	284'526.30
	Aufwand-/Ertragsüberschuss	CHF	28'845.90
	Aufwand <b>Parkplätze</b>	CHF	14'683.55
	Ertrag <b>Parkplätze</b>	CHF	19'492.15
	Aufwand-/Ertragsüberschuss	CHF	4'808.60
	Aufwand <b>Bootshafen</b>	CHF	35'538.20
	Ertrag <b>Bootshafen</b>	CHF	91'318.10
	Aufwand-/Ertragsüberschuss	CHF	55'779.90
INVESTITIONSRECHNUNG	Ausgaben	CHF	2'785'401.35
	Einnahmen	CHF	118'644.50
	Nettoinvestitionen	CHF	2'666'756.85
NACHKREDITE gem. separater Tabelle		CHF	870'655.78

## **8.2 Antrag**

Der Gemeindeversammlung wird beantragt, die Jahresrechnung 2016 zu genehmigen. Nachkredite fallen keine in die Kompetenz der Gemeindeversammlung.

### **Gemeinderat Bönigen**

Herbert Seiler  
Präsident

Stefan Frauchiger  
Sekretär

## 9. Bestätigungsbericht

**ROD**



**Treuhandgesellschaft**

des Schweizerischen Gemeindeverbandes AG

### Bericht des Rechnungsprüfungsorgans zur Jahresrechnung 2016

An die Gemeindeversammlung der

#### **Einwohnergemeinde Bönigen**

Als Rechnungsprüfungsorgan haben wir die Jahresrechnung der Einwohnergemeinde Bönigen, bestehend aus Berichterstattung, Bilanz, Erfolgsrechnung, Investitionsrechnung, Geldflussrechnung und Anhang für das am 31. Dezember 2016 abgeschlossene Rechnungsjahr geprüft. Die Prüfungsarbeiten wurden am 13. April 2017 beendet.

#### *Verantwortung des Gemeinderates*

Der Gemeinderat ist für die Aufstellung der Jahresrechnung in Übereinstimmung mit den kantonalen und kommunalen gesetzlichen Vorschriften verantwortlich. Diese Verantwortung beinhaltet die Ausgestaltung, Implementierung und Aufrechterhaltung eines internen Kontrollsystems mit Bezug auf die Aufstellung der Jahresrechnung, die frei von wesentlichen falschen Angaben als Folge von Verstössen oder Irrtümern ist. Darüber hinaus ist der Gemeinderat für die Anwendung sachgemässer Rechnungslegungsmethoden sowie die Vornahme angemessener Schätzungen verantwortlich.

#### *Verantwortung des Rechnungsprüfungsorgans*

Unsere Verantwortung ist es, aufgrund unserer Prüfung ein Prüfungsurteil über die Jahresrechnung abzugeben. Wir haben unsere Prüfung in Übereinstimmung mit den gesetzlichen Vorschriften und der Arbeitshilfe für Rechnungsprüfungsorgane (AH RPO, Ausgabe 2016) vorgenommen. Die Prüfung haben wir so zu planen und durchzuführen, dass wir hinreichende Sicherheit gewinnen, ob die Jahresrechnung frei von wesentlichen falschen Angaben ist.

Eine Prüfung beinhaltet die Durchführung von Prüfungshandlungen zur Erlangung von Prüfungsnachweisen für die in der Jahresrechnung enthaltenen Wertansätze und sonstigen Angaben. Die Auswahl der Prüfungshandlungen liegt im pflichtgemässen Ermessen des Prüfers. Dies schliesst eine Beurteilung der Risiken wesentlicher falscher Angaben in der Jahresrechnung als Folge von Verstössen oder Irrtümern ein. Bei der Beurteilung dieser Risiken berücksichtigt der Prüfer das interne Kontrollsystem, soweit es für die Aufstellung der Jahresrechnung von Bedeutung ist, um die den Umständen entsprechenden Prüfungshandlungen festzulegen, nicht aber um ein Prüfungsurteil über die Wirksamkeit des internen Kontrollsystems abzugeben. Die Prüfung umfasst zudem die Beurteilung der Angemessenheit der angewandten Rechnungslegungsmethoden, der Plausibilität der vorgenommenen Schätzungen sowie eine Würdigung der Gesamtdarstellung der Jahresrechnung. Wir sind der Auffassung, dass die von uns erlangten Prüfungsnachweise eine ausreichende und angemessene Grundlage für unser Prüfungsurteil bilden.

#### *Prüfungsurteil*

Nach unserer Beurteilung entspricht die Jahresrechnung für das am 31. Dezember 2016 abgeschlossene Rechnungsjahr den kantonalen und kommunalen gesetzlichen Vorschriften.

#### *Berichterstattung aufgrund weiterer gesetzlicher Vorschriften*

Wir bestätigen, dass wir die Anforderungen an die Befähigung gemäss Art. 123 GV und die besonderen Voraussetzungen gemäss Art. 124 GV erfüllen und keine mit unserer Unabhängigkeit nicht vereinbare Sachverhalte vorliegen.

Wir beantragen, die Jahresrechnung per 31. Dezember 2016 mit Aktiven und Passiven von CHF 14'275'254.15 und einem Ertragsüberschuss von CHF 223'717.56 (Gesamthaushalt) zu genehmigen.

Urtenen-Schönbühl, 21. April 2017

**ROD**

Treuhandgesellschaft des  
Schweizerischen Gemeindeverbandes AG

Sascha Moser  
Leitender Revisor

Peter Röthlisberger

ROD Treuhand • Solothurnstrasse 22 • 3322 Urtenen-Schönbühl

Telefon 031 858 31 11 • Fax 031 858 31 15 • rod.schoenbuehl@rod.ch • www.rod.ch

## **10. Genehmigung der Jahresrechnung**

Das beschlussfassende Organ der Einwohnergemeinde Bönigen hat die Jahresrechnung 2016 am 02.06.2017 gemäss dem vorstehenden Antrag des Gemeinderates vom 03.04.2017 genehmigt.

02.06.2017

### **Namens der Einwohnergemeinde**

Herbert Seiler  
Präsident

Stefan Frauchiger  
Sekretär



## 11. Anhang

### 11.1 Regelwerk

#### 11.1.1 Angewendetes Regelwerk

Der Rechnungsabschluss der Gemeinde Bönigen ist in Übereinstimmung mit den geltenden kantonalen gesetzlichen Grundlagen erstellt worden.

- Gemeindegesetz (GG, BSG 170.11)
- Gemeindeverordnung (GV, BSG 170.111)
- Direktionsverordnung über den Finanzhaushalt der Gemeinden (FHDV, BSG 170.511)

Diese orientieren sich gemäss Art. 70 Absatz 1 GG am Harmonisierten Rechnungslegungsmodell für die Kantone und Gemeinden, HRM2, laut Handbuch der Konferenz der Kantonalen Finanzdirektoren. Die kantonalen Bestimmungen weichen in einzelnen Bereichen von den Empfehlungen des HRM2 ab. Das Amt für Gemeinden und Raumordnung stellt eine Auflistung dieser Ausnahmen zur Verfügung unter [www.be.ch/gemeinden](http://www.be.ch/gemeinden) > Rubrik Gemeindefinanzen > HRM2 > Praxishilfen.

#### 11.1.2 Bewertung Finanzvermögen

Vermögenswerte im Finanzvermögen werden bilanziert, wenn sie einen künftigen Nutzen erbringen und ihr Wert verlässlich ermittelt werden kann. Sie werden bei erstmaliger Bilanzierung zu Anschaffungs- bzw. Herstellungskosten bilanziert. Entstehen der Gemeinde keine Kosten, wird zum Verkehrswert zum Zeitpunkt des Zugangs bilanziert. Folgebewertungen erfolgen zum Verkehrswert am Bilanzstichtag, wobei eine systematische Neubewertung bei Liegenschaften mit Ausnahme von Baurechten alle fünf Jahre oder bei Änderung des amtlichen Werts, bei allen anderen Vermögenswerten jährlich erfolgt. Die Bilanzwerte sind bei eingetretenen dauerhaften Wertminderungen oder Verlusten sofort zu berichtigen.

#### Neubewertung Finanzvermögen

Das Finanzvermögen wurde gemäss Anhang 1 der Gemeindeverordnung mit Einführung von HRM2 neu bewertet. Die Neubewertungsreserve beläuft sich per 1. Januar 2016 auf CHF 135'243.30.

Bilanzkonto	Art des Finanzvermögens	Alter Buchwert CHF	Korrektur CHF	Neuer Buchwert CHF	Bewertungsmethode	Letzmalige Bewertung
10800.01	Sandmatta, Gbbl-Nr. 626	134'815.00	18'605.00	153'420.00	Kapitalisierung Baurechtszins mit 2.50 %	Mit Einführung von HRM2 per 01.01.2016
10800.01	Hauptstrasse Bütza, Gbbl-Nr. 998	298'700.00	45'460.00	344'160.00	Kapitalisierung Baurechtszins mit 2.25 %	Mit Einführung von HRM2 per 01.01.2016
10800.01	Spiis, Gbbl-Nr. 688, Kulturland	26'600.00	-17'010.00	9'590.00	*Amtlicher Wert x Faktor 7.0	Mit Einführung von HRM2 per 01.01.2016
10800.01	Fischmatta, Gbbl-Nr. 423, Kulturland	10'500.00	-2'590.00	7'910.00	*Amtlicher Wert x Faktor 7.0	Mit Einführung von HRM2 per 01.01.2016
10840.01	Brunngasse 30, Wohnhaus, Gbbl-Nr. 648	74'679.00	73'581.00	148'260.00	Amtlicher Wert x Faktor 1.4	Mit Einführung von HRM2 per 01.01.2016
-	Interlakenstrasse 2, Dorfmuseum	1.00	-1.00	-		Mit Einführung von HRM2 per 01.01.2016
-	Korrektur Falschbuchungen im 2015	-943.05	943.05	-		Mit Einführung von HRM2 per 01.01.2016
-	Rundungsdifferenz	-0.25	0.25	-		Mit Einführung von HRM2 per 01.01.2016
10700.01	Aktien und Anteilscheine	1'701.00	16'255.00	17'956.00	Marktwert	Mit Einführung von HRM2 per 01.01.2016

\*Bestätigung Regierungstatthalteramt Interlaken-Oberhasli vom 10.11.2016: das bäuerliche Bodenrecht gilt ab 25 Are. Mögliche Berechnung: Amtlicher Wert x Faktor 7.0.

#### 11.1.3 Bewertung Verwaltungsvermögen

Vermögenswerte im Verwaltungsvermögen werden bilanziert, wenn sie einen künftigen mehrjährigen öffentlichen Nutzen hervorbringen und ihr Wert verlässlich ermittelt werden kann. Sie werden zu Anschaffungs- bzw. Herstellungskosten nach der Nettomethode bilanziert und nach der definierten Nutzungsdauer linear abgeschrieben. Entstehen der Gemeinde keine Kosten, wird zum Verkehrswert

zum Zeitpunkt des Zugangs bilanziert. Die Bilanzwerte sind bei eingetretenen dauerhaften Wertminderungen oder Verlusten sofort zu berichtigen. Die geltenden Anlagekategorien und Nutzungsdauern sind in Anhang 2 GV umschrieben.

11.1.4 Aktivierungsgrenzen

Allgemeiner Haushalt	CHF	20'000.00
Spezialfinanzierung Wasserversorgung	CHF	20'000.00
Spezialfinanzierung Abwasserentsorgung	CHF	20'000.00

11.1.5 Bestehendes Verwaltungsvermögen

Seit dem Übergang auf HRM2 im Jahr 2016 wird das bestehende Verwaltungsvermögen linear über 12 Jahre abgeschrieben. Davon ausgenommen sind die Positionen gemäss Ziffer 4.1.3 der Übergangsbestimmungen der GV.

11.2 Grundlagen der Jahresrechnung

Als Grundlage für die Jahresrechnung 2016 dienen das Budget 2016 und die Vorjahresrechnung 2015.

Genehmigung/Prüfung:

	Budget	Jahresrechnung
Gemeinderat	12.10.2015	04.04.2016
Bestätigungsbericht Rechnungsprüfungsorgan		12.04.2016
Gemeindeversammlung	04.12.2015	03.06.2016

11.3 Eigenkapitalnachweis

Eigenkapital per 01.01.2016			Veränderungsnachweis			Voraussichtliches Eigenkapital per 31.12.2016		
	CHF		CHF	CHF	CHF		CHF	CHF
<b>29 Eigenkapital</b>	<b>6'621</b>		<b>856</b>		<b>-253</b>	<b>29 Eigenkapital</b>	<b>7'224</b>	
290 Verpflichtungen (+) bzw. Vorschüsse (-) gegenüber SF	1'843	Einlagen in SF EK	236	Entnahmen aus SF EK	-68	290 Verpflichtungen (+) bzw. Vorschüsse (-) gegenüber SF	2'011	
29000 SF Feuerwehr einseitig oder	0		0		0	29000 SF Feuerwehr einseitig oder	0	
29000 SF Feuerwehr zweiseitig oder	0		0		0	29000 SF Feuerwehr zweiseitig oder	0	
29000 SF Feuerwehr zweiseitig	0		0		0	29000 SF Feuerwehr zweiseitig	0	
29001 SF Wasserversorgung	357	7101.9010.01	0	7101.9011.01	-12	29001 SF Wasserversorgung	345	
29002 SF Abwasserentsorgung	771	7201.9010.01	146	7201.9011.01	0	29002 SF Abwasserentsorgung	917	
29003 SF Abfall	216	7301.9010.01	29	7301.9011.01	0	29003 SF Abfall	245	
29004 SF Elektrizität	0		0		0	29004 SF Elektrizität	0	
29005 SF Parkplätze	99	6155.9010.01	5	6155.9011.01	0	29005 SF Parkplätze	104	
29006 SF Bootsanlagen	400	3411.9010.01	56	9950.4830.01	-56	29006 SF Bootsanlagen	400	
2900x SF Übertragung VV nach Art. 85a GV	0		0		0	2900x SF Übertragung VV nach Art. 85a GV	0	
292 Rücklagen der Globalbudgetbereiche	0		0		0	292 Rücklagen der Globalbudgetbereiche	0	
293 Vorfinanzierungen	1'730		409		-185	293 Vorfinanzierungen	1'954	
29300 Allgemeiner Haushalt	0		0		0	29300 Allgemeiner Haushalt	0	
29301 Wasserversorgung Werterhalt	0	7101.3510.11+7101.3510.51	210	7101.4510.01	-183	29301 Wasserversorgung Werterhalt	27	
29302 Abwasserentsorgung Werterhalt	1'730	7201.3510.11+7201.3510.51	199	7201.4510.01	-2	29302 Abwasserentsorgung Werterhalt	1'927	
294 Reserven	0		21		0	294 Reserven	211	
29400 Zusätzliche Abschreibungen	0	9900.3894.01	21		0	29400 Zusätzliche Abschreibungen	211	
296 Neubewertungsreserve FV	135		0		0	296 Neubewertungsreserve FV	135	
29600 Neubewertungsreserve FV	135		0		0	29600 Neubewertungsreserve FV	135	
29601 Schwankungsreserve	0		0		0	29601 Schwankungsreserve	0	
298 Übriges Eigenkapital	0		0		0	298 Übriges Eigenkapital	0	
299 Bilanzüberschuss/-Fehlbetrag	2'913	2990 Jahresergeb	0	2990 Jahresergeb	0	299 Bilanzüberschuss/-Fehlbetrag	2'913	

Legende:  
 EK = Eigenkapital  
 SF = Spezialfinanzierung  
 FV = Finanzvermögen  
 VV = Verwaltungsvermögen

### 11.4 Rückstellungsspiegel

#### 205 Kurzfristige Rückstellungen

Konto	Bezeichnung	Buchwert 01.01.2016	Veränderung			Buchwert 31.12.2016	Kommentar zu Veränderung und Weiterbestand
			Bildung	Verwendung	Auflösung		
-	-	-	-	-	-	-	-

#### 208 Langfristige Rückstellungen

Konto	Bezeichnung	Buchwert 01.01.2016	Veränderung			Buchwert 31.12.2016	Kommentar zu Veränderung und Weiterbestand
			Bildung	Verwendung	Auflösung		
-	-	-	-	-	-	-	-

Total kurzfristige Rückstellungen

0      0      0      0      0

Total langfristige Rückstellungen

0      0      0      0      0

**Total Rückstellungen**

**0      0      0      0      0**

### 11.5 Beteiligungsspiegel

Name, Sitz Rechtsform	Tätigkeitsgebiet	Nominalkapital (100%)	Eigentumsanteil	Stimmanteil - E: Exekutive - L: Legislative	Wesentliche Beteiligte	Buchwert per 31.12.	Anschaffungs- wert	Wesentliche Beteiligungen der Organisation	Rechnungslegungs- norm; Aussage zur Jahresrechnung	Zahlungsströme Berichtsjahr	Spezifische Risiken
<b>Gemeindeeigene Unternehmen (Anstalten) gem. Art. 64 Abs. 1 Bst. b GG</b>											
keine											
<b>Öffentlich-rechtliche Organisationen der interkommunalen Zusammenarbeit (Gemeindeverbände, Anstalten etc.)*</b>											
Altersheim Sunnsytal, Ringgenberg Gemeindeverband	Betrieb und Führung eines Altersheimes			VS: 1 Stimme DV: 5 Stimmen	Iseltwald, Oberried, Niederried, Ringgenberg, Wilderswil			keine	HRM1	keine	Haftung Verbandsvermögen
ARA Region Interlaken, Interlaken Gemeindeverband	Bau, Betrieb und Unterhalt der zentralen Abwasserreinigungsanlage sowie Verbandskanäle			VS: 1 Stimme DV: 2 Stimmen	Gemeinde Gsteigwil, Gündlischwand, Habkern, Interlaken, Lütschental, Matten, Niederried, Ringgenberg, Saxeten, Unterseen, Wilderswil			keine	HRM1	Betriebs- und Investitionsbeiträge	Haftung Verbandsvermögen
Begräbnisgemeindeverband Gsteig-Interlaken, Interlaken Gemeindeverband	Betreibung des Friedhofes und Bestattungswesen			FRK: 1 Stimme DV: 4 Stimmen	Gemeinden Gsteigwil, Gündlischwand, Interlaken, Lütschental, Matten, Saxeten, Wilderswil			keine	HRM1	Betriebsbeitrag	Haftung Verbandsvermögen
Berufsschulzentrum Interlaken, Interlaken Gemeindeverband	Verwaltung, die auf den Verband im Grundbuch eingetragenen Grundstücke			DV: 1 Stimme	Gemeinden im Verwaltungskreis Interlaken-Oberhasli			keine	HRM1	keine	Haftung Verbandsvermögen Subsidiäre Haftung Verbandsgemeinden
Eduard-Ruchtli-Fonds, Interlaken Gemeindeverband	Verwaltung und Verwendung des Stiftungsvermögens «Eduard-Ruchtli-Fonds»			HV: 2 Stimmen	Gemeinden im ehem. Amtsbezirk Interlaken			keine	HRM1	keine	Haftung Verbandsvermögen
Erhaltung der Wälder Region Oberland-Ost, Interlaken Gemeindeverband	Unterstützung forstlichen Massnahmen zur Erhaltung und Förderung der Wälder in der Region Oberland-Ost. Leistet finanzielle Unterstützung für Planung und Ausführung von Massnahmen.			VS: 1 Stimme DV: 2 Stimmen	Gemeinden im Verwaltungskreis Interlaken-Oberhasli			keine	HRM1	Betriebsbeitrag	Haftung Verbandsvermögen
Feuerwehr Bodeli, Interlaken Gemeindeverband	Betreibung einer Feuerwehr nach Feuerschutz- und Feuerwehrgesetz			FR: 1 Stimme AV: 3 Stimmen	Gemeinde Interlaken, Iseltwald, Matten, Unterseen			keine	HRM1	Feuerwehersatzabgaben	Haftung Verbandsvermögen
Kombinierte Schlachthanlage Bodeli und Umgebung, Interlaken Gemeindeverband	Bau und Betrieb einer öffentlichen Schlachthanlage			AV: 2 Stimmen	Gemeinden Beatenberg, Därigen, Gsteigwil, Habkern, Interlaken, Iseltwald, Lauterbrunnen, Leissigen, Matten, Niederried, Ringgenberg, Saxeten, Unterseen, Wilderswil			keine	HRM1	Betriebsbeitrag	Haftung Verbandsvermögen
Regionales Kompetenzzentrum Spiez Gemeindeverband	Betreibung eines regionalen Kompetenzzentrums für die Ausbildung im Bereich Bevölkerungsschutz			AV: 3 Stimmen	Verbandsgemeinden der verschiedenen Zivilschutzorganisationen Thun-Oberland			keine	HRM1	keine	Haftung Verbandsvermögen
Sozialdienst Region Jungfrau, Interlaken Gemeindeverband	Führung des Sozialdienstes für die beteiligten Gemeinden			V: 1 Stimme AV: 3 Stimmen	23 politische Gemeinden des Verwaltungskreises Interlaken-Oberhasli			keine	HRM1	Betriebsbeitrag	Haftung Verbandsvermögen

Name, Sitz Rechtsform	Tätigkeitsgebiet	Nominalkapital (100%)	Eigenumsanteil	Stimmanteil - E: Exekutive - L: Legislative	Wesentliche Beteiligte	Buchwert per 31.12.	Anschaffungs- wert	Wesentliche Beteiligungen der Organisation	Rechnungslegungs- norm; Aussage zur Jahresrechnung	Zahlungsströme Berichtsjahr	Spezifische Risiken
Schwellenkorporation Bödeli-Süd, Interlaken Öffentlich-rechtliche Körperschaft nach Art. 2 GG	Übernahme der Wasserbaupflichten nach Wasserbaugesetzgebung			VS: 1 Stimme MV: 110 Stimmen	Gsteigwiler, Interlaken, Matten, Saxeten, Wilderswil			keine	HRM1	Schwellentelle pro Grundstück	-
Weissenau Unterseen, Unterseen Gemeindeverband	Bewirtschaftung die ihm übertragenen Grundstücke und Vermögenswerte als Finanzvermögen			AV: 2 Stimmen	Gemeinden Beatenberg, Brienz, Brienzwiler, Därigen, Grindelwald, Gsteigwiler, Gündlischwand, Habkern, Hofstetten, Interlaken, Iseltwald, Lauterbrunnen, Leissigen, Lütschental, Matten, Niederried, Oberried, Ringgenberg, Saxeten, Schwanden, Unterseen, Wilderswil			keine	HRM1	keine	Haftung Verbandsvermögen Subsidiäre Haftung Verbandsgemeinden
<b>Juristische Personen des Privatrechts*</b>											
Alterswohnungen Bönigen Genossenschaft	Anbieten von für Senioren konzipierte Wohnungen			10'000 GV: 1 Stimme		0	0		OR	keine	Haftung Genossenschaftsver- mögen
AVAG, AG für Abfallverwertung Aktiengesellschaft	Entsorgung von Abfällen			12'100		0	0		OR	keine	keine
AVARIAG, Wilderswil Aktiengesellschaft	Ankauf, Aufbereitung und Zulieferung von energetischem Holz sowie Erstellen und Betrieb von Fernwärmanlagen			2'500 GV: 5 Stimmen		1	0		OR	keine	keine
Beatushöhlen, Beatenberg Genossenschaft	Erhaltung der St. Beatus- Höhlen und Umgebung als Naturdenkmal im BeO			5'000 GV: 1 Stimme		0	0		OR	keine	Haftung Genossenschaftsver- mögen
Brienzer Rothornbahn, Brienz Aktiengesellschaft	Erhalt der ältesten Dampfzahnradbahn der Schweiz, Betrieb Brienz Rothorn Bahn			10'000 -		0	0		OR	keine	keine
Förderung Hotelgewerbe				30		0	0			keine	keine
Band-Genossenschaft, Bern Genossenschaft	Dienstleistungen von Menschen mit Behinderung			500		0	0		OR	keine	Haftung Genossenschaftsver- mögen
Kunsteisbahn Bödeli, Matten Genossenschaft	Betrieb eines Eissportzentrums sowie Durchführung anderer sportlicher Veranstaltungen			5'000	Gemeinden und Privatpersonen	0	0		OR	Betriebsbeitrag	Gewährte Darlehen
Noss, Spiez Genossenschaft	Führen einer gemeinnützigen Bildungsinstitution vornehmlich in den Bereichen Aus- und Weiterbildung			2'000 GV: 1 Stimme		0	0		OR	keine	Haftung Genossenschaftsver- mögen
Sonderschulheim Sunneschyn Steffisburg, Steffisburg Genossenschaft	Betrieb des Sonderschulheims Sunneschyn in Steffisburg			1'000 GV: 1 Stimme	Einwohner- und Kirchgemeinden im Kt. Bern sowie öffentlich-rechtliche Körperschaften aus sozialem Bereich	0	0		OR	keine	Haftung Genossenschaftsver- mögen

Name, Sitz Rechtsform	Tätigkeitsgebiet	Nominalkapital (100%)	Eigenumsanteil	Stimmanteil - E: Exekutive - L: Legislative	Wesentliche Beteiligte	Buchwert per 31.12.	Anschaffungswert	Wesentliche Beteiligungen der Organisation	Rechnungslegungs- norm; Aussage zur Jahresrechnung	Zahlungsströme Berichtsjahr	Spezifische Risiken
Sportschützen Bönigen	Anteilschein zwecks Finanzierung elektronische Trefferanzeige in Kleinkaliberschussanlage		500			0	0		OR	keine	keine
Strandbad AG, Bönigen Aktiengesellschaft	Betrieb eines Schwimmbades		4'000			0	0		OR	Betriebsbeitrag	keine
Waldbesitzerverband Oberhasli und Interlaken, Interlaken Genossenschaft	Förderung der Interessen der Waldbesitzer		0	MV: 1 Stimme					OR	Jahresbeitrag	Haftung Genossenschaftsvermögen
Wohn- und Pflegeheim Utzigen, Vechigen Genossenschaft	Betrieb eines Heimes zur Pflege und Betreuung von betagten, pflegebedürftigen sowie körperlich oder geistig behinderten Menschen		100	GV: 1 Stimme		0	0		OR	keine	Haftung Genossenschaftsvermögen
<b>Mitgliedschaften in einfachen Gesellschaften, Kollektiv- und Kommanditgesellschaften*</b>											
Musikschulgemeinden Interlaken-Oberhasli, Interlaken	Gemeinsames Auftreten gegenüber der Musikschule			GSV: 1 Stimme	Gemeinden im Verwaltungskreis Interlaken-Oberhasli			Leistungsvertrag mit Verein Musikschule Oberland Ost	OR	Gemeindebeiträge an Musikschule	Beiträge pro Schüler
<b>Vertragliche Beziehungen zur Erfüllung von Gemeindeaufgaben*</b>											
Einwohnergemeinde Interlaken, Kindertagesstätte Alpenstrasse	Betreuung von Kindern in Kindertagesstätten			keine	Matten, Wilderswil			keine	HRM2	Selbstbehalt	20 % der anrechenbaren Beiträge, welche nicht zum Lastenausgleich zugeführt werden können. Nicht Lastenausgleichsberichtigte Kosten werden proportional nach der durchschnittlichen Anzahl der von Kinder belegten Plätze verteilt.
Einwohnergemeinde Interlaken, Sekundarstufe I Sitzgemeindemodell	Gemeinsame Sekundarstufe I 7.-9. Sekundarklassen			keine	Gemeinden Därigen, Iseltwald, Leissigen			keine	HRM2	Lehrergehaltskosten und Infrastrukturbeiträge	keine
Einwohnergemeinde Interlaken, Spezialunterricht Region Jungfrau Sitzgemeindemodell	Spezialunterricht der Fachbereiche integrative Förderung, Logopädie und Psychomotorik			FK: 1 Stimme	Gemeinden Beatenberg, Därigen, Grindelwald, Gsteigwil, Gündlischwand, Habkern, Iseltwald, Lauterbrunnen, Leissigen, Lüttschental, Matten, Niederried, Ringgenberg, Saxeten, Unterseen, Wilderswil			keine	HRM2	Betriebsbeiträge Lehrergehaltskosten	Betriebs- und Lehrergehaltskosten werden aufgrund der zur Verfügung gestellten Lektionen aufgeteilt
Einwohnergemeinde Interlaken, Zivilschutzorganisation Jungfrau Sitzgemeindemodell	Aufgaben im Bereich Zivilschutz: Alarmierung Bevölkerung; Erstellung und Unterhalt Schutzbauten			FK: 1 Stimme	Gemeinden Beatenberg, Därigen, Grindelwald, Gündlischwand, Habkern, Interlaken, Iseltwald, Lauterbrunnen, Leissigen, Lüttschental, Matten, Niederried, Ringgenberg, Saxeten, Unterseen, Wilderswil			keine	HRM2	Betriebsbeitrag	Kostenverteiler nach ständiger Wohnbevölkerung

Name, Sitz Rechtsform	Tätigkeitsgebiet	Nominalka- pital (100%)	Eigentums- anteil	Stimmanteil - E: Exekutive - L: Legislative	Wesentliche Beteiligte	Buchwert per 31.12.	Anschaffungs- wert	Wesentliche Beteiligungen der Organisation	Rechnungslegungs- norm; Aussage zur Jahresrechnung	Zahlungsströme Berichtsjahr	Spezifische Risiken
Einwohnergemeinde Unteseen, Jugendarbeit Bördeli Sitzgemeindemodell	Bereitstellung einer offenen Kinder- und Jugendarbeit			VS: 1 Stimme MV: 2 Stimmen	Gemeinden Intelaken, Leissigen, Matten, Unterseen, Wilderswil			keine	OR	Betriebsbeiträge	Aufwendungen, die nicht zum Lastenausgleich zugeführt werden können, tragen die Gemeinden gemäss Anzahl Kinder und Jugendliche bis zum vollendeten zwanzigsten Altersjahr. Übernahme von 20 % des ermächtigten Beitrages.
Einwohnergemeinde Unterseen, RFO Bördeli Sitzgemeindemodell	Regionale Führungsorganisation Bördeli			RFR: 1 Stimme	Gemeinden Beatenberg, Dälligen, Habkern, Interlaken, Iseltwald, Leissigen, Matten, Niederried, Ringgenberg			keine	HRM2	Betriebsbeiträge	Kostenverteiler nach mittlerer Wohnbevölkerung der drei letzten Jahre
Gemischte Gemeinde Iseltwald, Kindergarten Sitzgemeindemodell	Kindergarten bis Schuljahr 2016/17			keine	keine			keine	HRM2	Lehrergehaltskosten	keine
Gemischte Gemeinde Schattenhalb, Kindertagesstätte Sitzgemeindemodell	Betreuung von Kindern in Kindertagesstätten			keine	Brienz, Brienzwiler, Gadmen, Guttannen, Hasliberg, Hofstetten, Innetkirchen, Meiringen, Schwanden			keine	HRM2	kein	20 % der anrechenbaren Beiträge, welche nicht zum Lastenausgleich zugeführt werden können.
*s. Art. 32 g Bst. b-e FHDV	AV=Abgeordnetenversammlung		FK=Fachkommission		FRK=Friedhofkommission			HV=Hauptversammlung		RFR=Regionaler Führungsrat	
	DV=Delegiertenversammlung		FR=Feuerwehrrat		GSV=Gesellschaftsversammlung			MV=Mitgliederversammlung		VS=Vorstand	

### 11.6 Gewährleistungsspiegel

Name, Sitz, Rechtsform	Eigentümer wesentliche Miteigentümer	Angaben zu den gesicherten Leistungen Art, Betrag, Verfall, Zinsangaben usw.)	Zahlungsströme im Berichtsjahr	Spezifische zusätzliche Angaben
<b>Privatrechtliche Unternehmen (nach OR/ZGB)</b>				
Fussballclub Interlaken, Interlaken, Verein	-	Bürgschaft Erweiterung Sportanlage Lanzenen Die Schweizerische Eidgenossenschaft, vertreten durch das beco, gewährte dem Fussballclub Interlaken ein Darlehen von CHF 325'000.00. Zur Sicherstellung eines Teils des Darlehens verpflichtete sich die Gemeinde Bönigen als Solidarbürin gegenüber der Eidgenossenschaft und dem Kanton Bern. Betrag: CHF 27'000.00 Beschluss: GR 2.08.2004		Laufzeit: 25 Jahre während Laufzeit Darlehen Restanz per 31.12.2016: CHF 192'700.00
Musikschule Oberland-Ost, Interlaken, Verein	-	Bürgschaft Realisierung Haus der Musik Betrag: CHF 151'770.00. Beschluss: GV 06.12.2013		Laufzeit: 50 Jahre
Verein Schweizerisches Trachten- und Alphirtenfest Unspunnen, Interlaken, Verein	-	Defizitgarantie Unspunnenfest 2017 Betrag: CHF 2'498.00 Beschluss: GR 13.03.2017		CHF 1.00 pro Einwohner
Previs Vorsorge, Bern, Stiftung	Versicherte	Nachschusspflicht bei Unterdeckung gemäss Vorsorgereglement		
<b>Öffentlich-rechtliche Unternehmen (nach Gemeindegesetz)</b>				
keine				
<b>Öffentlich-rechtliche Verträge</b>				
keine				
<b>Weitere Verpflichtungen (Altlasten, Leasing usw.)</b>				
keine				



### 11.7 Anlagespiegel

		108 Sachanlagen FV		
			1080 Grundstücke FV	1084 Gebäude FV
<b>Anschaffungskosten</b>	Anlagewert	01.01.2016	515'080.00	148'260.00
	Zuwachs/Zugänge	2016	0.00	0.00
	Abgänge	2016	0.00	0.00
	Umgliederungen	2016	0.00	0.00
	Anlagewert	31.12.2016	515'080.00	148'260.00
<b>kumulierte Wertberichtigungen</b>	Stand per	01.01.2016	0.00	0.00
	Wertminderungen	2016	0.00	0.00
	Aufwertungen	2016	0.00	0.00
	Umgliederungen	2016	0.00	0.00
	Stand per	31.12.2016	0.00	0.00
<b>Buchwerte</b>	<b>Buchwert netto</b>	31.12.2016	<b>515'080.00</b>	<b>148'260.00</b>
	davon Anlagen in Leasing	31.12.2016	0.00	0.00
	Versicherungswerte	31.12.2016	0.00	0.00

		140 Sachanlagen VV		
			1403 Übrige Tiefbauten	1407 Anlagen im Bau VV
<b>Anschaffungskosten</b>	Anlagewert	01.01.2016	0.00	654'805.00
	Zuwachs/Zugänge	2016	0.00	2'745'289.65
	Abgänge	2016	0.00	(57'441.00)
	Umgliederungen	2016	236'299.15	(236'299.15)
	Anlagewert	31.12.2016	236'299.15	3'106'354.50
<b>kumulierte ordentliche Abschreibungen</b>	Stand per	01.01.2016	0.00	0.00
	Planmässige Abschreibungen	2016	(4'092.80)	0.00
	Ausserplanmässige Abschreibungen	2016	0.00	0.00
	Wertkorrekturen	2016	0.00	0.00
	Stand per	31.12.2016	(4'092.80)	0.00
<b>Buchwerte</b>	<b>Buchwert netto</b>	31.12.2016	<b>232'206.35</b>	<b>3'106'354.50</b>
	davon Anlagen in Leasing	31.12.2016	0.00	0.00
	Versicherungswerte	31.12.2016	0.00	0.00

darin nicht enthalten ist das bestehende VV bei Einführung von HRM2:

	01.01.2016		Kumulierte Wertberichtigungen		Saldo per 31.12.2016
	CHF	CHF	CHF	CHF	CHF
Allgemeiner Haushalt	14099.01	4'273'999.10	14099.99	435'068.70	3'838'930.40
Wasserversorgung	14099.11	913'342.45	14099.91	179'878.00	733'464.45
<b>Total</b>		<b>5'187'341.55</b>		<b>614'946.70</b>	<b>4'572'394.85</b>

			142 Immaterielle Anlagen		144 Darlehen VV	145 Beteiligten VV
			1427 Immat. Anlagen in Realisierung	1429 Übrige immaterielle Anlagen	1441 - 1447 Darlehen	1452 - 1456 Beteiligungen, Grundkapitalien
<b>Anschaffungskosten</b>	Anlagewert	01.01.2016	233'242.65	0.00	38'751.00	1.00
	Zuwachs/Zugänge	2016	15'588.25	0.00	62'520.00	0.00
	Abgänge	2016	(6'124.05)	0.00	(7'001.00)	0.00
	Umgliederungen	2016	(17'058.10)	17'058.10	0.00	0.00
	Anlagewert	31.12.2016	225'648.75	17'058.10	94'270.00	1.00
<b>kumulierte ordentliche Abschreibungen</b>	Stand per	01.01.2016	0.00	0.00	0.00	0.00
	Planmässige Abschreibungen	2016	0.00	(1'705.80)	0.00	0.00
	Ausserplanmässige Abschreibungen	2016	0.00	0.00	0.00	0.00
	Wertkorrekturen	2016	0.00	0.00	0.00	0.00
	Stand per	31.12.2016	0.00	(1'705.80)	0.00	0.00
<b>Buchwerte</b>	<b>Buchwert netto</b>	31.12.2016	<b>225'648.75</b>	<b>15'352.30</b>	<b>94'270.00</b>	<b>1.00</b>
	davon Anlagen in Leasing	31.12.2016	0.00	0.00	0.00	0.00
	Versicherungswerte	31.12.2016	0.00	0.00	0.00	0.00

## 11.8 Kreditkontrolle

### 11.8.1 Verpflichtungskredite für Investitionen

Kredit- beschluss Datum	Organ	Kredit- summe Brutto	Objektbezeichnung	Kummulierte Ausgaben 01.01.16	Investitions- ausgaben 2016	Vorsteuern MWST 2016	Kummulierte Ausgaben 31.12.16	Kummulierte Einnahmen 01.01.16	Investitions- einnahmen 2016	Kummulierte Einnahmen 31.12.16	Saldo	Abrech- nungs- datum
04.12.09	GV	100'000	0220.5290.01 (029.589.00), Behörden- u. Verwaltungsreorganisation	96'562.05	604.80	0.00	97'166.85	0.00	0.00	0.00	9'833.15	
22.03.10	GR	7'000	0220.5290.01 (029.589.00), Behörden- u. Verwaltungsreorganisation, Wiederholung Kozeptphase									
17.10.11	GR	5'565	029.589.00, Leitbild	5'276.40	0.00	0.00	5'276.40	0.00	0.00	0.00	288.80	25.04.16
25.07.11	GR	16'216	217.503.05/06, Wärmetechnische Sanierung Schulhäuser	31'495.85	0.00	0.00	31'495.85	0.00	0.00	0.00	720.15	22.02.16
19.08.13	GR	16'000	Nachkredit									
05.12.14	GV	180'000	2170.5040.01 (217.503.07), Sanierung Schulhäuser, Projektierungskredit	229'753.65	69'905.20	0.00	299'658.85	0.00	0.00	0.00	341.15	09.12.16
12.06.15	GV	120'000	Nachkredit									
04.12.15	GV	8'700'000	2170.5040.02, Erweiterung Schulanlagen	0.00	1'773'494.85	0.00	1'773'494.85	0.00	0.00	0.00	6'926'505.15	
22.06.15	GR	10'000	2190.5060.01 (219.506.01), IT-Infrastruktur Schule, Projektierungskredit	7'603.20	910.00	0.00	8'513.20	0.00	0.00	0.00	1'486.80	
01.06.12	GV	120'000	620.501.30, Sanierung Seestrasse, Projektierung	37'649.40	0.00	0.00	37'649.40	0.00	0.00	0.00	82'350.60	
07.06.13	GV	2'515'000	6150.5010.01 (620.501.32/35), Sanierung Seestrasse 7101.5031.01 (700.501.17), Sanierung Seestrasse, Wasserleitungen 7201.5032.01 (710.501.15), Sanierung Seestrasse, Kanalisation	1'697'958.95	502'801.75	9'705.55	2'210'466.25	0.00	19'444.45	19'444.45	304'533.75	
27.10.14	GR	20'000	620.501.36, Sanierung Kirchstrasse, Projektierungskredit	18'301.30	0.00	0.00	18'301.30	0.00	0.00	0.00	1'698.70	
04.12.15	GV	800'000	6150.5010.02, Sanierung Kirchstrasse/Brunngasse 7101.5031.02, Sanierung Kirchstrasse/Brunngasse, Wasserleitungen 7201.5032.02, Sanierung Kirchstrasse/Brunngasse, Kanalisation	0.00	253'167.60	11'454.15	264'621.75	0.00	0.00	0.00	535'378.25	
29.12.00	GV	50'000	620.501.11, Überb. Projekt "Leischenstrasse"	81'255.50	0.00	0.00	81'255.50	0.00	0.00	0.00	-31'255.50	09.12.16
28.12.01	GV	2'401'500	620.501.14, Erschl. "Leischen" 700.501.02, Erschl. "Leischen" Wasserleitungen 710.501.03, Erschl. "leischen" Kanalisation	1'553'861.74	0.00	0.00	1'553'861.74	1'043'761.00	0.00	1'043'761.00	847'638.26	09.12.16
29.05.06	GR	20'000	620.501.20, UeO Rossacher Nord	695'374.75	0.00	0.00	695'374.75	0.00	0.00	0.00	53'425.25	09.12.16
07.05.10	GV	728'800	620.501.27, Erschl. "Rossacher Nord" 700.501.12, Erschl. "Rossacher Nord" Wasserleitungen 710.501.10/11, Erschl. "Rossacher Nord" Kanalisation									
05.12.14	GV	265'000	620.501.38, Übernahme Strassenbeleuchtung BKW	264'600.00	0.00	0.00	264'600.00	0.00	0.00	0.00	400.00	03.06.16
12.06.15	GV	160'000	620.506.04, Ersatzbeschaffung Strassenwischmaschine	145'777.00	0.00	0.00	145'777.00	0.00	0.00	0.00	14'223.00	03.06.16
13.06.14	GV	217'000	7101.5031.03 (700.501.18), Sanierung Bärenkreisel, Wasserleitungen 7201.5032.03 (710.501.16), Sanierung Bärenkreisel, Kanalisation	147'959.25	25'938.75	2'075.10	175'973.10	0.00	0.00	0.00	41'026.90	
01.04.01	GV	2'000'000	7101.5031.04 (700.501.01), Sanierung Quellgebiet Rotmoos	2'049'166.65	7'476.95	598.15	2'057'241.75	142'375.00	0.00	142'375.00	287'758.25	
07.12.12	GV	345'000	Nachkredit									
19.09.16	GR	68'000	7101.5031.05, Sanierung Leitungen Harderstrasse	0.00	0.00	0.00	0.00	0.00	0.00	0.00	68'000.00	
05.12.14	GV	200'000	7101.5031.50 (700.501.21), Werterhaltende Massnahmen WV 2015-2019	16'414.05	7'631.00	610.50	24'655.55	0.00	0.00	0.00	175'344.45	
31.10.16	GR	45'500	7101.5060.02, UV-Entkeimungsanlage Reservoir Oberallmi, Ersatz	0.00	0.00	0.00	0.00	0.00	0.00	0.00	45'500.00	
24.06.13	GR	21'000	7101.5290.01 (700.509.01), Generelle Wasserversorgungsplanung GWP	11'159.10	12'849.65	1'027.95	25'036.70	0.00	6'124.05	6'124.05	-4'036.70	

Kredit- beschluss Datum	Organ	Kredit- summe Brutto	Objektbezeichnung	Kummulierte Ausgaben 01.01.16	Investitions- ausgaben 2016	Vorsteuern MWST 2016	Kummulierte Ausgaben 31.12.16	Kummulierte Einnahmen 01.01.16	Investitions- einnahmen 2016	Kummulierte Einnahmen 31.12.16	Saldo	Abrech- nungs- datum
10.12.12	GR	15'427	710.589.01, IBI, Übernahme Werkleitungskataster WebGIS	17'101.80	0.00	0.00	17'101.80	0.00	0.00	0.00	-1'674.80	08.08.16
01.02.16	GR	20'000	7201.5032.04, Sanierung Leitungen Aareweg (KSE1/D1 bis C1), Projektierung	0.00	237.00	18.95	255.95	0.00	0.00	0.00	59'744.05	
12.12.16	GR	40'000	Nachkredit									
05.12.14	GV	240'000	7201.5032.50 (710.501.21), Wertehaltende Massnahmen AWE 2015-2019	43'330.30	641.75	51.35	44'023.40	0.00	0.00	0.00	195'976.6	
Kompetenz DV		0	7201.5032.90, ARA Region Interlaken, Investitionen	0.00	65'088.25	8'246.75	73'335.00	0.00	0.00	0.00	-73'335.00	
20.03.06	GR	30'000	770.581.01, Uferschutzplanung, Planungskredit	99'212.25	0.00	0.00	99'212.25	0.00	0.00	0.00	11'287.75	
03.03.08	GR	20'000	Nachkredit									
10.11.08	GR	10'500	Nachkredit									
03.06.16	GV	50'000	Nachkredit									
22.02.10	GR	20'000	7900.5290.01, Ortsplanung, Teil Landschaftsplanung	17'799.00	1'830.30	0.00	19'629.30	0.00	0.00	0.00	6'370.70	
06.06.16	GR	6'000	Nachkredit									
02.04.12	GR	21'000	7900.5290.02 (790.581.03), UeO Bärenareal, Planungskredit	16'223.25	0.00	0.00	16'223.25	0.00	0.00	0.00	4'776.75	
14.03.16	GR	47'000	7900.5290.03, Investitions- und Infrastrukturplanung	0.00	303.50	0.00	303.50	0.00	0.00	0.00	46'696.50	
02.02.09	GR	25'000	790.581.01, Ortsplanung Bönigen	64'494.80	0.00	0.00	64'494.80	0.00	0.00	0.00	505.20	06.06.16
06.06.16	GR	40'000	Nachkredit									

11.8.2 Nachkredite

Konto	Bezeichnung	Budget	Rechnung	Nachkredit	gebunden	Kompetenz GR	Kompetenz GV	Datum	Begründung
0110.3130.02	Portokosten	4'800.00	6'670.15	1'870.15	1'870.15			03.04.2017	Versandkosten für Grossrats- und Regierungsratswahlen nicht budgetiert.
0120.3000.01	Entschädigungen Gemeinderat	44'000.00	44'050.00	50.00		50.00		03.04.2017	--
0120.3000.02	Sitzungsgelder Gemeinderat	17'300.00	22'360.00	5'060.00		5'060.00		03.04.2017	Mehr Sitzungen Projektausschüsse.
0120.3130.01	Mitglieder- und Verbandsbeiträge	10'000.00	10'983.20	983.20	983.20			03.04.2017	--
0220.3050.01	AG-Beiträge AHV, IV, EO, ALV, VK	35'250.00	41'303.45	6'053.45	6'053.45			03.04.2017	Zu tief budgetiert.
0220.3090.01	Aus- und Weiterbildung Personal	20'010.00	21'701.30	1'691.30		1'691.30		03.04.2017	Beteiligung an Weiterbildungskosten für neue Mitarbeiter.
0220.3091.01	Personalwerbung	1'500.00	6'886.95	5'386.95		5'386.95		31.10.2016	Inseratekosten für Stelle Finanzverwalter
0220.3113.01	Anschaffung IT-Hardware	1'900.00	2'707.00	807.00		807.00		03.04.2017	Anschaffung Notebook für Hauswart zu tief budgetiert.
0220.3130.03	Betriebskosten	1'000.00	1'970.80	970.80		970.80		03.04.2017	Mehr Inkassomassnahmen als vorgesehen.
0220.3134.01	Sachversicherungen	14'700.00	19'153.45	4'453.45	4'453.45			03.04.2017	Eine Sachversicherung wurde nicht budgetiert.
0220.3181.01	Forderungsverluste Gebühren		22.25	22.25		22.25		03.04.2017	--
0220.3611.01	Entschädigungen an Kanton	39'000.00	39'774.60	774.60	774.60			03.04.2017	--
0290.3050.01	AG-Beiträge AHV, IV, EO, ALV, VK	200.00	549.80	349.80	349.80			03.04.2017	--
1110.3050.01	AG-Beiträge AHV, IV, EO, ALV, VK		4.70	4.70	4.70			03.04.2017	--
1400.3130.03	Gebührenauflagen Baupolizei	15'000.00	18'788.80	3'788.80	3'788.80			03.04.2017	Mehr Baugesuche als vorgesehen.
1400.3181.01	Forderungsverluste Gebühren		57.00	57.00		57.00		03.04.2017	--
1620.3120.01	Energie, Ver- und Entsorgung	500.00	600.50	100.50		100.50		03.04.2017	--
1627.3160.01	Miete Magazin Materiallagerung		225.20	225.20		225.20		03.04.2017	--
1627.3632.01	Beitrag an RFO Bördeli	4'800.00	6'957.40	2'157.40	2'157.40			03.04.2017	Höhere Betriebskosten.
2110.3611.01	Entschädigung an Kanton, Lohnanteil	58'800.00	61'173.50	2'373.50	2'373.50			03.04.2017	Höhere Lohnkosten Kanton
2110.3612.01	Entschädigung an andere Gemeinden, Lohnanteil	24'950.00	40'583.45	15'633.45	15'633.45			03.04.2017	Höhere Lohnkosten Kanton.
2120.3611.01	Entschädigung an Kanton, Lohnanteil	383'500.00	438'522.00	55'022.00	55'022.00			03.04.2017	Höhere Lohnkosten Kanton.
2130.3611.01	Entschädigung an Kanton, Lohnanteil Sek I	133'350.00	144'663.70	11'313.70	11'313.70			03.04.2017	Höhere Lohnkosten Kanton.
2130.3612.01	Entschädigung an andere Gemeinden, Lehrerbesehung	300'400.00	310'281.75	9'881.75	9'881.75			03.04.2017	Höhere Lohnkosten Kanton.
2130.3632.02	Beiträge an andere Gemeinden, Infrastrukturkosten	167'900.00	169'465.70	1'565.70	1'565.70			03.04.2017	Höhere Infrastrukturkosten als im Budget angenommen.
2140.3635.01	Beiträge an Musikschulen	36'000.00	45'821.30	9'821.30	9'821.30			03.04.2017	Höhere Anzahl Musikschulkinder.
2170.3111.01	Anschaffung Maschinen, Geräte		517.00	517.00		517.00		03.04.2017	--
2170.3130.01	Porti, Telefon	400.00	410.75	10.75		10.75		03.04.2017	--
2170.3140.01	Unterhalt Sportplätze und Umgebung	500.00	7'476.35	6'976.35	6'976.35			03.04.2017	Reparatur Beleuchtung infolge Blitzschlag.
2170.3144.03	Unterhalt Turnhalle	16'500.00	27'223.35	10'723.35	10'723.35			03.04.2017	Ersatz Heizung Turnhalle/Schulhaus.
2170.3144.04	Unterhalt Liegenschaft Harderstrasse 5 (Kindergarten)	2'000.00	4'522.20	2'522.20	2'522.20			03.04.2017	Defekter Elektro Wandboiler ersetzt.
2170.3160.01	Pachtzins	6'550.00	6'555.00	5.00	5.00			03.04.2017	--
2180.3104.01	Spiel- und Lehrmaterial	500.00	512.45	12.45		12.45		03.04.2017	--
2180.3611.01	Entschädigung an Kanton, Lohnanteil		10'948.00	10'948.00	10'948.00			03.04.2017	Abrechnung Lohn TS-Leitung via Persiska, Einsparungen im Lohnkonto.
2190.3099.01	Übriger Personalaufwand	2'000.00	2'007.50	7.50		7.50		03.04.2017	--
2190.3100.01	Büromaterial Schulleitung/Schulverwaltung	500.00	542.00	42.00		42.00		03.04.2017	--
2190.3106.01	Medizinisches Material Gesamtschule	400.00	423.30	23.30		23.30		03.04.2017	--
2190.3110.01	Anschaffung Mobiliar Schulbetrieb	3'700.00	3'750.25	50.25		50.25		03.04.2017	--
2190.3111.01	Anschaffung Maschinen, Geräte, Werkzeuge Schulbetrieb	15'400.00	15'750.00	350.00		350.00		03.04.2017	--
3110.3144.01	Unterhalt Gebäude Dorfmuseum	11'000.00	23'146.90	12'146.90		12'146.90		14.03.2016	Neugestaltung Umgebung Dorfmuseum im Zusammenhang mit Sanierung Bärenkreis
3290.3635.02	Beiträge an kulturelle Institutionen	500.00	734.00	234.00		234.00		03.04.2017	--
3411.9010.01	Einlage Ertragsüberschuss	29'780.00	55'779.90	25'999.90	25'999.90			03.04.2014	Einlage höher als budgetiert.
3420.3635.01	Beiträge an Freizeiteinrichtungen	14'000.00	16'894.45	2'894.45		2'894.45		03.04.2017	Beitrag Ice-Magic nicht budgetiert.
3420.3636.01	Beiträge an Jugendförderung	30'000.00	33'955.00	3'955.00		3'955.00		12.12.2016	Mehr Gesuche Jugendförderung.

Konto	Bezeichnung	Budget	Rechnung	Nachkredit	gebunden	Kompetenz GR	Kompetenz GV	Datum	Begründung
4330.3136.01	Schularzthonore	1'300.00	3'325.00	2'025.00	2'025.00			03.04.2017	Zu tief budgetiert.
4340.3130.01	Pilzkontrolle	600.00	702.55	102.55	102.55			03.04.2017	--
5310.3010.01	Lohn Verw altungspersonal	19'550.00	24'204.40	4'654.40	4'654.40			03.04.2017	Anstelle 30 % sind 40 % des Gehalt der AHV-Zw eigstelle in dieser Funktion belaste
5310.3050.01	AG-Beiträge AHV, IV, EO, ALV, VK	1'600.00	2'128.15	528.15	528.15			03.04.2017	--
5310.3052.01	AG-Beiträge Pensionskasse	250.00	317.75	67.75	67.75			03.04.2017	--
5310.3053.01	AG-Beiträge Unfallversicherung	900.00	972.90	72.90	72.90			03.04.2017	--
5410.3631.01	Beitrag an Kanton	7'600.00	8'953.00	1'353.00	1'353.00			03.04.2017	
5451.3510.01	Einlage Spezialfinanzierung familienergänzende Kinderbetreuung		721.25	721.25	721.25			03.04.2017	--
5790.3199.01	Freiw illigenarbeit	700.00	713.00	13.00		13.00		03.04.2017	--
5799.3611.01	Entschädigung an Kanton	1'238'230.00	1'268'669.41	30'439.41	30'439.41			03.04.2017	Mehr Beiträge als budgetiert.
6150.3052.01	AG-Beiträge Pensionskasse	22'600.00	23'188.80	588.80	588.80			03.04.2017	--
6150.3090.01	Aus- und Weiterbildung Personal	3'500.00	3'554.50	54.50		54.50		03.04.2017	--
6150.3101.03	Strassensignale, Gebäudenummern	1'500.00	4'422.85	2'922.85		2'922.85		03.04.2017	Zu tief budgetiert.
6150.3120.01	Energie, Ver- und Entsorgung Werkhof	14'500.00	22'107.15	7'607.15	7'607.15			03.04.2017	Neu ist Stromschlussrechnung periodengerecht erfasst.
6150.3120.02	Energie Strassenbeleuchtung	16'000.00	26'615.45	10'615.45	10'615.45			03.04.2017	Durch die Übernahme der Strassenbeleuchtung schw ierig zu budgetieren.
6150.3130.01	Dienstleistungen Dritter, Einkauf von Leistungen	3'500.00	6'618.40	3'118.40		3'118.40		03.04.2017	Zusätzliche Leistungen erbracht, w elche w eiterverrechnet w urden.
6150.3137.01	Steuern und Abgaben	3'500.00	4'873.80	1'373.80	1'373.80			03.04.2017	Schw ellentelle nicht budgetiert.
6150.3151.01	Unterhalt Maschinen, Geräte, Fahrzeuge	18'000.00	19'074.30	1'074.30		1'074.30		03.04.2017	Zu tief budgetiert.
6155.3091.01	Personalw erbung		529.80	529.80		529.80		03.04.2017	--
6155.3160.01	Pachtzins Parkplatz Parkstrasse	720.00	775.80	55.80	55.80			03.04.2017	--
6155.9010.01	Einlage Ertragsüberschuss		4'808.60	4'808.60	4'808.60			03.04.2017	Budgetiert w ar Aufw andüberschuss.
6220.3632.01	Beitrag an Moonliner (RKOO)	3'000.00	3'956.80	956.80	956.80			03.04.2017	--
7101.3120.01	Energie Reservoir	2'500.00	2'592.16	92.16	92.16			03.04.2017	--
7101.3130.02	Telefon, Porti	800.00	1'542.25	742.25		742.25		03.04.2017	--
7101.3131.01	Planungen und Projektierungen Dritter	7'000.00	9'380.65	2'380.65		2'380.65		03.04.2017	Mehr Projekte als vorgesehen.
7101.3137.01	Steuern und Abgaben	200.00	421.60	221.60	221.60			03.04.2017	--
7101.3181.01	Forderungsverluste Gebühren		136.20	136.20		136.20		03.04.2017	--
7101.3510.51	Einlage Anschlussgebühren	50'000.00	101'388.00	51'388.00	51'388.00			03.04.2017	Mehr Anschlussgebühren als budgetiert.
7201.3130.01	Dienstleistungen Dritter, Einkauf von Leistungen	2'000.00	2'445.00	445.00		445.00		03.04.2017	--
7201.3132.01	Nachführung Leitungskataster, GEP	3'500.00	9'112.75	5'612.75	5'612.75			03.04.2017	Mehr Baugesuche.
7201.3137.01	Steuern und Abgaben		249.85	249.85	249.85			03.04.2017	--
7201.3143.01	Unterhalt Pumpw erke	9'500.00	12'481.20	2'981.20		2'981.20		03.04.2017	Mehr Unterhalt als vorgesehen.
7201.3510.51	Einlage Anschlussgebühren	50'000.00	107'030.00	57'030.00	57'030.00			03.04.2017	Mehr Anschlussgebühren als budgetiert.
7201.3612.91	Interne Verrechnung zu allg. Haushalt	21'700.00	26'120.00	4'420.00		4'420.00		03.04.2017	Mehr Verw altungsstunden als budgetiert.
7201.9010.01	Einlage Ertragsüberschuss	40'100.00	145'799.22	105'699.22	105'699.22			03.04.2017	Mehr Ertragsüberschuss als budgetiert.
7301.3101.01	Betriebs- und Verbrauchsmaterial	500.00	1'341.95	841.95		841.95		03.04.2017	--
7301.3102.01	Drucksachen, Publikationen	1'000.00	1'672.05	672.05		672.05		03.04.2017	--
7301.3111.01	Anschaffung Maschinen, Geräte, Einrichtungen	1'500.00	1'635.00	135.00		135.00		03.04.2017	--
7301.3130.03	Sonderabfälle	500.00	1'856.40	1'356.40	1'356.40			03.04.2017	Mehr Sonderabfälle als budgetiert.
7301.3181.01	Forderungsverluste Gebühren		470.00	470.00		470.00		03.04.2017	--
7301.3612.92	Interne Verrechnung zu allg. Haushalt	33'950.00	36'266.25	2'316.25		2'316.25		03.04.2017	Mehr Verw altungsstunden als budgetiert.
7301.9010.01	Einlage Ertragsüberschuss		28'845.90	28'845.90	28'845.90			03.04.2017	Budgetiert w ar ein Aufw andüberschuss.
7716.3130.01	Bestattungskosten	8'000.00	8'247.75	247.75		247.75		09.01.2017	Mehr Gesuche zur Übernahme von Bestattungskosten.
7791.3101.01	Betriebs- und Verbrauchsmaterial	1'200.00	1'802.55	602.55		602.55		03.04.2017	--
7791.3130.01	Dienstleistungen Dritter	7'000.00	7'479.80	479.80		479.80		03.04.2017	--

Konto	Bezeichnung	Budget	Rechnung	Nachkredit	gebunden	Kompetenz GR	Kompetenz GV	Datum	Begründung
7900.3130.01	Dienstleistungen Dritter	500.00	934.40	434.40		434.40		03.04.2017	--
8200.3632.01	Beitrag an Gemeindeverband für die Erhaltung der Wälder	16'000.00	18'283.45	2'283.45	2'283.45			03.04.2017	Höhere Betriebsbeiträge.
8406.3636.01	Beitrag an Interlaken Tourismus (Eventkoordinationsstelle)		1'286.00	1'286.00		1'286.00		06.06.2016	Beitrag Eventkoordination TOI beschlossen.
9100.3180.01	Wertberichtigung gefährdete Steuerguthaben		56'676.20	56'676.20		56'676.20		03.04.2017	Wertberichtigung von 5% der Ausstände bernische periodische Steuern.
9100.3181.01	Forderungsverluste, -verzichte allgemeine Steuern (Steuererlasse)		25'309.40	25'309.40	25'309.40			03.04.2017	Inkasso bei Steuerverwaltung Kt. Bern.
9102.3181.01	Forderungsverluste Liegenschaftssteuern		62.25	62.25	62.25			03.04.2017	--
9610.3181.02	Forderungsverluste Verzugszins (NESKO)		964.00	964.00	964.00			03.04.2017	--
9610.3400.01	Zinsaufw and laufende Verbindlichkeiten		917.45	917.45	917.45			03.04.2017	--
9610.3499.01	Vergütungszins Steuern (NESKO)	12'000.00	12'757.30	757.30	757.30			03.04.2017	--
9630.3430.01	Baulicher Unterhalt Liegenschaften FV	3'000.00	4'240.90	1'240.90		1'240.90		03.04.2017	Mehr Unterhalt als vorgesehen.
9690.3181.01	Forderungsverluste FV		11'268.38	11'268.38		11'268.38		03.04.2017	Ausbuchung Differenzen Vorjahre (Kreditoren und Debitorenkonti)
9900.3894.01	Einlagen in finanzpolitische Reserven		210'569.51	210'569.51	210'569.51			03.04.2017	Vornahme systembedingte zusätzliche Abschreibungen gemäss GV Art. 84.
	<b>Gesamttotal</b>	<b>3'078'590.00</b>	<b>3'949'245.78</b>	<b>870'655.78</b>	<b>740'551.80</b>	<b>130'103.98</b>	<b>0.00</b>		

Der Beschluss sämtlicher Nachkredite liegt in der Kompetenz des Gemeinderates. Die Gemeindeversammlung hat somit über keine Nachkredite zu beschliessen.

## 11.9 Weitere massgebende Angaben

### 11.9.1 Werterhaltungskosten und Einlage in die Spezialfinanzierung Werterhalt Wasserversorgung

#### Wiederbeschaffungswert, Werterhaltungskosten und Einlage in die Spezialfinanzierung Werterhalt für Wasserversorgungsanlagen <sup>1</sup>

Rechnungsjahr: 2016

Wasserversorgung: 3806 Bönigen

Kontaktperson: Finanzverwalter

Telefon: 033 826 10 00

Datengrundlagen  Geschätzt  
 GWP  
 Anlagenbuchhaltung

	① Wieder- beschaffungswert brutto in Fr.	② Beiträge Dritter <sup>2</sup> in Fr.	③ Wieder- beschaffungswert netto in Fr. (① - ②)	④ Nutzungsdauer in Jahren	⑤ Erneuerungsrate in % (100/④)	⑥ Werterhaltungs- kosten in Fr./Jahr (③*⑤)
<b>Anlageteile</b>						
1. Wasserfassungen	1'380'000		1'380'000	50	2.00%	27'600
2. Aufbereitungsanlagen	165'000		165'000	33	3.00%	4'950
3. Pumpwerke, Druckreduzier- und Messschächte	490'000		490'000	50	2.00%	9'800
4. Reservoir	1'734'000		1'734'000	66	1.50%	26'010
5. Leitungen und Hydranten	14'013'771		14'013'771	80	1.25%	175'172
6. Mess-, Steuerungs-, Fernwirkanlagen	378'750		378'750	20	5.00%	18'938
7. Einkaufssummen, einmalige Konzessionsabgaben <sup>3</sup>			-			-
<b>Total 1 - 7</b>	<b>18'161'521</b>	<b>-</b>	<b>18'161'521</b>			<b>262'470</b>

⑦ Bestand Verwaltungsvermögen in Franken		in Prozent von ③: (100*⑦/③)	
⑧ Bestand Spezialfinanzierung Werterhalt in Franken		in Prozent von ③: (100*⑧/③)	

4

Bemerkungen:

⑨ Gewählter Einlagesatz in Prozent <sup>5</sup>	80%
⑩ berechnete Einlage in SF Werterhalt in Franken (⑥ x ⑨)	<b>209'976</b>
Einmalige Anschlussgebühren, an Einlage angerechnet <sup>6</sup>	101'388
<b>Einlage Spezialfinanzierung abzüglich Anschlussgebühren</b>	<b>108'588</b>
① Anzahl Einwohner im Versorgungsgebiet	2'577
② Einlage pro Einwohner in Franken (⑩ / ①)	81

Datum: 13.02.2017

Unterschrift: \_\_\_\_\_

<sup>1</sup> Dieses Blatt ist Bestandteil der Jahresrechnung

<sup>2</sup> Zu erwartende Beiträge aus dem kantonalen Trinkwasserfonds und von der Gebäudeversicherung abziehen (beim AWA erfragen).

<sup>3</sup> Einkaufssummen an andere Wasserversorgungen, einmalige Konzessionsabgaben oder dergleichen - die Abschreibungssätze sind anhand der Laufzeiten festzulegen. Bestehen Kategorien mit unterschiedlichen Abschreibungssätzen, so ist die Rubrik 7 manuell mit zusätzlichen Zeilen zu ergänzen. Einkaufssummen an andere Wasserversorgungen sind verbindlich mit einem Abschreibungssatz von 3 % einzutragen.

<sup>4</sup> Ermittlung des Einlageprozentsatzes gemäss Kapitel 6.1. der WEA-Broschüre "Finanzierung der Wasserversorgung" (2004).

<sup>5</sup> Die Einlage in die Spezialfinanzierung muss mindestens 60% betragen, solange Verwaltungsvermögen besteht oder der Bestand der SF Werterhalt nicht mehr 25% des Wiederbeschaffungswertes beträgt.

<sup>6</sup> Die einmaligen Anschlussgebühren dürfen an die jährliche Einlage in die Spezialfinanzierung Werterhalt angerechnet werden.



11.9.2 Werterhaltungskosten und Einlage in die Spezialfinanzierung Werterhalt Abwasseranlagen

**Wiederbeschaffungswert, Werterhaltungskosten und Einlage in die Spezialfinanzierung Werterhalt für die kommunalen Abwasseranlagen und gegebenenfalls den Gemeindeanteil an den regionalen Anlagen <sup>1</sup>**

Rechnungsjahr:

Gemeinde:  Kontaktperson:  Telefon:   
 E-Mail:

Aktualisierungsjahr:

Datengrundlagen  AWA  
 Gemeinde  Anlagenbuchhaltung

Datengrundlagen  AWA   
 Verband  Anlagenbuchhaltung

	① Wieder- beschaffungswert in Fr.	② Nutzungsdauer in Jahren	③ Erneuerungsrate in % (100/②)	④ Werterhaltungskosten in Fr./a (①*③)	⑤ Einlage- satz <sup>2</sup> %	⑥ Einlage in die Spezialfinanzierung in Fr./a (④*⑤)
<b>1. Gemeindeanlagen</b>						
1.1 Kanalisationen	15'200'000	80	1.25%	190'000	60%	114'000
1.2 Spezialbauwerke		50	2.00%	-		-
1.3 Abwasserreinigungsanlagen		33	3.00%	-		-
<b>Total 1 (1.1 - 1.3) bzw. mittlerer Einlagesatz (Spalte ⑤)</b>	<b>15'200'000</b>			<b>190'000</b>	<b>60%</b>	<b>114'000</b>
<b>2. Gemeindeanteil an regionalen Anlagen <sup>3</sup></b>						
2.1 Kanalisationen	54'030	80	1.25%	675	100%	675
2.2 Spezialbauwerke	49'550	50	2.00%	991	100%	991
2.3 Abwasserreinigungsanlagen	2'780'810	33	3.00%	83'424	100%	83'424
<b>Total 2 (2.1 - 2.3) bzw. mittlerer Einlagesatz (Spalte ⑤)</b>	<b>2'884'390</b>			<b>85'091</b>	<b>100%</b>	<b>85'091</b>
<b>Total 1 + 2 bzw. mittlerer Einlagesatz (Spalte ⑤)</b>	<b>18'084'390</b>			<b>275'091</b>	<b>72%</b>	<b>199'091</b>
Einmalige Anschlussgebühren, an Einlage angerechnet <sup>4</sup>						107'030
Einlage Spezialfinanzierung abzüglich Anschlussgebühren						92'061
⑦ Stand Verwaltungsvermögen	1	in Prozent von ①: (100*⑦/①)		0.0%	Höchstens Fr. 200 / EW <sup>5</sup>	
⑧ Stand Spezialfinanzierung Werterhalt	1'702'562	in Prozent von ①: (100*⑧/①)		9.4%	EW <sup>6</sup>	2'577
					Fr./EW	77

Bemerkungen:

Datum:  Unterschrift:

<sup>1</sup> Diese Blatt ist Bestandteil der Jahresrechnung. Eine Kopie senden Sie bitte an das AWA: [ae.awa@bve.be.ch](mailto:ae.awa@bve.be.ch)  
<sup>2</sup> Die Einlage in die Spezialfinanzierung muss mindestens 60% betragen, solange der Bestand der SF Werterhalt nicht mehr als 25% des Wiederbeschaffungswertes beträgt.  
<sup>3</sup> Daten des Teils 2 nur dann angeben, wenn der Verband die Einlage in die Spezialfinanzierung nicht selber vornimmt. (Anteil gemäss Kostenverteiler Verband).  
<sup>4</sup> Die einmaligen Anschlussgebühren dürfen an die jährliche Einlage in die Spezialfinanzierung Werterhalt angerechnet werden.  
<sup>5</sup> Gemäss Artikel 32, Absatz 4 KGV ist die Einlage in die Spezialfinanzierung auf jährlich Fr. 200 (Gemeinde und Region) pro Einwohnerwert beschränkt.  
<sup>6</sup> Einwohnerwert (EW): Gemäss Artikel 36g KGV.

# 12. Details zur Rechnung

## 12.1 Bilanz

Konto	Bilanz Bilanzgliederung	Bestand per 01.01.2016	Veränderungen		Bestand per 31.12.2016
			Zuwachs	Abgang	
<b>1</b>	<b>Aktiven</b>	<b>10'855'080.61</b>	<b>36'007'700.14</b>	<b>32'587'526.60</b>	<b>14'275'254.15</b>
<b>10</b>	<b>Finanzvermögen</b>	<b>4'740'938.41</b>	<b>32'968'941.54</b>	<b>31'680'854.55</b>	<b>6'029'025.40</b>
<b>100</b>	<b>Flüssige Mittel und kurzfristige Geldanlagen</b>	<b>1'080'433.12</b>	<b>16'894'263.31</b>	<b>15'742'767.48</b>	<b>2'231'928.95</b>
<b>1000</b>	<b>Kasse</b>	<b>2'954.45</b>	<b>84'005.20</b>	<b>83'591.95</b>	<b>3'367.70</b>
<b>10000</b>	<b>Kasse</b>	<b>2'954.45</b>	<b>84'005.20</b>	<b>83'591.95</b>	<b>3'367.70</b>
10000.01	Kasse Gemeindeverwaltung	2'954.45	84'005.20	83'591.95	3'367.70
<b>1001</b>	<b>Post</b>	<b>201'739.36</b>	<b>4'683'210.38</b>	<b>4'072'858.65</b>	<b>812'091.09</b>
<b>10010</b>	<b>Post Geschäftskonten</b>	<b>201'739.36</b>	<b>4'683'210.38</b>	<b>4'072'858.65</b>	<b>812'091.09</b>
10010.01	Postkonto 30-5521-2 (IBAN CH69 0900 0000 3000 5521 2)	201'739.36	4'683'210.38	4'072'858.65	812'091.09
<b>1002</b>	<b>Banken</b>	<b>875'739.31</b>	<b>12'127'047.73</b>	<b>11'586'316.88</b>	<b>1'416'470.16</b>
<b>10020</b>	<b>Bankkonten</b>	<b>875'739.31</b>	<b>12'127'047.73</b>	<b>11'586'316.88</b>	<b>1'416'470.16</b>
10020.01	Bank EKI OerK 20 1.011.196.04 (IBAN CH39 0839 3020 1011 1960 4)	663'828.38	11'844'083.43	11'248'382.03	1'259'529.78
10020.02	Bank Raiffeisen OerK 60220.01 (IBAN CH65 8084 2000 0060 2200 1)	165'889.01	195'150.00	206'716.80	154'322.21
10020.03	Bank UBS KK 241-93108795.0 (IBAN CH60 0024 1241 9310 8795 0)	39'097.80	34'000.00	73'097.80	0.00
10020.04	Bank EKI OK Häfelifest 20 9.686.521.14 (IBAN CH06 0839 3020 9686 5211 4)	6'924.12	28.20	6'952.32	0.00
10020.05	Bank Raiffeisen KK OK-Häfelifest 60220.59 (IBAN CH51 8084 2000 0060 2205 9)	0.00	53'786.10	51'167.93	2'618.17
<b>101</b>	<b>Forderungen</b>	<b>2'808'680.99</b>	<b>15'995'224.18</b>	<b>15'767'151.77</b>	<b>3'036'753.40</b>
<b>1010</b>	<b>Forderungen aus Lieferungen und Leistungen gegenüber Dritten</b>	<b>141'633.18</b>	<b>1'804'304.73</b>	<b>1'662'405.81</b>	<b>283'532.10</b>
<b>10100</b>	<b>Forderungen aus Lieferungen und Leistungen gegenüber Dritten</b>	<b>141'633.18</b>	<b>1'804'304.73</b>	<b>1'662'405.81</b>	<b>283'532.10</b>
10100.01	Debitoren VESR 01-42556-0	130'601.70	1'796'032.81	1'643'102.41	283'532.10
10100.02	Debitoren manuelle Fakturen	9'155.83	2'684.52	11'840.35	0.00
10100.03	Debitoren alte Zahlungsausstände	1'623.65	4'450.00	6'073.65	0.00
10100.04	Debitoren Abklärungskonto	252.00	1'137.40	1'389.40	0.00
<b>1011</b>	<b>Kontokorrente mit Dritten</b>	<b>10'968.85</b>	<b>37'996.55</b>	<b>9'673.10</b>	<b>39'292.30</b>
<b>10110</b>	<b>Kontokorrente mit Dritten</b>	<b>10'968.85</b>	<b>37'996.55</b>	<b>9'673.10</b>	<b>39'292.30</b>
10110.02	Kontokorrent AVAG AG	9'673.10		9'673.10	0.00
10110.03	Kontokorrent ARA Region Interlaken	1'295.75	37'996.55		39'292.30
<b>1012</b>	<b>Steuerforderungen</b>	<b>1'618'959.65</b>	<b>11'391'531.85</b>	<b>11'359'757.85</b>	<b>1'650'733.65</b>
<b>10120</b>	<b>Forderungen allgemeine Gemeindesteuern</b>	<b>1'618'959.65</b>	<b>11'391'531.85</b>	<b>11'359'757.85</b>	<b>1'650'733.65</b>
10120.01	Steuerguthaben Nesko	1'618'959.65	5'763'919.45	5'680'771.05	1'702'108.05
10120.11	Girokonto Kanton Nesko	0.00	5'627'612.40	5'622'310.60	5'301.80
10120.99	WB auf Forderungen allg. Gemeindesteuern	0.00		56'676.20	-56'676.20

## 12. Details zur Rechnung

### 12.1 Bilanz

Konto	Bilanz Bilanzgliederung	Bestand per 01.01.2016	Veränderungen		Bestand per 31.12.2016
			Zuwachs	Abgang	
<b>1014</b>	<b>Transferforderungen</b>	<b>1'014'194.46</b>	<b>1'283'659.55</b>	<b>1'268'669.41</b>	<b>1'029'184.60</b>
<b>10140</b>	<b>Transferforderungen</b>	<b>1'014'194.46</b>	<b>1'283'659.55</b>	<b>1'268'669.41</b>	<b>1'029'184.60</b>
10140.01	Abrechnungskonto Lastenausgleich Fürsorge	1'014'194.46	1'283'659.55	1'268'669.41	1'029'184.60
<b>1015</b>	<b>Interne Kontokorrente</b>	<b>13.75</b>	<b>1'386'209.20</b>	<b>1'373'939.20</b>	<b>12'283.75</b>
<b>10150</b>	<b>Interne Kontokorrente</b>	<b>13.75</b>	<b>1'386'209.20</b>	<b>1'373'939.20</b>	<b>12'283.75</b>
10150.01	Durchlaufkonto allgemein	0.00	733'952.50	738'752.50	-4'800.00
10150.02	Vermittlung Tagesfamilien Interlaken-Oberhasli	0.00	635'186.70	635'186.70	0.00
10150.05	Werkkredit Schule	13.75	17'070.00		17'083.75
<b>1016</b>	<b>Vorschüsse für vorläufige Verwaltungsaufgaben</b>	<b>200.00</b>	<b>1'000.00</b>	<b>1'000.00</b>	<b>200.00</b>
<b>10160</b>	<b>Vorschüsse für vorläufige Verwaltungsaufgaben</b>	<b>200.00</b>	<b>1'000.00</b>	<b>1'000.00</b>	<b>200.00</b>
10160.01	Vorschuss Schul- und Gemeindebibliothek	200.00			200.00
10160.02	Vorläufige Vorschüsse GR	0.00	1'000.00	1'000.00	0.00
<b>1019</b>	<b>Übrige Forderungen</b>	<b>22'711.10</b>	<b>90'522.30</b>	<b>91'706.40</b>	<b>21'527.00</b>
<b>10190</b>	<b>Übrige Forderungen</b>	<b>246.65</b>	<b>249.95</b>	<b>260.15</b>	<b>236.45</b>
10190.01	Verrechnungssteuer	238.15	236.45	238.15	236.45
10190.02	Differenzenkonto Kasse	8.50	13.50	22.00	0.00
<b>10192</b>	<b>MWST-Vorsteuerguthaben</b>	<b>22'464.45</b>	<b>90'272.35</b>	<b>91'446.25</b>	<b>21'290.55</b>
10192.11	MWST-Vorsteuer Wasserversorgung	14'607.90	21'826.30	27'822.20	8'612.00
10192.21	MWST-Vorsteuer Abwasserentsorgung	5'754.10	31'186.60	27'367.45	9'573.25
10192.31	MWST-Vorsteuer Abfall	2'102.45	3'196.35	2'193.50	3'105.30
10192.81	MWST-Abrechnungskonto	0.00	34'063.10	34'063.10	0.00
<b>104</b>	<b>Aktive Rechnungsabgrenzungen</b>	<b>170'528.30</b>	<b>78'704.05</b>	<b>170'635.30</b>	<b>78'597.05</b>
<b>1040</b>	<b>Personalaufwand</b>	<b>7'559.55</b>	<b>912.40</b>	<b>7'666.55</b>	<b>805.40</b>
<b>10400</b>	<b>Personalaufwand</b>	<b>7'559.55</b>	<b>912.40</b>	<b>7'666.55</b>	<b>805.40</b>
10400.01	Aktive RA Personalaufwand	7'559.55	912.40	7'666.55	805.40
<b>1041</b>	<b>Sach- und übriger Betriebsaufwand</b>		<b>16'387.20</b>		<b>16'387.20</b>
<b>10410</b>	<b>Sach- und übriger Betriebsaufwand</b>		<b>16'387.20</b>		<b>16'387.20</b>
10410.01	Aktive RA Sach- und übriger Betriebsaufwand	0.00	16'387.20		16'387.20
<b>1043</b>	<b>Transfers der Erfolgsrechnung</b>		<b>8'204.45</b>		<b>8'204.45</b>
<b>10430</b>	<b>Transfers der Erfolgsrechnung</b>		<b>8'204.45</b>		<b>8'204.45</b>
10430.01	Aktive RA Transfers der ER	0.00	8'204.45		8'204.45
<b>1044</b>	<b>Finanzaufwand / Finanzertrag</b>	<b>162'515.40</b>	<b>53'200.00</b>	<b>162'515.40</b>	<b>53'200.00</b>
<b>10440</b>	<b>Finanzaufwand / Finanzertrag</b>	<b>162'515.40</b>	<b>53'200.00</b>	<b>162'515.40</b>	<b>53'200.00</b>
10440.01	Aktive RA Finanzaufwand/Finanzertrag	162'515.40	53'200.00	162'515.40	53'200.00
<b>1045</b>	<b>Übriger betrieblicher Ertrag</b>	<b>453.35</b>		<b>453.35</b>	
<b>10450</b>	<b>Übriger betrieblicher Ertrag</b>	<b>453.35</b>		<b>453.35</b>	

## 12. Details zur Rechnung

### 12.1 Bilanz

Konto	Bilanz Bilanzgliederung	Bestand per 01.01.2016	Veränderungen		Bestand per 31.12.2016
			Zuwachs	Abgang	
10450.01	Aktive RA Übriger betrieblicher Ertrag	453.35		453.35	0.00
<b>106</b>	<b>Vorräte und angefangene Arbeiten</b>		<b>750.00</b>	<b>300.00</b>	<b>450.00</b>
<b>1060</b>	<b>Handelswaren</b>		<b>750.00</b>	<b>300.00</b>	<b>450.00</b>
<b>10603</b>	<b>Abfall</b>		<b>750.00</b>	<b>300.00</b>	<b>450.00</b>
10603.01	Recycling-Säcke AVAG	0.00	750.00	300.00	450.00
<b>107</b>	<b>Finanzanlagen</b>	<b>17'956.00</b>			<b>17'956.00</b>
<b>1070</b>	<b>Aktien und Anteilscheine</b>	<b>17'956.00</b>			<b>17'956.00</b>
<b>10700</b>	<b>Aktien und Anteilscheine</b>	<b>17'956.00</b>			<b>17'956.00</b>
10700.01	Aktien und Anteilscheine gemäss Verzeichnis	17'956.00			17'956.00
<b>108</b>	<b>Sachanlagen FV</b>	<b>663'340.00</b>			<b>663'340.00</b>
<b>1080</b>	<b>Grundstücke FV</b>	<b>515'080.00</b>			<b>515'080.00</b>
<b>10800</b>	<b>Grundstücke FV</b>	<b>515'080.00</b>			<b>515'080.00</b>
10800.01	Grundstücke FV gemäss Verzeichnis	515'080.00			515'080.00
<b>1084</b>	<b>Gebäude FV</b>	<b>148'260.00</b>			<b>148'260.00</b>
<b>10840</b>	<b>Gebäude FV</b>	<b>148'260.00</b>			<b>148'260.00</b>
10840.01	Gebäude FV gemäss Verzeichnis	148'260.00			148'260.00
<b>14</b>	<b>Verwaltungsvermögen</b>	<b>6'114'142.20</b>	<b>3'038'758.60</b>	<b>906'672.05</b>	<b>8'246'228.75</b>
<b>140</b>	<b>Sachanlagen VV</b>	<b>5'842'147.55</b>	<b>2'943'592.25</b>	<b>874'783.10</b>	<b>7'910'956.70</b>
<b>1403</b>	<b>Übrige Tiefbauten</b>		<b>236'299.15</b>	<b>4'092.80</b>	<b>232'206.35</b>
<b>14031</b>	<b>Übrige Tiefbauten Wasserversorgung</b>		<b>142'862.10</b>	<b>1'785.80</b>	<b>141'076.30</b>
14031.01	Übrige Tiefbauten Wasserversorgung	0.00	142'862.10		142'862.10
14031.99	WB Übrige Tiefbauten Wasserversorgung	0.00		1'785.80	-1'785.80
<b>14032</b>	<b>Übrige Tiefbauten Abwasserentsorgung</b>		<b>93'437.05</b>	<b>2'307.00</b>	<b>91'130.05</b>
14032.01	Übrige Tiefbauten Abwasserentsorgung	0.00	93'437.05		93'437.05
14032.99	WB Übrige Tiefbauten Abwasserentsorgung	0.00		2'307.00	-2'307.00
<b>1407</b>	<b>Anlagen im Bau VV</b>	<b>654'805.00</b>	<b>2'707'293.10</b>	<b>255'743.60</b>	<b>3'106'354.50</b>
<b>14070</b>	<b>Anlagen im Bau VV Allgemeiner Haushalt</b>	<b>375'688.15</b>	<b>2'335'783.10</b>		<b>2'711'471.25</b>
14070.01	Anlagen im Bau VV allg. Haushalt	375'688.15	2'335'783.10		2'711'471.25
<b>14071</b>	<b>Anlagen im Bau VV Wasserversorgung</b>	<b>252'004.20</b>	<b>171'199.45</b>	<b>162'306.55</b>	<b>260'897.10</b>
14071.01	Anlagen im Bau VV Wasserversorgung	252'004.20	171'199.45	162'306.55	260'897.10
<b>14072</b>	<b>Anlagen im Bau VV Abwasserentsorgung</b>	<b>27'112.65</b>	<b>200'310.55</b>	<b>93'437.05</b>	<b>133'986.15</b>
14072.01	Anlagen im Bau VV Abwasserentsorgung	27'112.65	200'310.55	93'437.05	133'986.15

## 12. Details zur Rechnung

### 12.1 Bilanz

Konto	Bilanz Bilanzgliederung	Bestand per 01.01.2016	Veränderungen		Bestand per 31.12.2016
			Zuwachs	Abgang	
<b>1409</b>	<b>Übrige Sachanlagen</b>	<b>5'187'342.55</b>		<b>614'946.70</b>	<b>4'572'395.85</b>
<b>14099</b>	<b>Sammelkonto bestehendes Verwaltungsvermögen beim Übergang auf HRM2</b>	<b>5'187'342.55</b>		<b>614'946.70</b>	<b>4'572'395.85</b>
14099.01	Sammelkonto best. VV allg. Haushalt	4'273'999.10		86'075.00	4'187'924.10
14099.11	Sammelkonto best. VV Wasserversorgung	913'342.45			913'342.45
14099.21	Sammelkonto best. VV Abwasserentsorgung	1.00			1.00
14099.91	WB Sammelkonto best. VV Wasserversorgung	0.00		179'878.00	-179'878.00
14099.99	WB Sammelkonto best. VV allg. Haushalt	0.00		348'993.70	-348'993.70
<b>142</b>	<b>Immaterielle Anlagen</b>	<b>233'242.65</b>	<b>32'646.35</b>	<b>24'887.95</b>	<b>241'001.05</b>
<b>1427</b>	<b>Immat. Anlagen in Realisierung</b>	<b>233'242.65</b>	<b>15'588.25</b>	<b>23'182.15</b>	<b>225'648.75</b>
<b>14270</b>	<b>Immat. Anlagen in Realisierung allg. Haushalt</b>	<b>222'910.15</b>	<b>2'738.60</b>		<b>225'648.75</b>
14270.01	Immat. Anlagen in Realisierung allg. Haushalt	222'910.15	2'738.60		225'648.75
<b>14271</b>	<b>Immat. Anlagen in Realisierung Wasserversorgung</b>	<b>10'332.50</b>	<b>12'849.65</b>	<b>23'182.15</b>	
14271.01	Immat. Anlagen in Realisierung Wasserversorgung	10'332.50	12'849.65	23'182.15	0.00
<b>1429</b>	<b>Übrige immaterielle Anlagen</b>		<b>17'058.10</b>	<b>1'705.80</b>	<b>15'352.30</b>
<b>14291</b>	<b>Übrige immaterielle Anlagen Wasserversorgung</b>		<b>17'058.10</b>	<b>1'705.80</b>	<b>15'352.30</b>
14291.01	Übrige immaterielle Anlagen Wasserversorgung	0.00	17'058.10		17'058.10
14291.99	WB Übrige immaterielle Anlagen Wasserversorgung	0.00		1'705.80	-1'705.80
<b>144</b>	<b>Darlehen</b>	<b>38'751.00</b>	<b>62'520.00</b>	<b>7'001.00</b>	<b>94'270.00</b>
<b>1445</b>	<b>Darlehen an private Unternehmungen</b>	<b>38'751.00</b>	<b>62'520.00</b>	<b>7'001.00</b>	<b>94'270.00</b>
<b>14450</b>	<b>Darlehen an private Unternehmungen Allgemeiner Haushalt</b>	<b>38'751.00</b>	<b>62'520.00</b>	<b>7'001.00</b>	<b>94'270.00</b>
14450.01	Darlehen Strandbad Bönigen AG	14'001.00		7'001.00	7'000.00
14450.02	Darlehen Eissportzentrum Bödeli	24'750.00	62'520.00		87'270.00
<b>145</b>	<b>Beteiligungen, Grundkapitalien</b>	<b>1.00</b>			<b>1.00</b>
<b>1455</b>	<b>Beteiligungen an privaten Unternehmungen</b>	<b>1.00</b>			<b>1.00</b>
<b>14550</b>	<b>Beteiligungen an privaten Unternehmungen Allgemeiner Haushalt</b>	<b>1.00</b>			<b>1.00</b>
14550.01	Beteiligungen allg. Haushalt gemäss Verzeichnis	1.00			1.00
<b>2</b>	<b>Passiven</b>	<b>10'855'080.61</b>	<b>17'593'405.74</b>	<b>14'173'232.20</b>	<b>14'275'254.15</b>
<b>20</b>	<b>Fremdkapital</b>	<b>4'233'358.03</b>	<b>16'737'814.36</b>	<b>13'920'259.64</b>	<b>7'050'912.75</b>
<b>200</b>	<b>Laufende Verbindlichkeiten</b>	<b>764'630.83</b>	<b>12'870'080.66</b>	<b>12'771'207.84</b>	<b>863'503.65</b>

## 12. Details zur Rechnung

### 12.1 Bilanz

Konto	Bilanz Bilanzgliederung	Bestand per 01.01.2016	Veränderungen		Bestand per 31.12.2016
			Zuwachs	Abgang	
<b>2000</b>	<b>Laufende Verbindlichkeiten aus Lieferungen und Leistungen von Dritten</b>	<b>717'206.53</b>	<b>9'500'000.30</b>	<b>9'688'987.53</b>	<b>528'219.30</b>
<b>20000</b>	<b>Kreditoren</b>	<b>717'206.53</b>	<b>9'152'389.45</b>	<b>9'332'047.88</b>	<b>537'548.10</b>
20000.01	Kreditoren DTA	726'695.08	9'094'127.00	9'324'117.43	496'704.65
20000.02	Kreditoren manuell	159.95	32'864.05	676.65	32'347.35
20000.03	Kreditoren Abklärungskonto	-9'648.50	25'398.40	7'253.80	8'496.10
<b>20001</b>	<b>Kreditoren Sozial- und Personalversicherungen</b>		<b>347'610.85</b>	<b>356'939.65</b>	<b>-9'328.80</b>
20001.01	Kreditor Sozialversicherungen	0.00	165'753.00	172'869.90	-7'116.90
20001.02	Kreditor Personalversicherungen	0.00	132'961.95	133'053.45	-91.50
20001.03	Kreditor Unfallversicherung	0.00	29'138.90	31'259.30	-2'120.40
20001.04	Kreditor Krankentaggeld-Versicherung	0.00	19'757.00	19'757.00	0.00
<b>2001</b>	<b>Kontokorrente mit Dritten</b>		<b>465'649.00</b>	<b>182'844.75</b>	<b>282'804.25</b>
<b>20011</b>	<b>Kontokorrente mit anderen Gemeinden und Gemeindeverbänden</b>		<b>333'095.90</b>	<b>40'235.90</b>	<b>292'860.00</b>
20011.01	Ablieferungskonto Schwellentelle Schwellenkorporation Bödéli Süd	0.00	147'569.00	5'919.40	141'649.60
20011.02	Ablieferungskonto Feuerwehrdienstersatzabgaben an Gdeverband Feuerwehr Bödéli	0.00	152'838.55	1'628.15	151'210.40
20011.03	Kontokorrent ARA Region Interlaken	0.00	32'688.35	32'688.35	0.00
<b>20012</b>	<b>Kontokorrente mit anderen Dritten</b>		<b>132'553.10</b>	<b>142'608.85</b>	<b>-10'055.75</b>
20012.01	Kontokorrent AVAG	0.00	132'553.10	142'608.85	-10'055.75
<b>2002</b>	<b>Steuern</b>	<b>42'322.90</b>	<b>122'250.70</b>	<b>116'277.10</b>	<b>48'296.50</b>
<b>20022</b>	<b>Steuerschulden MWST</b>	<b>42'322.90</b>	<b>122'250.70</b>	<b>116'277.10</b>	<b>48'296.50</b>
20022.11	Kreditor MWST Wasserversorgung	5'137.55	13'831.90	6'751.90	12'217.55
20022.21	Kreditor MWST Abwasserentsorgung	24'825.90	42'663.80	44'389.90	23'099.80
20022.31	Kreditor MWST Abfall	12'359.45	22'789.80	22'170.10	12'979.15
20022.81	MWST Abrechnungskonto	0.00	42'965.20	42'965.20	0.00
<b>2005</b>	<b>Interne Kontokorrente</b>	<b>747.40</b>	<b>1'149'543.00</b>	<b>1'149'706.80</b>	<b>583.60</b>
<b>20053</b>	<b>Abrechnungskonten Löhne</b>	<b>747.40</b>	<b>1'149'543.00</b>	<b>1'149'706.80</b>	<b>583.60</b>
20053.01	Abrechnungskonto Löhne	747.40	1'149'543.00	1'149'706.80	583.60
<b>2006</b>	<b>Depotgelder und Kautionen</b>	<b>3'340.00</b>	<b>540.00</b>	<b>280.00</b>	<b>3'600.00</b>
<b>20060</b>	<b>Depotgelder und Kautionen</b>	<b>3'340.00</b>	<b>540.00</b>	<b>280.00</b>	<b>3'600.00</b>
20060.01	Depotgelder Hundemarken	3'340.00	540.00	280.00	3'600.00
<b>2009</b>	<b>Übrige laufende Verpflichtungen</b>	<b>1'014.00</b>	<b>1'632'097.66</b>	<b>1'633'111.66</b>	
<b>20090</b>	<b>Übrige laufende Verpflichtungen</b>	<b>1'014.00</b>	<b>1'632'097.66</b>	<b>1'633'111.66</b>	
20090.01	Durchlaufkonto VESR-Zahlungen	0.00	1'632'097.66	1'632'097.66	0.00
20090.02	Zweckgebundener Kantonsbeitrag Gemeindebibliothek	1'014.00		1'014.00	0.00
<b>204</b>	<b>Passive Rechnungsabgrenzung</b>	<b>91'084.20</b>	<b>62'466.95</b>	<b>91'084.20</b>	<b>62'466.95</b>
<b>2040</b>	<b>Personalaufwand</b>		<b>5'000.00</b>		<b>5'000.00</b>
<b>20400</b>	<b>Personalaufwand</b>		<b>5'000.00</b>		<b>5'000.00</b>
20400.01	Passive RA Personalaufwand	0.00	5'000.00		5'000.00

# 12. Details zur Rechnung

## 12.1 Bilanz

Konto	Bilanz Bilanzgliederung	Bestand per 01.01.2016	Veränderungen		Bestand per 31.12.2016
			Zuwachs	Abgang	
<b>2041</b>	<b>Sach- und übriger Betriebsaufwand</b>	<b>19'463.45</b>	<b>41'689.45</b>	<b>19'463.45</b>	<b>41'689.45</b>
<b>20410</b>	<b>Sach- und übriger Betriebsaufwand</b>	<b>19'463.45</b>	<b>41'689.45</b>	<b>19'463.45</b>	<b>41'689.45</b>
20410.01	Passive RA Sach- übriger Betriebsaufwand	19'463.45	41'689.45	19'463.45	41'689.45
<b>2043</b>	<b>Transfers der Erfolgsrechnung</b>		<b>15'777.50</b>		<b>15'777.50</b>
<b>20430</b>	<b>Transfers der Erfolgsrechnung</b>		<b>15'777.50</b>		<b>15'777.50</b>
20430.01	Passive RA Transfers der ER	0.00	15'777.50		15'777.50
<b>2044</b>	<b>Finanzaufwand / Finanzertrag</b>	<b>71'620.75</b>		<b>71'620.75</b>	
<b>20440</b>	<b>Finanzaufwand / Finanzertrag</b>	<b>71'620.75</b>		<b>71'620.75</b>	
20440.01	Passive RA Finanzaufwand/Finanzertrag	71'620.75		71'620.75	0.00
<b>206</b>	<b>Langfristige Finanzverbindlichkeiten</b>	<b>3'329'400.00</b>	<b>3'000'000.00</b>	<b>1'045'200.00</b>	<b>5'284'200.00</b>
<b>2064</b>	<b>Darlehen, Schuldscheine</b>	<b>3'000'000.00</b>	<b>3'000'000.00</b>	<b>1'000'000.00</b>	<b>5'000'000.00</b>
<b>20640</b>	<b>Darlehen, Schuldscheine</b>	<b>3'000'000.00</b>	<b>3'000'000.00</b>	<b>1'000'000.00</b>	<b>5'000'000.00</b>
20640.01	Postfinance AG, 25.09.2014 - 25.09.2017, Zins 0.36%	2'000'000.00			2'000'000.00
20640.02	Bank EKI, Fester Vorschuss	1'000'000.00		1'000'000.00	0.00
20640.04	Postfinance AG, 20.05.2016 - 20.05.2026, Zins 0.35%	0.00	3'000'000.00		3'000'000.00
<b>2069</b>	<b>Übrige langfristige Finanzverbindlichkeiten</b>	<b>329'400.00</b>		<b>45'200.00</b>	<b>284'200.00</b>
<b>20690</b>	<b>Übrige langfristige Finanzverbindlichkeiten</b>	<b>329'400.00</b>		<b>45'200.00</b>	<b>284'200.00</b>
20690.01	IHG-Darlehen Schulhaus	17'800.00		17'800.00	0.00
20690.02	IHG-Darlehen Um- und Anbau Turnhalle	276'000.00		23'000.00	253'000.00
20690.03	IH-Darlehen Verkehrssicherheit Obere Bönigstrasse Bund	17'800.00		2'200.00	15'600.00
20690.04	IH-Darlehen Verkehrssicherheit Obere Bönigstrasse Kanton	17'800.00		2'200.00	15'600.00
<b>209</b>	<b>Verbindlichkeiten gegenüber Spezialfinanzierungen und Fonds im Fremdkapital</b>	<b>48'243.00</b>	<b>805'266.75</b>	<b>12'767.60</b>	<b>840'742.15</b>
<b>2091</b>	<b>Verbindlichkeiten gegenüber Fonds im FK</b>	<b>80'243.00</b>			<b>80'243.00</b>
<b>20910</b>	<b>Schutzraumersatzabgaben</b>	<b>80'243.00</b>			<b>80'243.00</b>
20910.01	Schutzraumersatzabgaben	80'243.00			80'243.00
<b>2092</b>	<b>Verbindlichkeiten gegenüber Legaten und Stiftungen</b>	<b>-32'000.00</b>	<b>805'266.75</b>	<b>12'767.60</b>	<b>760'499.15</b>
<b>20920</b>	<b>Verbindlichkeiten gegenüber Legaten und Stiftungen</b>	<b>-32'000.00</b>	<b>805'266.75</b>	<b>12'767.60</b>	<b>760'499.15</b>
20920.01	Legat Banowsky Walter (2015)	-32'000.00	805'266.75	12'767.60	760'499.15
<b>29</b>	<b>Eigenkapital</b>	<b>6'621'722.58</b>	<b>855'591.38</b>	<b>252'972.56</b>	<b>7'224'341.40</b>
<b>290</b>	<b>Verpflichtungen (+) bzw. Vorschüsse (-) gegenüber Spezialfinanzierungen</b>	<b>1'843'742.04</b>	<b>235'954.87</b>	<b>67'295.96</b>	<b>2'012'400.95</b>
<b>2900</b>	<b>Spezialfinanzierungen im EK</b>	<b>1'843'742.04</b>	<b>235'954.87</b>	<b>67'295.96</b>	<b>2'012'400.95</b>

## 12. Details zur Rechnung

### 12.1 Bilanz

Konto	Bilanz Bilanzgliederung	Bestand per 01.01.2016	Veränderungen		Bestand per 31.12.2016
			Zuwachs	Abgang	
<b>29001</b>	<b>Spezialfinanzierung Wasserversorgung</b>	<b>357'488.39</b>		<b>11'516.06</b>	<b>345'972.33</b>
29001.01	Spezialfinanzierung Wasserversorgung Rechnungsausgleich	357'488.39		11'516.06	345'972.33
<b>29002</b>	<b>Spezialfinanzierung Abwasserentsorgung</b>	<b>770'900.17</b>	<b>145'799.22</b>		<b>916'699.39</b>
29002.01	Spezialfinanzierung Abwasserentsorgung Rechnungsausgleich	770'900.17	145'799.22		916'699.39
<b>29003</b>	<b>Spezialfinanzierung Abfall</b>	<b>216'426.78</b>	<b>28'845.90</b>		<b>245'272.68</b>
29003.01	Spezialfinanzierung Abfall Rechnungsausgleich	216'426.78	28'845.90		245'272.68
<b>29005</b>	<b>Spezialfinanzierung Parkplätze</b>	<b>98'926.70</b>	<b>4'808.60</b>		<b>103'735.30</b>
29005.01	Spezialfinanzierung Parkplätze Rechnungsausgleich	98'926.70	4'808.60		103'735.30
<b>29006</b>	<b>Spezialfinanzierung Bootsanlagen</b>	<b>400'000.00</b>	<b>55'779.90</b>	<b>55'779.90</b>	<b>400'000.00</b>
29006.01	Spezialfinanzierung Bootsanlagen Rechnungsausgleich	400'000.00	55'779.90	55'779.90	400'000.00
<b>29007</b>	<b>Spezialfinanzierung familienergänzende Kinderbetreuung</b>		<b>721.25</b>		<b>721.25</b>
29007.01	Spezialfinanzierung familienergänzende Kinderbetreuung	0.00	721.25		721.25
<b>293</b>	<b>Vorfinanzierungen</b>	<b>1'729'674.94</b>	<b>409'067.00</b>	<b>185'676.60</b>	<b>1'953'065.34</b>
<b>2930</b>	<b>Vorfinanzierungen</b>	<b>1'729'674.94</b>	<b>409'067.00</b>	<b>185'676.60</b>	<b>1'953'065.34</b>
<b>29301</b>	<b>Spezialfinanzierung Wasserversorgung</b>		<b>209'976.00</b>	<b>183'369.60</b>	<b>26'606.40</b>
29301.01	Spezialfinanzierung Wasserversorgung Werterhalt	0.00	209'976.00	183'369.60	26'606.40
<b>29302</b>	<b>Spezialfinanzierung Abwasserentsorgung</b>	<b>1'729'674.94</b>	<b>199'091.00</b>	<b>2'307.00</b>	<b>1'926'458.94</b>
29302.01	Spezialfinanzierung Abwasserentsorgung Werterhalt	1'729'674.94	199'091.00	2'307.00	1'926'458.94
<b>294</b>	<b>Reserven</b>		<b>210'569.51</b>		<b>210'569.51</b>
<b>29400</b>	<b>Zusätzliche Abschreibungen</b>		<b>210'569.51</b>		<b>210'569.51</b>
29400.01	Zusätzliche Abschreibungen (finanzpolitische Reserven)	0.00	210'569.51		210'569.51
<b>296</b>	<b>Neubewertungsreserve Finanzvermögen</b>	<b>135'243.30</b>			<b>135'243.30</b>
<b>2960</b>	<b>Neubewertungsreserve Finanzvermögen</b>	<b>135'243.30</b>			<b>135'243.30</b>
<b>29600</b>	<b>Neubewertungsreserve Finanzvermögen</b>	<b>135'243.30</b>			<b>135'243.30</b>
29600.01	Neubewertungsreserve FV	135'243.30			135'243.30
<b>299</b>	<b>Bilanzüberschuss/-fehlbetrag</b>	<b>2'913'062.30</b>			<b>2'913'062.30</b>
<b>2999</b>	<b>Kumulierte Ergebnisse der Vorjahre</b>	<b>2'913'062.30</b>			<b>2'913'062.30</b>



## 12. Details zur Rechnung

### 12.1 Bilanz

Konto	Bilanz Bilanzgliederung	Bestand per 01.01.2016	Veränderungen		Bestand per 31.12.2016
			Zuwachs	Abgang	
<b>29990</b>	<b>Kumulierte Ergebnisse der Vorjahre</b>	<b>2'913'062.30</b>			<b>2'913'062.30</b>
29990.01	Kumulierte Ergebnisse der Vorjahre	2'913'062.30			2'913'062.30

## 12. Details zur Rechnung

### 12.2 Erfolgsrechnung nach Funktionen

Konto	Erfolgsrechnung Funktionale Gliederung ER	Rechnung 2016		Budget 2016		Rechnung 2015	
		Aufwand	Ertrag	Aufwand	Ertrag	Aufwand	Ertrag
	<b>Total</b>	<b>8'571'119.19</b>	<b>8'571'119.19</b>	<b>8'535'385.00</b>	<b>8'535'385.00</b>		
<b>0</b>	<b>Allgemeine Verwaltung</b>	<b>952'504.32</b>	<b>72'995.62</b>	<b>1'040'910.00</b>	<b>37'100.00</b>		
<b>01</b>	<b>Legislative und Exekutive</b>	<b>135'151.20</b>		<b>137'100.00</b>			
<b>011</b>	<b>Legislative</b>	<b>30'505.25</b>		<b>30'800.00</b>			
<b>0110</b>	<b>Legislative</b>	<b>30'505.25</b>		<b>30'800.00</b>			
0110.3000.01	Sitzungsgelder Wahl- und Abstimmungskommission	1'520.00		1'600.00			
0110.3102.01	Drucksachen, Publikationen	8'033.00		9'000.00			
0110.3130.01	Dienstleistungen Dritter	2'741.55		3'100.00			
0110.3130.02	Portokosten	6'670.15		4'800.00			
0110.3132.01	Rechnungsprüfung	11'258.30		12'000.00			
0110.3158.01	Unterhalt IT-Software (Wartung, Lizenz)	282.25		300.00			
<b>012</b>	<b>Exekutive</b>	<b>104'645.95</b>		<b>106'300.00</b>			
<b>0120</b>	<b>Exekutive</b>	<b>104'645.95</b>		<b>106'300.00</b>			
0120.3000.01	Entschädigungen Gemeinderat	44'050.00		44'000.00			
0120.3000.02	Sitzungsgelder Gemeinderat	22'360.00		17'300.00			
0120.3000.03	Sitzungsgelder Kommissionen	2'760.00		3'000.00			
0120.3050.01	AG-Beiträge AHV, IV, EO, ALV, VK	2'521.80		3'600.00			
0120.3090.01	Aus- und Weiterbildung Behörden	984.00		2'000.00			
0120.3099.01	Übriger Personalaufwand Behörden	3'245.90		3'300.00			
0120.3109.01	Übriger Material- und Warenaufwand	994.70		1'000.00			
0120.3130.01	Mitglieder- und Verbandsbeiträge	10'983.20		10'000.00			
0120.3130.02	Gemeindeveranstaltungen	1'579.25		3'500.00			
0120.3170.01	Reisekosten, Spesen	4'245.00		4'500.00			
0120.3171.01	Exkursionen Gemeinderat	5'000.00		5'000.00			
0120.3199.01	Gemeinderatskredit	5'222.10		6'100.00			
0120.3636.01	Verschiedene Beiträge	700.00		3'000.00			
<b>02</b>	<b>Allgemeine Dienste</b>	<b>817'353.12</b>	<b>72'995.62</b>	<b>903'810.00</b>	<b>37'100.00</b>		
<b>022</b>	<b>Allgemeine Dienste</b>	<b>796'889.47</b>	<b>72'995.62</b>	<b>877'410.00</b>	<b>37'100.00</b>		
<b>0220</b>	<b>Allgemeine Dienste</b>	<b>796'889.47</b>	<b>72'995.62</b>	<b>877'410.00</b>	<b>37'100.00</b>		
0220.3010.01	Löhne Verwaltungspersonal	530'666.50		572'400.00			
0220.3050.01	AG-Beiträge AHV, IV, EO, ALV, VK	41'303.45		35'250.00			
0220.3052.01	AG-Beiträge Pensionskasse	30'288.45		33'800.00			
0220.3053.01	AG-Beiträge Unfallversicherung	19'789.35		23'150.00			
0220.3090.01	Aus- und Weiterbildung Personal	21'701.30		20'010.00			
0220.3091.01	Personalwerbung	6'886.95		1'500.00			
0220.3099.01	Übriger Personalaufwand	1'379.35		4'000.00			
0220.3100.01	Büromaterial	4'780.90		14'000.00			
0220.3101.01	Beschaffung Verkaufsartikel	4'697.10		6'000.00			
0220.3103.01	Fachliteratur, Zeitschriften	2'409.50		2'600.00			
0220.3109.01	Übriger Material- und Warenaufwand	159.70		1'000.00			
0220.3110.01	Anschaffung Büromobiliar, Büromaschinen	1'582.20		4'000.00			
0220.3113.01	Anschaffung IT-Hardware	2'707.00		1'900.00			
0220.3118.01	Anschaffung IT-Software/Lizenzen			12'600.00			
0220.3130.01	Porti, Telefon, Internet	13'887.65		16'500.00			
0220.3130.02	Post- und Bankspesen	1'960.87		8'000.00			
0220.3130.03	Betriebskosten	1'970.80		1'000.00			
0220.3130.04	Informatikdienstleistungen, Support	2'898.55		5'200.00			

## 12. Details zur Rechnung

### 12.2 Erfolgsrechnung nach Funktionen

Konto	Erfolgsrechnung Funktionale Gliederung ER	Rechnung 2016		Budget 2016		Rechnung 2015	
		Aufwand	Ertrag	Aufwand	Ertrag	Aufwand	Ertrag
0220.3130.05	Dienstleistungen Dritter	296.00		2'400.00			
0220.3132.01	Honorare externe Berater	2'968.65		7'500.00			
0220.3134.01	Sachversicherungen	19'153.45		14'700.00			
0220.3150.01	Unterhalt Büromobiliar, Bürogeräten			1'000.00			
0220.3153.01	Unterhalt IT-Hardware			1'000.00			
0220.3158.01	Unterhalt IT-Software (Lizenzen)	31'751.60		33'000.00			
0220.3158.02	Unterhalt Website	2'808.40		3'600.00			
0220.3161.01	Mieten, Benützungskosten	7'938.15		9'000.00			
0220.3162.01	Raten für operatives Leasing	2'047.70		2'100.00			
0220.3170.01	Reisekosten, Spesen	1'059.05		1'200.00			
0220.3181.01	Forderungsverluste Gebühren	22.25					
0220.3611.01	Entschädigungen an Kanton	39'774.60		39'000.00			
0220.4210.01	Gebührenertrag Kanzlei		1'823.25		400.00		
0220.4250.01	Verkäufe		673.80		800.00		
0220.4260.01	Rückerstattungen Dritter		19'826.30		350.00		
0220.4260.02	Rückerstattungen Betriebskosten		574.67				
0220.4611.01	Entschädigungen von Kanton (Registerführung Kirchensteuern)		2'823.00		2'800.00		
0220.4612.01	Entschädigungen von Gemeinden (Inkassoprov. Schwellentellen)		5'902.10		8'000.00		
0220.4612.02	Entschädigungen von Gemeinden (Leistungen Verwaltung Projekt Schulhaus)		17'160.00				
0220.4612.91	Interne Verrechnung zu Spezialfinanzierungen		24'212.50		24'750.00		
<b>029</b>	<b>Verwaltungsliegenschaften</b>	<b>20'463.65</b>		<b>26'400.00</b>			
<b>0290</b>	<b>Verwaltungsgebäude</b>	<b>20'463.65</b>		<b>26'400.00</b>			
0290.3010.01	Löhne Reinigungspersonal	6'903.85		9'700.00			
0290.3050.01	AG-Beiträge AHV, IV, EO, ALV, VK	549.80		200.00			
0290.3053.01	AG-Beiträge Unfallversicherung	226.50		500.00			
0290.3101.01	Reinigungs- und Verbrauchsmaterial	493.15		1'000.00			
0290.3111.01	Anschaffung Maschinen, Geräte	119.95		500.00			
0290.3120.01	Energie, Ver- und Entsorgung	8'397.20		10'000.00			
0290.3130.01	Dienstleistungen, Serviceabos	742.37		800.00			
0290.3134.01	Sachversicherungen	1'531.98		1'700.00			
0290.3144.01	Unterhalt Hochbauten	1'418.60		1'500.00			
0290.3151.01	Unterhalt Maschinen, Geräte	80.25		500.00			
<b>1</b>	<b>Öffentliche Ordnung und Sicherheit, Verteidigung</b>	<b>101'907.40</b>	<b>71'133.65</b>	<b>112'300.00</b>	<b>52'670.00</b>		
<b>11</b>	<b>Öffentliche Sicherheit</b>	<b>7'897.30</b>	<b>2'645.50</b>	<b>13'500.00</b>	<b>1'570.00</b>		
<b>111</b>	<b>Polizei</b>	<b>7'897.30</b>	<b>2'645.50</b>	<b>13'500.00</b>	<b>1'570.00</b>		
<b>1110</b>	<b>Polizei</b>	<b>7'897.30</b>	<b>2'645.50</b>	<b>13'500.00</b>	<b>1'570.00</b>		
1110.3000.01	Sitzungsgelder Sicherheitskommission	4'835.00		6'000.00			
1110.3010.01	Löhne Amts- und Vollzugshilfe	280.00		900.00			
1110.3050.01	AG-Beiträge AHV, IV, EO, ALV, VK	4.70					
1110.3130.01	Dienstleistung Dritter	2'030.40		2'100.00			
1110.3132.01	Honorare externe Berater, Fachexperten			3'000.00			
1110.3161.01	Miete Geräte, Mobilien	547.20		1'200.00			
1110.3170.01	Reisekosten, Spesen	200.00		300.00			
1110.4240.01	Benützungsgebühren und Dienstleistungen		2'360.00		1'500.00		
1110.4270.01	Bussen		200.00				
1110.4611.01	Entschädigungen von Kanton (Amts- und Vollzugshilfe)		85.50		70.00		
<b>14</b>	<b>Allgemeines Rechtswesen</b>	<b>43'406.85</b>	<b>56'060.15</b>	<b>45'500.00</b>	<b>47'500.00</b>		

## 12. Details zur Rechnung

### 12.2 Erfolgsrechnung nach Funktionen

Konto	Erfolgsrechnung Funktionale Gliederung ER	Rechnung 2016		Budget 2016		Rechnung 2015	
		Aufwand	Ertrag	Aufwand	Ertrag	Aufwand	Ertrag
<b>140</b>	<b>Allgemeines Rechtswesen</b>	<b>43'406.85</b>	<b>56'060.15</b>	<b>45'500.00</b>	<b>47'500.00</b>		
<b>1400</b>	<b>Allgemeines Rechtswesen</b>	<b>43'406.85</b>	<b>56'060.15</b>	<b>45'500.00</b>	<b>47'500.00</b>		
1400.3130.01	Gebührenauslagen Migrationsdienst Kt. Bern	4'973.70		6'000.00			
1400.3130.02	Gebührenauslagen Zivilstandsämter	1'572.00		2'000.00			
1400.3130.03	Gebührenauslagen Baupolizei	18'788.80		15'000.00			
1400.3132.01	Honorare Fachexperten Bau	1'170.55		1'500.00			
1400.3132.02	Honorare Vermessungswerk, Geometer	5'844.80		10'000.00			
1400.3181.01	Forderungsverluste Gebühren	57.00					
1400.3611.01	Entschädigungen an Kanton (Grudis)	11'000.00		11'000.00			
1400.4210.01	Gebührenertrag Einwohnerdienste		16'833.35		20'000.00		
1400.4210.03	Gebührenertrag Baupolizei		35'226.80		20'000.00		
1400.4631.01	Beitrag von Kanton an Nachführung des Vermessungswerkes				3'500.00		
1400.4637.01	Beiträge Grundeigentümer an Nachführung Neuvermessung		4'000.00		4'000.00		
<b>16</b>	<b>Verteidigung</b>	<b>50'603.25</b>	<b>12'428.00</b>	<b>53'300.00</b>	<b>3'600.00</b>		
<b>161</b>	<b>Militärische Verteidigung</b>	<b>930.00</b>		<b>1'350.00</b>			
<b>1610</b>	<b>Militärische Verteidigung</b>	<b>930.00</b>		<b>1'350.00</b>			
1610.3130.01	Entlassungsfeier	180.00		600.00			
1610.3636.01	Beitrag an Gemeinschaftsschiessanlage	750.00		750.00			
<b>162</b>	<b>Zivile Verteidigung</b>	<b>49'673.25</b>	<b>12'428.00</b>	<b>51'950.00</b>	<b>3'600.00</b>		
<b>1620</b>	<b>Zivilschutz</b>	<b>2'768.90</b>	<b>12'428.00</b>	<b>7'150.00</b>	<b>3'600.00</b>		
1620.3120.01	Energie, Ver- und Entsorgung	600.50		500.00			
1620.3130.01	Telefonkosten	304.20		350.00			
1620.3144.01	Unterhalt Zivilschutzanlage	1'203.60		4'000.00			
1620.3150.01	Unterhalt Mobiliar, Einrichtungen	660.60		1'800.00			
1620.3170.01	Reisekosten, Spesen			500.00			
1620.4472.01	Gebühren Benützung ZS-Anlage		1'356.00		600.00		
1620.4631.01	Beiträge von Kanton		11'072.00		3'000.00		
<b>1626</b>	<b>Regionale Zivilschutzorganisation</b>	<b>39'721.75</b>		<b>40'000.00</b>			
1626.3632.01	Beitrag an ZSO Jungfrau	39'721.75		40'000.00			
<b>1627</b>	<b>Regionaler Führungsstab</b>	<b>7'182.60</b>		<b>4'800.00</b>			
1627.3160.01	Miete Magazin Materiallagerung	225.20					
1627.3632.01	Beitrag an RFO Bödeli	6'957.40		4'800.00			
<b>2</b>	<b>Bildung</b>	<b>1'676'666.83</b>	<b>73'062.36</b>	<b>1'695'910.00</b>	<b>72'650.00</b>		
<b>21</b>	<b>Obligatorische Schule</b>	<b>1'673'198.18</b>	<b>73'062.36</b>	<b>1'689'910.00</b>	<b>72'650.00</b>		
<b>211</b>	<b>Eingangsstufe</b>	<b>108'059.45</b>		<b>92'200.00</b>			
<b>2110</b>	<b>Kindergarten</b>	<b>108'059.45</b>		<b>92'200.00</b>			
2110.3104.01	Schulmaterial, Lehrmittel Kindergartenbetrieb	5'881.15		7'000.00			
2110.3130.01	Telefon	421.35		950.00			
2110.3150.01	Unterhalt Mobiliar Kindergartenbetrieb			500.00			
2110.3611.01	Entschädigung an Kanton, Lohnanteil	61'173.50		58'800.00			
2110.3612.01	Entschädigung an andere Gemeinden, Lohnanteil	40'583.45		24'950.00			

## 12. Details zur Rechnung

### 12.2 Erfolgsrechnung nach Funktionen

Konto	Erfolgsrechnung Funktionale Gliederung ER	Rechnung 2016		Budget 2016		Rechnung 2015	
		Aufwand	Ertrag	Aufwand	Ertrag	Aufwand	Ertrag
<b>212</b>	<b>Primarstufe</b>	<b>438'522.00</b>	<b>15'727.00</b>	<b>383'500.00</b>			
<b>2120</b>	<b>Primarstufe</b>	<b>438'522.00</b>	<b>15'727.00</b>	<b>383'500.00</b>			
2120.3611.01	Entschädigung an Kanton, Lohnanteil	438'522.00		383'500.00			
2120.4611.01	Entschädigung von Kanton		15'727.00				
<b>213</b>	<b>Oberstufe</b>	<b>626'880.95</b>	<b>26'612.90</b>	<b>609'050.00</b>	<b>28'700.00</b>		
<b>2130</b>	<b>Sekundarstufe I</b>	<b>626'880.95</b>	<b>26'612.90</b>	<b>609'050.00</b>	<b>28'700.00</b>		
2130.3105.01	Lebensmittel Hauswirtschaft	2'469.80		6'700.00			
2130.3111.03	Anschaffung Mobiliar, Einrichtungen Hauswirtschaft			700.00			
2130.3611.01	Entschädigung an Kanton, Lohnanteil Sek I	144'663.70		133'350.00			
2130.3612.01	Entschädigung an andere Gemeinden, Lehrerbesoldung	310'281.75		300'400.00			
2130.3632.02	Beiträge an andere Gemeinden, Infrastrukturkosten	169'465.70		167'900.00			
2130.4612.01	Entschädigungen von anderen Gemeinden, Lohnanteil		26'612.90		28'700.00		
<b>214</b>	<b>Musikschulen</b>	<b>45'821.30</b>		<b>36'000.00</b>			
<b>2140</b>	<b>Musikschulen</b>	<b>45'821.30</b>		<b>36'000.00</b>			
2140.3635.01	Beiträge an Musikschulen	45'821.30		36'000.00			
<b>217</b>	<b>Schulliegenschaften</b>	<b>290'203.41</b>	<b>16'555.50</b>	<b>347'710.00</b>	<b>17'000.00</b>		
<b>2170</b>	<b>Schulliegenschaften</b>	<b>290'203.41</b>	<b>16'555.50</b>	<b>347'710.00</b>	<b>17'000.00</b>		
2170.3010.01	Löhne Hauswarte/Reinigung	144'241.90		155'600.00			
2170.3050.01	AG-Beiträge AHV, IV, EO, ALV, VK	11'479.10		12'300.00			
2170.3052.01	AG-Beiträge Pensionskasse	10'118.40		10'400.00			
2170.3053.01	AG-Beiträge Unfallversicherung	5'231.30		6'600.00			
2170.3090.01	Aus- und Weiterbildung			300.00			
2170.3099.01	Übriger Personalaufwand			200.00			
2170.3101.01	Reinigungs- und Verbrauchsmaterial	5'787.55		6'500.00			
2170.3110.01	Anschaffung Mobiliar	2'052.00		4'000.00			
2170.3111.01	Anschaffung Maschinen, Geräte	517.00					
2170.3120.01	Energie, Ver- und Entsorgung	45'205.49		61'500.00			
2170.3130.01	Porti, Telefon	410.75		400.00			
2170.3130.02	Dienstleistungen, Serviceabos	2'492.45		3'000.00			
2170.3134.01	Sachversicherungen	9'931.47		10'360.00			
2170.3140.01	Unterhalt Sportplätze und Umgebung	7'476.35		500.00			
2170.3144.01	Unterhalt Liegenschaft Harderstrasse 1	5'575.25		14'000.00			
2170.3144.02	Unterhalt Liegenschaft Harderstrasse 3	1'014.50		7'500.00			
2170.3144.03	Unterhalt Turnhalle	27'223.35		16'500.00			
2170.3144.04	Unterhalt Liegenschaft Harderstrasse 5 (Kindergarten)	4'522.20		2'000.00			
2170.3149.01	Unterhalt Spielplatz	369.35		800.00			
2170.3150.01	Unterhalt Mobiliar			500.00			
2170.3160.01	Pachtzins	6'555.00		6'550.00			
2170.3300.41	Planmässige Abschreibungen Hochbauten VV			28'200.00			
2170.4260.01	Rückerstattungen Dritter		4'430.50		3'000.00		
2170.4471.01	Vergütung Dienstwohnungen VV		5'000.00		7'000.00		
2170.4472.01	Vergütung für Benützungen Schulliegenschaften		7'125.00		7'000.00		
<b>218</b>	<b>Tagesbetreuung</b>	<b>18'224.15</b>	<b>7'585.11</b>	<b>23'550.00</b>	<b>17'050.00</b>		
<b>2180</b>	<b>Tagesbetreuung</b>	<b>18'224.15</b>	<b>7'585.11</b>	<b>23'550.00</b>	<b>17'050.00</b>		

## 12. Details zur Rechnung

### 12.2 Erfolgsrechnung nach Funktionen

Konto	Erfolgsrechnung Funktionale Gliederung ER	Rechnung 2016		Budget 2016		Rechnung 2015	
		Aufwand	Ertrag	Aufwand	Ertrag	Aufwand	Ertrag
2180.3010.01	Löhne Tagesschule	5'055.65		17'600.00			
2180.3050.01	AG-Beiträge AHV, IV, EO, ALV, VK	376.15		1'450.00			
2180.3053.01	AG-Beiträge Unfallversicherung	166.75		800.00			
2180.3090.01	Aus- und Weiterbildung	90.00		530.00			
2180.3091.01	Personalwerbung			200.00			
2180.3099.01	Übriger Personalaufwand			150.00			
2180.3100.01	Büromaterial	299.10		300.00			
2180.3104.01	Spiel- und Lehrmaterial	512.45		500.00			
2180.3105.01	Lebensmittel, Verpflegungskosten	776.05		1'500.00			
2180.3130.01	Porti, Telefon			170.00			
2180.3150.01	Unterhalt Mobiliar, Einrichtungen			250.00			
2180.3170.01	Reisekosten, Spesen			100.00			
2180.3611.01	Entschädigung an Kanton, Lohnanteil	10'948.00					
2180.4240.01	Elternbeiträge Betreuung		2'128.41		3'200.00		
2180.4260.01	Elternbeiträge Verpflegung		2'014.00		2'440.00		
2180.4260.02	Rückerstattungen Dritter		80.00		210.00		
2180.4631.01	Beiträge von Kanton		3'362.70		11'200.00		
<b>219</b>	<b>Obligatorische Schule</b>	<b>145'486.92</b>	<b>6'581.85</b>	<b>197'900.00</b>	<b>9'900.00</b>		
<b>2190</b>	<b>Schulleitung und Schulverwaltung</b>	<b>101'048.22</b>	<b>6'581.85</b>	<b>140'800.00</b>	<b>9'900.00</b>		
2190.3090.01	Aus- und Weiterbildung Lehrkräfte	553.00		2'500.00			
2190.3099.01	Übriger Personalaufwand	2'007.50		2'000.00			
2190.3100.01	Büromaterial	542.00		500.00			
2190.3102.01	Schulleitung/Schulverwaltung Drucksachen, Publikationen Gesamtschule	2'447.20		4'500.00			
2190.3103.01	Fachliteratur, Zeitschriften (Lehrerbibliothek)	819.90		1'000.00			
2190.3104.01	Schulmaterial, Lehrmittel Gesamtschule	46'883.47		52'000.00			
2190.3104.02	Werkmaterial Gesamtschule			17'000.00			
2190.3106.01	Medizinisches Material Gesamtschule	423.30		400.00			
2190.3110.01	Anschaffung Mobiliar Schulbetrieb	3'750.25		3'700.00			
2190.3111.01	Anschaffung Maschinen, Geräte, Werkzeuge Schulbetrieb	15'750.00		15'400.00			
2190.3111.02	Anschaffung Sportgeräte und Turnmaterial	6'232.60		7'100.00			
2190.3118.01	Anschaffung IT-Software Gesamtschule			500.00			
2190.3130.01	Porti, Telefon, Internet	3'075.75		4'100.00			
2190.3130.02	Informatikdienstleistungen, Support Gesamtschule	119.25		500.00			
2190.3150.01	Unterhalt Mobiliar Schulbetrieb			500.00			
2190.3151.01	Unterhalt Maschinen, Geräte, Werkzeuge Schulbetrieb	1'327.70		7'000.00			
2190.3153.01	Unterhalt IT-Hardware Gesamtschule	921.15		1'000.00			
2190.3158.01	Unterhalt IT-Software (Lizenzen) Gesamtschule	884.30		1'600.00			
2190.3161.01	Miete, Leasing Büromobiliar, Büromaschinen Gesamtschule	14'108.10		17'000.00			
2190.3170.01	Reisekosten, Spesen Lehrerschaft	1'055.75		2'000.00			
2190.3171.03	Schwimmunterricht, Eintritte Eisbahn	147.00		500.00			
2190.4260.01	Rückerstattungen Dritter		2'477.85		800.00		
2190.4612.01	Entschädigung Papiersammlung Schule		4'104.00		9'100.00		
<b>2192</b>	<b>Schulbibliothek</b>	<b>4'946.70</b>		<b>5'000.00</b>			
2192.3103.01	Anschaffung Bücher, Medien	4'946.70		5'000.00			
<b>2193</b>	<b>Schulveranstaltungen</b>	<b>12'792.00</b>		<b>20'100.00</b>			
2193.3170.01	Schulabschlussfeier, Examen	4'166.35		6'800.00			
2193.3170.02	Elternarbeit	194.95		1'000.00			

## 12. Details zur Rechnung

### 12.2 Erfolgsrechnung nach Funktionen

Konto	Erfolgsrechnung Funktionale Gliederung ER	Rechnung 2016		Budget 2016		Rechnung 2015	
		Aufwand	Ertrag	Aufwand	Ertrag	Aufwand	Ertrag
2193.3171.01	Projektwochen	189.00		1'700.00			
2193.3171.02	Exkursionen, Schulreisen und Lager	8'241.70		10'600.00			
<b>2195</b>	<b>Schülertransporte</b>	<b>26'700.00</b>		<b>32'000.00</b>			
2195.3130.02	Schülertransportkosten KG Iseltwald	26'700.00		32'000.00			
<b>29</b>	<b>Übriges Bildungswesen</b>	<b>3'468.65</b>		<b>6'000.00</b>			
<b>291</b>	<b>Verwaltung</b>	<b>3'468.65</b>		<b>6'000.00</b>			
<b>2910</b>	<b>Bildungs- und Kulturkommission</b>	<b>3'468.65</b>		<b>6'000.00</b>			
2910.3000.01	Sitzungsgelder Bildungs- und Kulturkommission	3'240.00		5'500.00			
2910.3099.01	Übriger Personalaufwand	228.65		300.00			
2910.3170.01	Reisekosten, Spesen			200.00			
<b>3</b>	<b>Kultur, Sport und Freizeit, Kirche</b>	<b>244'272.49</b>	<b>109'129.02</b>	<b>240'900.00</b>	<b>108'180.00</b>		
<b>31</b>	<b>Kulturerbe</b>	<b>24'040.78</b>	<b>6'726.30</b>	<b>12'070.00</b>			
<b>311</b>	<b>Museen und bildende Kunst</b>	<b>24'040.78</b>	<b>6'726.30</b>	<b>12'070.00</b>			
<b>3110</b>	<b>Museen und bildende Kunst</b>	<b>24'040.78</b>	<b>6'726.30</b>	<b>12'070.00</b>			
3110.3134.01	Sachversicherungen	693.88		870.00			
3110.3144.01	Unterhalt Gebäude Dorfmuseum	23'146.90		11'000.00			
3110.3636.01	Beitrag an Dorfmuseum	200.00		200.00			
3110.4260.01	Rückerstattungen Dritter		1'126.30				
3110.4631.01	Beiträge von Kanton		5'600.00				
<b>32</b>	<b>Kultur, übrige</b>	<b>30'531.41</b>	<b>5'821.62</b>	<b>40'600.00</b>	<b>9'500.00</b>		
<b>321</b>	<b>Bibliotheken</b>	<b>19'470.21</b>	<b>4'540.20</b>	<b>23'600.00</b>	<b>2'500.00</b>		
<b>3210</b>	<b>Bibliotheken</b>	<b>19'470.21</b>	<b>4'540.20</b>	<b>23'600.00</b>	<b>2'500.00</b>		
3210.3000.01	Sitzungsgelder Bibliothekskommission	880.00		1'000.00			
3210.3010.01	Löhne Bibliothekspersonal	11'360.30		12'000.00			
3210.3050.01	AG-Beiträge AHV, IV, EO, ALV, VK	679.15		700.00			
3210.3053.01	AG-Beiträge Unfallversicherung	310.75		400.00			
3210.3100.01	Büromaterial	708.25		750.00			
3210.3102.01	Drucksachen, Publikationen	277.55		750.00			
3210.3103.01	Ankauf Bibliotheksbücher	4'871.61		5'000.00			
3210.3110.01	Anschaffung Büromobiliar und Einrichtungen			1'500.00			
3210.3130.01	Porti, Telefon, Internet	382.60		500.00			
3210.3150.01	Unterhalt Büromobiliar und Einrichtungen			1'000.00			
3210.4240.01	Leihgebühren		3'526.20		2'300.00		
3210.4250.01	Verkaufserlöse				200.00		
3210.4611.01	Kantonsbeitrag		1'014.00				
<b>322</b>	<b>Konzert und Theater</b>	<b>3'500.00</b>		<b>3'500.00</b>			
<b>3220</b>	<b>Konzert und Theater</b>	<b>3'500.00</b>		<b>3'500.00</b>			
3220.3636.01	Beiträge an Dorfvereine	3'500.00		3'500.00			
<b>329</b>	<b>Kultur</b>	<b>7'561.20</b>	<b>1'281.42</b>	<b>13'500.00</b>	<b>7'000.00</b>		
<b>3290</b>	<b>Übrige Kultur</b>	<b>7'561.20</b>	<b>1'281.42</b>	<b>13'500.00</b>	<b>7'000.00</b>		
3290.3119.01	Anschaffung Beflagung, Weihnachts-/Winterbeleuchtung			5'000.00			

## 12. Details zur Rechnung

### 12.2 Erfolgsrechnung nach Funktionen

Konto	Erfolgsrechnung Funktionale Gliederung ER	Rechnung 2016		Budget 2016		Rechnung 2015	
		Aufwand	Ertrag	Aufwand	Ertrag	Aufwand	Ertrag
3290.3159.01	Unterhalt Beflagung, Weihnachts-/Winterbeleuchtung	40.00		1'200.00			
3290.3635.01	Beiträge an öffentliche Veranstaltungen	1'787.20		1'800.00			
3290.3635.02	Beiträge an kulturelle Institutionen	734.00		500.00			
3290.3636.01	Beitrag an Häfelifesch	5'000.00		5'000.00			
3290.4260.01	Gewinnbeteiligung Häfelifesch		1'281.42		7'000.00		
<b>34</b>	<b>Sport und Freizeit</b>	<b>189'700.30</b>	<b>96'581.10</b>	<b>188'230.00</b>	<b>98'680.00</b>		
<b>341</b>	<b>Sport</b>	<b>92'818.10</b>	<b>91'318.10</b>	<b>94'830.00</b>	<b>93'330.00</b>		
<b>3410</b>	<b>Sport</b>	<b>1'500.00</b>		<b>1'500.00</b>			
3410.3635.01	Beiträge Sportveranstaltungen	1'500.00		1'500.00			
<b>3411</b>	<b>Bootshafen</b>	<b>91'318.10</b>	<b>91'318.10</b>	<b>93'330.00</b>	<b>93'330.00</b>		
3411.3131.01	Planungen und Projektierungen Dritter			1'000.00			
3411.3142.01	Unterhalt Hafenanlage	5'966.95		21'000.00			
3411.3160.01	Mietzins Seegrund	2'000.00		2'000.00			
3411.3611.01	Beitrag an Kanton	20'637.50		20'700.00			
3411.3612.91	Interne Verrechnung zu allg. Haushalt	6'933.75		18'850.00			
3411.4120.01	Konzessionsgebühren Bootsplätze		18'860.45		20'830.00		
3411.4240.01	Benützungsgebühren Bootsplätze		72'457.65		72'500.00		
3411.9010.01	Einlage Ertragsüberschuss	55'779.90		29'780.00			
<b>342</b>	<b>Freizeit</b>	<b>96'882.20</b>	<b>5'263.00</b>	<b>93'400.00</b>	<b>5'350.00</b>		
<b>3420</b>	<b>Freizeit</b>	<b>96'882.20</b>	<b>5'263.00</b>	<b>93'400.00</b>	<b>5'350.00</b>		
3420.3101.01	Betriebs- und Verbrauchsmaterial			600.00			
3420.3120.01	Energie, Ver- Entsorgung (Wasser Dorfbrunnen)	19'000.00		19'000.00			
3420.3130.01	Dienstleistungen Dritter	11'133.95		11'700.00			
3420.3142.01	Unterhalt Wander- und Uferwege	2'821.25		3'000.00			
3420.3149.01	Unterhalt Park-, Grünanlagen, öffentliche Brunnen	11'077.55		12'000.00			
3420.3635.01	Beiträge an Freizeiteinrichtungen	16'894.45		14'000.00			
3420.3636.01	Beiträge an Jugendförderung	33'955.00		30'000.00			
3420.3636.02	Beiträge Vereine und Freizeitveranstaltungen	2'000.00		3'100.00			
3420.4120.01	Gebühren Betriebsbewilligungen Campingplätze		850.00		850.00		
3420.4631.01	Beitrag von Kanton für Unterhalt Uferwege und Freiflächen		4'413.00		4'500.00		
<b>4</b>	<b>Gesundheit</b>	<b>9'354.90</b>		<b>12'300.00</b>			
<b>42</b>	<b>Ambulante Krankenpflege</b>			<b>1'000.00</b>			
<b>421</b>	<b>Ambulante Krankenpflege</b>			<b>1'000.00</b>			
<b>4210</b>	<b>Ambulante Krankenpflege</b>			<b>1'000.00</b>			
4210.3637.01	Mahlzeitendienst Spitex, Übernahme Restkosten			1'000.00			
<b>43</b>	<b>Gesundheit</b>	<b>9'354.90</b>		<b>11'300.00</b>			
<b>433</b>	<b>Schulgesundheitsdienst</b>	<b>8'652.35</b>		<b>10'700.00</b>			
<b>4330</b>	<b>Schulgesundheitsdienst</b>	<b>3'325.00</b>		<b>1'300.00</b>			
4330.3136.01	Schularzthonorare	3'325.00		1'300.00			
<b>4331</b>	<b>Schulzahnpflege</b>	<b>5'327.35</b>		<b>9'400.00</b>			
4331.3010.01	Lohn Schulzahnpflegeinstruktorin	660.00		1'000.00			
4331.3106.01	Verbrauchsmaterial Schulzahnpflege			900.00			



## 12. Details zur Rechnung

### 12.2 Erfolgsrechnung nach Funktionen

Konto	Erfolgsrechnung Funktionale Gliederung ER	Rechnung 2016		Budget 2016		Rechnung 2015	
		Aufwand	Ertrag	Aufwand	Ertrag	Aufwand	Ertrag
4331.3136.01	Zahnuntersuchungskosten Schüler, Honorar Zahnarzt	4'667.35		6'000.00			
4331.3637.01	Beiträge an private Haushalte (Kostenbeteiligungen)			1'500.00			
<b>434</b>	<b>Lebensmittelkontrolle</b>	<b>702.55</b>		<b>600.00</b>			
<b>4340</b>	<b>Lebensmittelkontrolle</b>	<b>702.55</b>		<b>600.00</b>			
4340.3130.01	Pilzkontrolle	702.55		600.00			
<b>5</b>	<b>Soziale Sicherheit</b>	<b>1'916'077.96</b>	<b>49'242.75</b>	<b>1'909'080.00</b>	<b>35'500.00</b>		
<b>53</b>	<b>Alter + Hinterlassene</b>	<b>578'092.35</b>	<b>6'834.35</b>	<b>600'050.00</b>	<b>7'500.00</b>		
<b>531</b>	<b>Alters- und Hinterlassenenversicherung AHV</b>	<b>27'623.20</b>	<b>5'493.00</b>	<b>22'300.00</b>	<b>6'500.00</b>		
<b>5310</b>	<b>AHV-Zweigstelle</b>	<b>27'623.20</b>	<b>5'493.00</b>	<b>22'300.00</b>	<b>6'500.00</b>		
5310.3010.01	Lohn Verwaltungspersonal	24'204.40		19'550.00			
5310.3050.01	AG-Beiträge AHV, IV, EO, ALV, VK	2'128.15		1'600.00			
5310.3052.01	AG-Beiträge Pensionskasse	317.75		250.00			
5310.3053.01	AG-Beiträge Unfallversicherung	972.90		900.00			
5310.4260.01	Rückerstattungen		100.00				
5310.4611.01	Entschädigungen von Kanton (Verw.kosten)		5'393.00		6'500.00		
<b>532</b>	<b>Ergänzungsleistungen AHV / IV</b>	<b>544'372.00</b>		<b>571'100.00</b>			
<b>5320</b>	<b>Ergänzungsleistungen AHV / IV</b>	<b>544'372.00</b>		<b>571'100.00</b>			
5320.3631.01	Beitrag an Kanton	544'372.00		571'100.00			
<b>535</b>	<b>Leistungen an das Alter</b>	<b>6'097.15</b>	<b>1'341.35</b>	<b>6'650.00</b>	<b>1'000.00</b>		
<b>5350</b>	<b>Altersarbeit</b>	<b>6'097.15</b>	<b>1'341.35</b>	<b>6'650.00</b>	<b>1'000.00</b>		
5350.3010.01	Lohn Funktionär/in Gratulationen Jubilare	1'600.00		1'600.00			
5350.3101.01	Betriebs- und Verbrauchsmaterial			100.00			
5350.3102.01	Drucksachen, Publikationen	1'346.65		1'350.00			
5350.3130.01	Dienstleistungen Dritter	1'896.50		2'150.00			
5350.3635.02	Ehrungen hohe Geburtstage/Hochzeiten	1'254.00		1'450.00			
5350.4260.01	Rückerstattungen		1'341.35		1'000.00		
<b>54</b>	<b>Familie und Jugend</b>	<b>35'218.10</b>	<b>721.25</b>	<b>36'100.00</b>			
<b>541</b>	<b>Familienzulagen</b>	<b>8'953.00</b>		<b>7'600.00</b>			
<b>5410</b>	<b>Familienzulagen</b>	<b>8'953.00</b>		<b>7'600.00</b>			
5410.3631.01	Beitrag an Kanton	8'953.00		7'600.00			
<b>544</b>	<b>Jugendschutz</b>	<b>12'656.25</b>		<b>13'500.00</b>			
<b>5440</b>	<b>Jugendschutz allgemein</b>	<b>208.00</b>		<b>500.00</b>			
5440.3636.01	Beitrag an Pro Juventute (Elternbriefe)	208.00		500.00			
<b>5444</b>	<b>Offene Kinder- und Jugendarbeit</b>	<b>12'448.25</b>		<b>13'000.00</b>			
5444.3632.01	Beitrag an Regionale Jugendarbeit	12'448.25		13'000.00			
<b>545</b>	<b>Leistungen an Familien</b>	<b>13'608.85</b>	<b>721.25</b>	<b>15'000.00</b>			
<b>5451</b>	<b>Kinderkrippen und Kinderhorte</b>	<b>1'486.05</b>	<b>721.25</b>	<b>1'000.00</b>			

## 12. Details zur Rechnung

### 12.2 Erfolgsrechnung nach Funktionen

Konto	Erfolgsrechnung Funktionale Gliederung ER	Rechnung 2016		Budget 2016		Rechnung 2015	
		Aufwand	Ertrag	Aufwand	Ertrag	Aufwand	Ertrag
5451.3510.01	Einlage Spezialfinanzierung familienergänzende Kinderbetreuung	721.25					
5451.3632.01	Selbstbehalt Betreuungsangebot	764.80		1'000.00			
5451.4309.01	Gemeindeanteil Jahresgewinn KITA Alpenstrasse		721.25				
<b>5458</b>	<b>Tageselternverein</b>	<b>12'122.80</b>		<b>14'000.00</b>			
5458.3636.01	Selbstbehalt Betreuungsangebot	8'276.10		9'000.00			
5458.3636.02	Freiwillige Gemeindebeiträge	3'846.70		5'000.00			
<b>57</b>	<b>Sozialhilfe und Asylwesen</b>	<b>1'302'767.51</b>	<b>41'687.15</b>	<b>1'272'930.00</b>	<b>28'000.00</b>		
<b>579</b>	<b>Sozialhilfe</b>	<b>1'302'767.51</b>	<b>41'687.15</b>	<b>1'272'930.00</b>	<b>28'000.00</b>		
<b>5790</b>	<b>Sozialhilfe</b>	<b>713.00</b>		<b>700.00</b>			
5790.3199.01	Freiwilligenarbeit	713.00		700.00			
<b>5796</b>	<b>Regionaler Sozialdienst</b>	<b>33'385.10</b>	<b>41'687.15</b>	<b>34'000.00</b>	<b>28'000.00</b>		
5796.3632.01	Beitrag an Gemeindeverband Sozialdienst Region Jungfrau	33'385.10		34'000.00			
5796.4632.01	Beiträge von Gemeindeverband Sozialdienst Region Jungfrau		41'687.15		28'000.00		
<b>5799</b>	<b>Lastenausgleich Sozialhilfe</b>	<b>1'268'669.41</b>		<b>1'238'230.00</b>			
5799.3611.01	Entschädigung an Kanton	1'268'669.41		1'238'230.00			
<b>6</b>	<b>Verkehr und Nachrichtenübermittlung</b>	<b>859'990.86</b>	<b>165'827.60</b>	<b>932'820.00</b>	<b>171'420.00</b>		
<b>61</b>	<b>Strassenverkehr</b>	<b>600'484.06</b>	<b>107'823.60</b>	<b>669'920.00</b>	<b>118'220.00</b>		
<b>615</b>	<b>Gemeindestrassen</b>	<b>600'484.06</b>	<b>107'823.60</b>	<b>669'920.00</b>	<b>118'220.00</b>		
<b>6150</b>	<b>Gemeindestrassen</b>	<b>580'991.91</b>	<b>88'331.45</b>	<b>648'900.00</b>	<b>97'200.00</b>		
6150.3010.01	Löhne Werkhofpersonal	324'857.50		353'200.00			
6150.3050.01	AG-Beiträge AHV, IV, EO, ALV, VK	26'051.80		26'800.00			
6150.3052.01	AG-Beiträge Pensionskasse	23'188.80		22'600.00			
6150.3053.01	AG-Beiträge Unfallversicherung	11'988.40		14'500.00			
6150.3090.01	Aus- und Weiterbildung Personal	3'554.50		3'500.00			
6150.3099.01	Übriger Personalaufwand	220.00		300.00			
6150.3101.01	Verbrauchsmaterial, Treibstoffe	19'413.65		20'000.00			
6150.3101.02	Baumaterial	1'810.25		17'000.00			
6150.3101.03	Strassensignale, Gebäudenummern	4'422.85		1'500.00			
6150.3111.01	Anschaffungen Maschinen, Geräte, Fahrzeuge	3'409.25		8'000.00			
6150.3112.01	Dienstkleider	902.30		1'500.00			
6150.3120.01	Energie, Ver- und Entsorgung Werkhof	22'107.15		14'500.00			
6150.3120.02	Energie Strassenbeleuchtung	26'615.45		16'000.00			
6150.3130.01	Dienstleistungen Dritter, Einkauf von Leistungen	6'618.40		3'500.00			
6150.3130.02	Telefon, Porti	1'424.75		2'000.00			
6150.3131.01	Planungen und Projektierungen Dritter			7'000.00			
6150.3134.01	Sachversicherungen	8'423.51		11'200.00			
6150.3137.01	Steuern und Abgaben	4'873.80		3'500.00			
6150.3141.01	Unterhalt Strassen, Verkehrswege, Strassenmarkierungen	50'176.55		60'000.00			
6150.3141.03	Winterdienst und -material	8'342.45		13'000.00			
6150.3141.04	Unterhalt Strassenbeleuchtung	12'090.25		14'000.00			
6150.3144.01	Unterhalt Werkhof	1'062.00		5'000.00			

## 12. Details zur Rechnung

### 12.2 Erfolgsrechnung nach Funktionen

Konto	Erfolgsrechnung Funktionale Gliederung ER	Rechnung 2016		Budget 2016		Rechnung 2015	
		Aufwand	Ertrag	Aufwand	Ertrag	Aufwand	Ertrag
6150.3151.01	Unterhalt Maschinen, Geräte, Fahrzeuge	19'074.30		18'000.00			
6150.3161.01	Miete Maschinen, Geräte, Fahrzeuge			1'000.00			
6150.3170.01	Reisekosten, Spesen	364.00		500.00			
6150.3300.11	Planmässige Abschreibung Strassen			10'500.00			
6150.3632.01	Beitrag an Aenderbergbrücke			300.00			
6150.4240.01	Gebühren für Dienstleistungen		7'246.65		10'000.00		
6150.4250.01	Verkaufserlöse				500.00		
6150.4260.01	Rückerstattungen Dritter		2'471.80		1'500.00		
6150.4612.91	Interne Verrechnung zu Spezialfinanzierungen		76'635.00		82'200.00		
6150.4631.01	Beiträge von Kanton		1'978.00		3'000.00		
<b>6155</b>	<b>Parkplätze</b>	<b>19'492.15</b>	<b>19'492.15</b>	<b>21'020.00</b>	<b>21'020.00</b>		
6155.3010.01	Löhne Parkplatzkontrolleure	4'400.00		4'400.00			
6155.3050.01	AG-Beiträge AHV, IV, EO, ALV, VK	380.45		450.00			
6155.3091.01	Personalwerbung	529.80					
6155.3101.01	Betriebs- und Verbrauchsmaterial			1'000.00			
6155.3111.01	Anschaffung Maschinen, Geräte			1'000.00			
6155.3130.01	Dienstleistungen Dritter			500.00			
6155.3140.01	Unterhalt Parkplätze, Markierungen, Signalisation			4'000.00			
6155.3160.01	Pachtzins Parkplatz Parkstrasse	775.80		720.00			
6155.3612.91	Interne Verrechnung zu allg. Haushalt	8'597.50		8'950.00			
6155.4240.01	Parkplatzgebühren		18'115.00		10'000.00		
6155.4260.01	Rückerstattungen Dritter		387.90		350.00		
6155.4270.01	Bussen				200.00		
6155.4409.91	Interne Verrechnung kalk. Zinsen		989.25		1'300.00		
6155.9010.01	Einlage Ertragsüberschuss	4'808.60					
6155.9011.01	Entnahme Aufwandüberschuss				9'170.00		
<b>62</b>	<b>Öffentlicher Verkehr</b>	<b>242'870.80</b>	<b>58'004.00</b>	<b>245'900.00</b>	<b>53'200.00</b>		
<b>622</b>	<b>Regionalverkehr</b>	<b>3'956.80</b>		<b>3'000.00</b>			
<b>6220</b>	<b>Regionalverkehr</b>	<b>3'956.80</b>		<b>3'000.00</b>			
6220.3632.01	Beitrag an Moonliner (RKOÖ)	3'956.80		3'000.00			
<b>629</b>	<b>Öffentlicher Verkehr</b>	<b>238'914.00</b>	<b>58'004.00</b>	<b>242'900.00</b>	<b>53'200.00</b>		
<b>6290</b>	<b>Öffentlicher Verkehr</b>	<b>53'200.00</b>	<b>58'004.00</b>	<b>53'200.00</b>	<b>53'200.00</b>		
6290.3130.01	Einkauf SBB Tageskarten Gemeinde	53'200.00		53'200.00			
6290.4250.01	Verkauf SBB Tageskarten Gemeinde		58'004.00		53'200.00		
<b>6291</b>	<b>Gemeindeanteil Öffentlicher Verkehr</b>	<b>185'714.00</b>		<b>189'700.00</b>			
6291.3631.01	Beitrag an Kanton	185'714.00		189'700.00			
<b>63</b>	<b>Verkehr, übrige</b>	<b>16'636.00</b>		<b>17'000.00</b>			
<b>631</b>	<b>Schiffahrt</b>	<b>16'636.00</b>		<b>17'000.00</b>			
<b>6310</b>	<b>Schiffahrt</b>	<b>16'636.00</b>		<b>17'000.00</b>			
6310.3635.01	Beitrag an Schiffahrt Berner Oberland	16'636.00		17'000.00			
<b>7</b>	<b>Umweltschutz und Raumordnung</b>	<b>1'562'937.61</b>	<b>1'477'039.06</b>	<b>1'608'700.00</b>	<b>1'482'400.00</b>		
<b>71</b>	<b>Wasserversorgung</b>	<b>629'016.56</b>	<b>629'016.56</b>	<b>688'950.00</b>	<b>688'950.00</b>		
<b>710</b>	<b>Wasserversorgung</b>	<b>629'016.56</b>	<b>629'016.56</b>	<b>688'950.00</b>	<b>688'950.00</b>		

## 12. Details zur Rechnung

### 12.2 Erfolgsrechnung nach Funktionen

Konto	Erfolgsrechnung Funktionale Gliederung ER	Rechnung 2016		Budget 2016		Rechnung 2015	
		Aufwand	Ertrag	Aufwand	Ertrag	Aufwand	Ertrag
<b>7101</b>	<b>Wasserversorgung (Gemeindebetrieb)</b>	<b>629'016.56</b>	<b>629'016.56</b>	<b>688'950.00</b>	<b>688'950.00</b>		
7101.3010.01	Löhne Betriebspersonal	82'562.00		82'650.00			
7101.3050.01	AG-Beiträge AHV, IV, EO, ALV, VK	6'667.75		6'750.00			
7101.3052.01	AG-Beiträge Pensionskasse	7'229.30		7'300.00			
7101.3053.01	AG-Beiträge Unfallversicherung	3'046.55		3'650.00			
7101.3090.01	Aus- und Weiterbildung Betriebspersonal	1'540.00		2'500.00			
7101.3100.01	Büromaterial	2'000.00		2'000.00			
7101.3101.01	Betriebs-, Verbrauchsmaterial, Treibstoffe	2'941.00		3'200.00			
7101.3102.01	Drucksachen, Publikationen			200.00			
7101.3111.01	Anschaffung Maschinen, Geräte, Fahrzeuge	15'067.85		15'500.00			
7101.3111.02	Anschaffung Wassermesser	2'330.95		5'000.00			
7101.3112.01	Anschaffung Dienstkleider	400.00		400.00			
7101.3120.01	Energie Reservoir	2'592.16		2'500.00			
7101.3120.02	Energie Pumpwerke	1'534.30		2'000.00			
7101.3130.01	Dienstleistungen Dritter Leitungskataster, Wasserproben	12'019.75		13'600.00			
7101.3130.02	Telefon, Porti	1'542.25		800.00			
7101.3130.03	Mitglieder- und Verbandsbeiträge	1'063.80		1'300.00			
7101.3131.01	Planungen und Projektierungen Dritter	9'380.65		7'000.00			
7101.3134.01	Sachversicherungsprämien	3'910.00		4'200.00			
7101.3137.01	Steuern und Abgaben	421.60		200.00			
7101.3143.01	Unterhalt Pumpwerk Erlen	3'280.30		4'000.00			
7101.3143.02	Unterhalt Wasserleitungen (Netz)	19'572.35		20'000.00			
7101.3143.03	Unterhalt Quellen- und Brunnstuben			2'000.00			
7101.3143.04	Netzerweiterungen			8'000.00			
7101.3144.01	Unterhalt Reservoir	2'078.50		5'000.00			
7101.3151.01	Unterhalt Maschinen, Geräte, Fahrzeuge	197.00		2'000.00			
7101.3151.02	Unterhalt Wassermesser	14'597.60		15'000.00			
7101.3160.01	Zins Bürgergemeinde Quellgebiet	500.00		500.00			
7101.3170.01	Reisekosten, Spesen	239.90		500.00			
7101.3181.01	Forderungsverluste Gebühren	136.20					
7101.3192.01	Abgeltung von Nutzungsrechten Dritter	100.00		100.00			
7101.3300.31	Planmässige Abschreibungen Wasserversorgung	1'785.80		5'400.00			
7101.3300.61	Planmässige Abschreibungen Mobiliien/Geräte			10'000.00			
7101.3300.91	Abschreibung best. VV Wasserversorgung	179'878.00		179'900.00			
7101.3320.91	Planmässige Abschreibungen immaterielle Anlagen	1'705.80		2'100.00			
7101.3409.91	Interne Verrechnung kalk. Zinsen	8'057.45		11'300.00			
7101.3510.11	Einlagen SF Werterhalt	108'588.00		179'900.00			
7101.3510.51	Einlage Anschlussgebühren	101'388.00		50'000.00			
7101.3612.91	Interne Verrechnung zu allg. Haushalt	22'930.00		23'500.00			
7101.3631.01	Beiträge an Kanton, Konzessionen PW/Wasserbezug	7'263.00		8'000.00			
7101.3632.01	Beiträge an Gemeinden (Wasserbezug) / WV Wilderswil	468.75		1'000.00			
7101.4240.01	Grundgebühren		122'158.25		119'000.00		
7101.4240.02	Benützungsggebühren		202'571.15		205'000.00		
7101.4240.51	Anschlussgebühren		101'388.00		50'000.00		
7101.4250.01	Verkaufserlöse		284.25				
7101.4260.01	Beitrag IBI Pumpwerk Erlen		5'231.70		5'000.00		
7101.4260.02	Rückerstattungen Dritter		2'497.55				
7101.4510.01	Entnahme SF Werterhalt		183'369.60		197'400.00		
7101.9011.01	Entnahme Aufwandüberschuss		11'516.06		112'550.00		
<b>72</b>	<b>Abwasserentsorgung</b>	<b>556'511.15</b>	<b>556'511.15</b>	<b>516'700.00</b>	<b>516'700.00</b>		

## 12. Details zur Rechnung

### 12.2 Erfolgsrechnung nach Funktionen

Konto	Erfolgsrechnung Funktionale Gliederung ER	Rechnung 2016		Budget 2016		Rechnung 2015	
		Aufwand	Ertrag	Aufwand	Ertrag	Aufwand	Ertrag
<b>720</b>	<b>Abwasserentsorgung</b>	<b>556'511.15</b>	<b>556'511.15</b>	<b>516'700.00</b>	<b>516'700.00</b>		
<b>7201</b>	<b>Abwasserentsorgung (Gemeindebetrieb)</b>	<b>556'511.15</b>	<b>556'511.15</b>	<b>516'700.00</b>	<b>516'700.00</b>		
7201.3010.01	Löhne Betriebspersonal	21'350.10		21'400.00			
7201.3050.01	AG-Beiträge AHV, IV, EO, ALV, VK	1'692.85		1'800.00			
7201.3052.01	AG-Beiträge Pensionskasse	1'807.30		1'850.00			
7201.3053.01	AG-Beiträge Unfallversicherung	771.65		950.00			
7201.3090.01	Aus- und Weiterbildung Betriebspersonal			500.00			
7201.3100.01	Büromaterial	500.00		500.00			
7201.3101.01	Betriebs-, Verbrauchsmaterial, Treibstoffe			1'000.00			
7201.3102.01	Drucksachen, Publikationen			100.00			
7201.3111.01	Anschaffung Maschinen, Geräte, Fahrzeuge			1'000.00			
7201.3120.01	Energiebezug Pumpwerke	8'789.23		9'000.00			
7201.3130.01	Dienstleistungen Dritter, Einkauf von Leistungen	2'445.00		2'000.00			
7201.3130.02	Telefon, Porti	903.45		1'500.00			
7201.3131.01	Planungen und Projektierungen Dritter			2'000.00			
7201.3132.01	Nachführung Leitungskataster, GEP	9'112.75		3'500.00			
7201.3134.01	Sachversicherungsprämien	2'067.90		4'400.00			
7201.3137.01	Steuern und Abgaben	249.85					
7201.3143.01	Unterhalt Pumpwerke	12'481.20		9'500.00			
7201.3143.02	Unterhalt Abwasserleitungen (Netz)	20'830.25		25'000.00			
7201.3143.03	Netzerweiterungen			6'000.00			
7201.3170.01	Reisekosten, Spesen			200.00			
7201.3192.01	Abgeltung von Nutzungsrechten Dritter (Erlenquartier)	7'773.15		8'000.00			
7201.3300.31	Planmässige Abschreibungen Abwasserentsorgung	2'307.00		2'700.00			
7201.3510.11	Einlagen SF Werterhalt	92'061.00		199'000.00			
7201.3510.51	Einlage Anschlussgebühren	107'030.00		50'000.00			
7201.3612.91	Interne Verrechnung zu allg. Haushalt	26'120.00		21'700.00			
7201.3632.01	Beitrag an Gemeindeverband ARA Region Interlaken	92'419.25		103'000.00			
7201.4240.01	Grundgebühren		218'941.10		217'000.00		
7201.4240.02	Benützungsggebühren		204'488.45		215'000.00		
7201.4240.51	Anschlussgebühren		107'030.00		50'000.00		
7201.4409.91	Interne Verrechnung kalk. Zinsen		23'744.60		32'000.00		
7201.4510.01	Entnahme SF Werterhalt		2'307.00		2'700.00		
7201.9010.01	Einlage Ertragsüberschuss	145'799.22		40'100.00			
<b>73</b>	<b>Abfall</b>	<b>291'511.35</b>	<b>291'511.35</b>	<b>276'750.00</b>	<b>276'750.00</b>		
<b>730</b>	<b>Abfall</b>	<b>291'511.35</b>	<b>291'511.35</b>	<b>276'750.00</b>	<b>276'750.00</b>		
<b>7300</b>	<b>Tierkörperbeseitigung</b>	<b>6'985.05</b>	<b>6'985.05</b>	<b>8'000.00</b>	<b>8'000.00</b>		
7300.3632.01	Beitrag an Gemeindeverband kombinierte Schlachthanlage	6'985.05		8'000.00			
7300.4612.01	Int. Verrechnung Nettoaufwand Tierkörperbeseitigung		6'985.05		8'000.00		
<b>7301</b>	<b>Abfall [Gemeindebetrieb]</b>	<b>284'526.30</b>	<b>284'526.30</b>	<b>268'750.00</b>	<b>268'750.00</b>		
7301.3100.01	Büromaterial	200.00		200.00			
7301.3101.01	Betriebs- und Verbrauchsmaterial	1'341.95		500.00			
7301.3102.01	Drucksachen, Publikationen	1'672.05		1'000.00			
7301.3111.01	Anschaffung Maschinen, Geräte, Einrichtungen	1'635.00		1'500.00			
7301.3130.01	Kehrriichtabfuhr, Transportkosten	94'722.75		97'000.00			
7301.3130.02	Entsorgungsgebühren	106'426.95		115'000.00			
7301.3130.03	Sonderabfälle	1'856.40		500.00			

## 12. Details zur Rechnung

### 12.2 Erfolgsrechnung nach Funktionen

Konto	Erfolgsrechnung Funktionale Gliederung ER	Rechnung 2016		Budget 2016		Rechnung 2015	
		Aufwand	Ertrag	Aufwand	Ertrag	Aufwand	Ertrag
7301.3149.01	Unterhalt Abfallsammelstellen			1'500.00			
7301.3151.01	Unterhalt Maschinen, Geräte, Einrichtungen			500.00			
7301.3181.01	Forderungsverluste Gebühren	470.00					
7301.3612.01	Entschädigung Papiersammlung Schule	4'104.00		9'100.00			
7301.3612.91	Int. Verrechnung Nettoaufwand Tierkörperbeseitigung	6'985.05		8'000.00			
7301.3612.92	Interne Verrechnung zu allg. Haushalt	36'266.25		33'950.00			
7301.4240.01	Grundgebühren		112'722.35		105'000.00		
7301.4240.02	Gebührengutschrift AVAG		132'045.25		120'000.00		
7301.4250.01	Verkaufserlöse		33'358.95		10'000.00		
7301.4260.01	Rückerstattungen Dritter		3'285.30		7'350.00		
7301.4290.01	Übrige Entgelt		76.70				
7301.4320.01	Bestandesveränderung Recycling-Säcke		450.00				
7301.4409.91	Interne Verrechnung kalk. Zinsen		2'164.25		2'700.00		
7301.4451.01	Dividende AVAG		423.50				
7301.9010.01	Einlage Ertragsüberschuss	28'845.90					
7301.9011.01	Entnahme Aufwandüberschuss				23'700.00		
<b>74</b>	<b>Verbauungen</b>			<b>6'500.00</b>			
<b>741</b>	<b>Gewässerverbauungen</b>			<b>500.00</b>			
<b>7410</b>	<b>Gewässerverbauungen</b>			<b>500.00</b>			
7410.3131.01	Planungen, Projektierungen Dritter			500.00			
<b>745</b>	<b>Naturgefahren</b>			<b>6'000.00</b>			
<b>7450</b>	<b>Naturgefahren</b>			<b>6'000.00</b>			
7450.3134.01	Beitrag an Einsatzkostenversicherung			6'000.00			
<b>76</b>	<b>Bekämpfung von Umweltverschmutzung</b>			<b>7'000.00</b>			
<b>761</b>	<b>Luftreinhaltung und Klimaschutz</b>			<b>7'000.00</b>			
<b>7610</b>	<b>Luftreinhaltung und Klimaschutz</b>			<b>7'000.00</b>			
7610.3130.01	Rauchgaskontrollen, Ölfeuerungskontrollen			7'000.00			
<b>77</b>	<b>Übriger Umweltschutz</b>	<b>53'303.00</b>		<b>61'000.00</b>			
<b>771</b>	<b>Friedhof und Bestattung</b>	<b>38'850.90</b>		<b>46'000.00</b>			
<b>7716</b>	<b>Regionale Friedhoforganisation</b>	<b>38'850.90</b>		<b>46'000.00</b>			
7716.3130.01	Bestattungskosten	8'247.75		8'000.00			
7716.3632.01	Beitrag an Begräbnisgemeinerverband Gsteig-Interlaken	30'603.15		38'000.00			
<b>779</b>	<b>Umweltschutz</b>	<b>14'452.10</b>		<b>15'000.00</b>			
<b>7791</b>	<b>Öffentliche Toilettenanlagen</b>	<b>12'681.95</b>		<b>12'700.00</b>			
7791.3101.01	Betriebs- und Verbrauchsmaterial	1'802.55		1'200.00			
7791.3111.01	Anschaffung Geräte, Einrichtungen	83.90		200.00			
7791.3120.01	Energie, Ver- und Entsorgung	2'659.47		2'700.00			
7791.3130.01	Dienstleistungen Dritter	7'479.80		7'000.00			
7791.3134.01	Sachversicherungen	87.63		100.00			
7791.3144.01	Unterhalt Toilettenanlagen	568.60		1'500.00			

## 12. Details zur Rechnung

### 12.2 Erfolgsrechnung nach Funktionen

Konto	Erfolgsrechnung Funktionale Gliederung ER	Rechnung 2016		Budget 2016		Rechnung 2015	
		Aufwand	Ertrag	Aufwand	Ertrag	Aufwand	Ertrag
<b>7792</b>	<b>Hundetoiletten</b>	<b>1'770.15</b>		<b>2'300.00</b>			
7792.3101.01	Betriebs- und Verbrauchsmaterial	1'555.20		2'000.00			
7792.3111.01	Anschaffung Geräte, Einrichtungen (Robidog)	214.95		300.00			
<b>79</b>	<b>Raumordnung</b>	<b>32'595.55</b>		<b>51'800.00</b>			
<b>790</b>	<b>Raumordnung</b>	<b>32'595.55</b>		<b>51'800.00</b>			
<b>7900</b>	<b>Raumordnung allgemein</b>	<b>4'949.95</b>		<b>23'800.00</b>			
7900.3000.01	Sitzungsgeld	2'173.00		4'000.00			
	Volkswirtschaftskommission						
7900.3102.01	Drucksachen, Publikationen	137.15		300.00			
7900.3130.01	Dienstleistungen Dritter	934.40		500.00			
7900.3131.01	Planungen, Projektierungen	1'705.40		15'000.00			
7900.3320.91	Planmässige Abschreibungen immaterielle Anlagen			4'000.00			
<b>7907</b>	<b>Regionalkonferenzen</b>	<b>27'645.60</b>		<b>28'000.00</b>			
7907.3632.01	Beitrag an Regionalkonferenz Oberland-Ost	27'645.60		28'000.00			
<b>8</b>	<b>Volkswirtschaft</b>	<b>70'569.45</b>	<b>106'542.00</b>	<b>67'200.00</b>	<b>105'000.00</b>		
<b>81</b>	<b>Landwirtschaft</b>	<b>1'000.00</b>		<b>1'200.00</b>			
<b>811</b>	<b>Verwaltung, Vollzug und Kontrolle</b>	<b>1'000.00</b>		<b>1'200.00</b>			
<b>8110</b>	<b>Verwaltung, Vollzug und Kontrolle</b>	<b>1'000.00</b>		<b>1'200.00</b>			
8110.3010.01	Lohn Ackerbauleiter	1'000.00		1'000.00			
8110.3010.02	Lohn Feuerbrandbekämpfung			200.00			
<b>82</b>	<b>Forstwirtschaft</b>	<b>58'283.45</b>		<b>56'000.00</b>			
<b>820</b>	<b>Forstwirtschaft</b>	<b>58'283.45</b>		<b>56'000.00</b>			
<b>8200</b>	<b>Forstwirtschaft</b>	<b>58'283.45</b>		<b>56'000.00</b>			
8200.3612.01	Entschädigung für Leistungen der Burggemeinde	40'000.00		40'000.00			
8200.3632.01	Beitrag an Gemeindeverband für die Erhaltung der Wälder	18'283.45		16'000.00			
<b>84</b>	<b>Tourismus</b>	<b>11'286.00</b>		<b>10'000.00</b>			
<b>840</b>	<b>Tourismus</b>	<b>11'286.00</b>		<b>10'000.00</b>			
<b>8400</b>	<b>Tourismus</b>	<b>10'000.00</b>		<b>10'000.00</b>			
8400.3636.01	Beitrag an Bönigen-Iseltwald Tourismus	10'000.00		10'000.00			
<b>8406</b>	<b>Regionaler Tourismus</b>	<b>1'286.00</b>					
8406.3636.01	Beitrag an Interlaken Tourismus (Eventkoordinationsstelle)	1'286.00					
<b>87</b>	<b>Brennstoffe und Energie</b>		<b>106'542.00</b>		<b>105'000.00</b>		
<b>871</b>	<b>Elektrizität</b>		<b>101'542.00</b>		<b>100'000.00</b>		
<b>8710</b>	<b>Elektrizität allgemein</b>		<b>101'542.00</b>		<b>100'000.00</b>		
8710.4120.01	Konzessionsabgabe BKW Energie AG		101'542.00		100'000.00		
<b>872</b>	<b>Erdöl und Gas</b>		<b>5'000.00</b>		<b>5'000.00</b>		
<b>8720</b>	<b>Erdöl und Gas allgemein</b>		<b>5'000.00</b>		<b>5'000.00</b>		

## 12. Details zur Rechnung

### 12.2 Erfolgsrechnung nach Funktionen

Konto	Erfolgsrechnung Funktionale Gliederung ER	Rechnung 2016		Budget 2016		Rechnung 2015	
		Aufwand	Ertrag	Aufwand	Ertrag	Aufwand	Ertrag
8720.4120.01	Entschädigung von IBI für Durchleitungsrechte		5'000.00		5'000.00		
<b>9</b>	<b>Finanzen und Steuern</b>	<b>1'176'837.37</b>	<b>6'446'147.13</b>	<b>915'265.00</b>	<b>6'470'465.00</b>		
<b>91</b>	<b>Steuern</b>	<b>82'047.85</b>	<b>5'476'500.98</b>		<b>5'199'700.00</b>		
<b>910</b>	<b>Steuern</b>	<b>82'047.85</b>	<b>5'476'500.98</b>		<b>5'199'700.00</b>		
<b>9100</b>	<b>Allgemeine Gemeindesteuern</b>	<b>81'985.60</b>	<b>4'764'791.13</b>		<b>4'517'200.00</b>		
9100.3180.01	Wertberichtigung gefährdete Steuerguthaben	56'676.20					
9100.3181.01	Forderungsverluste, -verzichte allgemeine Steuern (Steuererlasse)	25'309.40					
9100.4000.01	Einkommenssteuern		4'278'746.90		4'080'000.00		
9100.4000.21	Nachsteuern und Bussen Einkommenssteuern		1'278.00				
9100.4000.41	Aktive Steuerauscheidungen Einkommen (Steuerteilungen z.G. Gde nat.P.)		60'464.10		52'500.00		
9100.4000.51	Passive Steuerauscheidungen Einkommen (Steuerteilungen z.L. Gde nat.P.)		-138'550.15		-80'000.00		
9100.4000.61	Pauschale Steueranrechnungen NP		-299.80				
9100.4001.01	Vermögenssteuern		329'911.20		287'000.00		
9100.4001.41	Aktive Steuerauscheidungen Vermögen (Steuerteilungen NP)		21'601.45		17'500.00		
9100.4001.51	Passive Steuerauscheidung Vermögen (Steuerteilungen NP)		-34'515.95		-20'000.00		
9100.4002.01	Quellensteuern		60'353.15		30'000.00		
9100.4002.11	Quellensteuern ausserhalb der Ertragsabrechnung (BGSA, Grenzgänger)		831.53				
9100.4010.01	Gewinnsteuern		133'096.90		77'000.00		
9100.4010.41	Aktive Steuerauscheidungen Gewinnsteuern (Steuerteilungen JP)		45'072.65		75'000.00		
9100.4010.51	Passive Steuerauscheidungen Gewinnsteuern (Steuerteilungen JP)		-9'753.50		-10'000.00		
9100.4011.01	Kapitalsteuern		7'080.65		6'200.00		
9100.4011.41	Aktive Steuerauscheidungen Kapitalsteuern (Steuerteilungen JP)		1'493.70		2'500.00		
9100.4011.51	Passive Steuerauscheidungen Kapitalsteuern (Steuerteilungen JP)		-1'530.90		-500.00		
9100.4019.01	Holdingssteuern		317.25				
9100.4029.01	Eingang abgeschriebene Steuern		9'193.95				
<b>9101</b>	<b>Sondersteuern</b>		<b>180'640.55</b>		<b>160'000.00</b>		
9101.4022.01	Grundstückgewinnsteuern		88'311.40		80'000.00		
9101.4022.11	Sonderveranlagungen		92'329.15		80'000.00		
<b>9102</b>	<b>Liegenschaftssteuern</b>	<b>62.25</b>	<b>516'069.30</b>		<b>510'000.00</b>		
9102.3181.01	Forderungsverluste Liegenschaftssteuern	62.25					
9102.4021.01	Liegenschaftssteuern		516'069.30		510'000.00		
<b>9103</b>	<b>Hundetaxe</b>		<b>15'000.00</b>		<b>12'500.00</b>		
9103.4033.01	Hundetaxe		15'000.00		12'500.00		
<b>93</b>	<b>Finanz- und Lastenausgleich</b>	<b>462'581.00</b>	<b>862'393.00</b>	<b>467'500.00</b>	<b>1'030'100.00</b>		
<b>930</b>	<b>Finanz- und Lastenausgleich</b>	<b>462'581.00</b>	<b>862'393.00</b>	<b>467'500.00</b>	<b>1'030'100.00</b>		
<b>9300</b>	<b>Finanz- und Lastenausgleich</b>	<b>462'581.00</b>	<b>862'393.00</b>	<b>467'500.00</b>	<b>1'030'100.00</b>		



## 12. Details zur Rechnung

### 12.2 Erfolgsrechnung nach Funktionen

Konto	Erfolgsrechnung Funktionale Gliederung ER	Rechnung 2016		Budget 2016		Rechnung 2015	
		Aufwand	Ertrag	Aufwand	Ertrag	Aufwand	Ertrag
9300.3621.61	Lastenausgleich neue Aufgabenteilung	462'581.00		467'500.00			
9300.4621.51	Mindestausstattung		208'608.00		314'800.00		
9300.4621.62	Soziodemografischer Zuschuss		20'240.00		19'400.00		
9300.4622.71	Disparitätenabbau Gemeinden		633'545.00		695'900.00		
<b>95</b>	<b>Ertragsanteile, übrige</b>		<b>4'405.40</b>		<b>10'000.00</b>		
<b>950</b>	<b>Ertragsanteile, übrige</b>		<b>4'405.40</b>		<b>10'000.00</b>		
<b>9500</b>	<b>Erbschafts- und Schenkungssteuern</b>		<b>4'405.40</b>		<b>10'000.00</b>		
9500.4024.01	Erbschafts- und Schenkungssteuern		4'405.40		10'000.00		
<b>96</b>	<b>Vermögens- und Schuldenverwaltung</b>	<b>72'645.31</b>	<b>46'167.75</b>	<b>75'550.00</b>	<b>49'700.00</b>		
<b>961</b>	<b>Zinsen</b>	<b>56'743.70</b>	<b>27'877.00</b>	<b>68'200.00</b>	<b>31'900.00</b>		
<b>9610</b>	<b>Zinsen</b>	<b>56'743.70</b>	<b>27'877.00</b>	<b>68'200.00</b>	<b>31'900.00</b>		
9610.3181.02	Forderungsverluste Verzugszins (NESKO)	964.00					
9610.3400.01	Zinsaufwand laufende Verbindlichkeiten	917.45					
9610.3401.01	Zinsaufwand kurzfristige Verbindlichkeiten	2'247.70		7'200.00			
9610.3406.01	Zinsaufwand langfristige Verbindlichkeiten	10'420.00		13'000.00			
9610.3409.91	Interne Verrechnung kalk. Zinsen	29'437.25		36'000.00			
9610.3499.01	Vergütungszins Steuern (NESKO)	12'757.30		12'000.00			
9610.4400.01	Zinsertrag flüssige Mittel				300.00		
9610.4401.01	Verzugszins Steuern (NESKO)		19'567.55		20'000.00		
9610.4407.01	Zinsertrag langfristige Finanzanlagen		252.00		300.00		
9610.4409.91	Interne Verrechnung kalk. Zinsen		8'057.45		11'300.00		
<b>963</b>	<b>Liegenschaften des Finanzvermögens</b>	<b>4'633.23</b>	<b>17'797.85</b>	<b>7'350.00</b>	<b>17'800.00</b>		
<b>9630</b>	<b>Liegenschaften des Finanzvermögens</b>	<b>4'633.23</b>	<b>17'797.85</b>	<b>7'350.00</b>	<b>17'800.00</b>		
9630.3134.01	Sachversicherungen	341.08		550.00			
9630.3430.01	Baulicher Unterhalt Liegenschaften FV	4'240.90		3'000.00			
9630.3431.01	Nicht baulicher Unterhalt Liegenschaften FV			1'000.00			
9630.3439.01	Übriger Liegenschaftsaufwand FV	51.25		2'800.00			
9630.4430.01	Mietzinse		6'000.00		6'000.00		
9630.4430.02	Pacht-/Baurechtszinse		11'797.85		11'800.00		
<b>969</b>	<b>Finanzvermögen</b>	<b>11'268.38</b>	<b>492.90</b>				
<b>9690</b>	<b>Finanzvermögen</b>	<b>11'268.38</b>	<b>492.90</b>				
9690.3181.01	Forderungsverluste FV	11'268.38					
9690.4290.01	Übrige Entgelte		492.90				
<b>97</b>	<b>Rückverteilungen</b>		<b>900.10</b>		<b>500.00</b>		
<b>971</b>	<b>Rückverteilungen aus CO2-Abgabe</b>		<b>900.10</b>		<b>500.00</b>		
<b>9710</b>	<b>Rückverteilungen aus CO2-Abgabe</b>		<b>900.10</b>		<b>500.00</b>		
9710.4699.11	Anteil aus Rückvergütung CO2 Abgabe		900.10		500.00		
<b>99</b>	<b>Nicht aufgeteilte Posten</b>	<b>559'563.21</b>	<b>55'779.90</b>	<b>372'215.00</b>	<b>180'465.00</b>		

## 12. Details zur Rechnung

### 12.2 Erfolgsrechnung nach Funktionen

Konto	Erfolgsrechnung Funktionale Gliederung ER	Rechnung 2016		Budget 2016		Rechnung 2015	
		Aufwand	Ertrag	Aufwand	Ertrag	Aufwand	Ertrag
<b>990</b>	<b>Nicht aufgeteilte Posten</b>	<b>559'563.21</b>		<b>372'215.00</b>			
<b>9900</b>	<b>Nicht aufgeteilte Posten</b>	<b>210'569.51</b>					
9900.3894.01	Einlagen in finanzpolitische Reserven	210'569.51					
<b>9901</b>	<b>Abschreibungen bisheriges VV</b>	<b>348'993.70</b>		<b>372'215.00</b>			
9901.3300.90	Planmässige Abschreibungen bish. VV (12 Jahre)	348'993.70		372'215.00			
<b>995</b>	<b>Neutrale Aufwendungen und Erträge</b>		<b>55'779.90</b>		<b>29'780.00</b>		
<b>9950</b>	<b>Neutrale Aufwendungen und Erträge</b>		<b>55'779.90</b>		<b>29'780.00</b>		
9950.4830.01	Ertrag aus Überschuss SF Bootshafen		55'779.90		29'780.00		
<b>999</b>	<b>Abschluss</b>				<b>150'685.00</b>		
<b>9990</b>	<b>Abschluss</b>				<b>150'685.00</b>		
9990.9001.01	Aufwandüberschuss Erfolgsrechnung				150'685.00		

## 12. Details zur Rechnung

### 12.3 Erfolgsrechnung nach Sachgruppen

Konto	Erfolgsrechnung Sachgruppengliederung ER	Rechnung 2016		Budget 2016		Rechnung 2015	
		Aufwand	Ertrag	Aufwand	Ertrag	Aufwand	Ertrag
	<b>Total</b>	<b>8'571'119.19</b>	<b>8'571'119.19</b>	<b>8'535'385.00</b>	<b>8'535'385.00</b>		
<b>3</b>	<b>Aufwand</b>	<b>8'335'885.57</b>		<b>8'465'505.00</b>			
<b>30</b>	<b>Personalaufwand</b>	<b>1'493'170.45</b>		<b>1'597'940.00</b>			
300	Behörden und Kommissionen	81'818.00		82'400.00			
3000	Löhne, Tag- und Sitzungsgelder an Behörden und Kommissionen	81'818.00		82'400.00			
301	Löhne des Verwaltungs- und Betriebspersonals	1'159'142.20		1'253'200.00			
3010	Löhne des Verwaltungs- und Betriebspersonals	1'159'142.20		1'253'200.00			
305	Arbeitgeberbeiträge	209'289.30		218'550.00			
3050	AG-Beiträge AHV, IV, EO, ALV, Verwaltungskosten	93'835.15		90'900.00			
3052	AG-Beiträge an Pensionskassen	72'950.00		76'200.00			
3053	AG-Beiträge an Unfallversicherungen	42'504.15		51'450.00			
309	Übriger Personalaufwand	42'920.95		43'790.00			
3090	Aus- und Weiterbildung des Personals	28'422.80		31'840.00			
3091	Personalwerbung	7'416.75		1'700.00			
3099	Übriger Personalaufwand	7'081.40		10'250.00			
<b>31</b>	<b>Sach- und übriger Betriebsaufwand</b>	<b>1'315'030.50</b>		<b>1'466'670.00</b>			
310	Material- und Warenaufwand	138'357.43		198'650.00			
3100	Büromaterial	9'030.25		18'250.00			
3101	Betriebs-, Verbrauchsmaterial	44'265.25		61'600.00			
3102	Drucksachen, Publikationen	13'913.60		17'200.00			
3103	Fachliteratur, Zeitschriften	13'047.71		13'600.00			
3104	Lehrmittel	53'277.07		76'500.00			
3105	Lebensmittel	3'245.85		8'200.00			
3106	Medizinisches Material	423.30		1'300.00			
3109	Übriger Material- und Warenaufwand	1'154.40		2'000.00			
311	Nicht aktivierbare Anlagen	56'755.20		91'300.00			
3110	Büromöbel und Geräte	7'384.45		13'200.00			
3111	Maschinen, Geräte und Fahrzeuge	45'361.45		56'200.00			
3112	Kleider, Wäsche, Vorhänge	1'302.30		1'900.00			
3113	Hardware	2'707.00		1'900.00			
3118	Immaterielle Anlagen			13'100.00			
3119	Übrige nicht aktivierbare Anlagen			5'000.00			
312	Ver- und Entsorgung Liegenschaften Verwaltungsvermögen	137'500.95		137'700.00			
3120	Ver- und Entsorgung Liegenschaften Verwaltungsvermögen	137'500.95		137'700.00			
313	Dienstleistungen und Honorare	518'919.69		585'900.00			
3130	Dienstleistungen Dritter	417'800.09		450'820.00			
3131	Planung und Projektierungen Dritter	11'086.05		32'500.00			
3132	Honorare externe Berater, Gutachter, Fachexperten etc.	30'355.05		37'500.00			
3134	Sachversicherungsprämien	46'140.90		54'080.00			
3136	Honorare privatärztlicher Tätigkeit	7'992.35		7'300.00			
3137	Steuern und Abgaben	5'545.25		3'700.00			
314	Baulicher Unterhalt und betrieblicher Unterhalt	222'298.30		272'300.00			
3140	Unterhalt an Grundstücken	7'476.35		4'500.00			
3141	Unterhalt Strassen / Verkehrswege	70'609.25		87'000.00			
3142	Unterhalt Wasserbau	8'788.20		24'000.00			
3143	Unterhalt übrige Tiefbauten	56'164.10		74'500.00			

## 12. Details zur Rechnung

### 12.3 Erfolgsrechnung nach Sachgruppen

Konto	Erfolgsrechnung Sachgruppengliederung ER	Rechnung 2016		Budget 2016		Rechnung 2015	
		Aufwand	Ertrag	Aufwand	Ertrag	Aufwand	Ertrag
3144	Unterhalt Hochbauten, Gebäude	67'813.50		68'000.00			
3149	Unterhalt übrige Sachanlagen	11'446.90		14'300.00			
315	Unterhalt Mobilien und immaterielle Anlagen	72'625.15		90'250.00			
3150	Unterhalt Büromöbel und -geräte	660.60		5'550.00			
3151	Unterhalt Apparate, Maschinen, Geräte, Fahrzeuge, Werkzeuge	35'276.85		43'000.00			
3153	Informatik-Unterhalt (Hardware)	921.15		2'000.00			
3158	Unterhalt immaterielle Anlagen	35'726.55		38'500.00			
3159	Unterhalt übrige mobile Anlagen	40.00		1'200.00			
316	Mieten, Leasing, Pachten, Benützungsgebühren	34'697.15		40'070.00			
3160	Miete und Pacht Liegenschaften	10'056.00		9'770.00			
3161	Mieten, Benützungskosten Anlagen	22'593.45		28'200.00			
3162	Raten für operatives Leasing	2'047.70		2'100.00			
317	Spesenentschädigungen	25'102.70		35'600.00			
3170	Reisekosten und Spesen	11'525.00		17'800.00			
3171	Exkursionen, Schulreisen und Lager	13'577.70		17'800.00			
318	Wertberichtigungen auf Forderungen	94'965.68					
3180	Wertberichtigungen auf Forderungen	56'676.20					
3181	Tatsächliche Forderungsverluste	38'289.48					
319	Verschiedener Betriebsaufwand	13'808.25		14'900.00			
3192	Abgeltung von Rechten	7'873.15		8'100.00			
3199	Übriger Betriebsaufwand	5'935.10		6'800.00			
<b>33</b>	<b>Abschreibungen Verwaltungsvermögen</b>	<b>534'670.30</b>		<b>615'015.00</b>			
330	Sachanlagen VV	532'964.50		608'915.00			
3300	Planmässige Abschreibungen Sachanlagen	532'964.50		608'915.00			
332	Abschreibungen Immaterielle Anlagen	1'705.80		6'100.00			
3320	Planmässige Abschreibungen immaterielle Anlagen	1'705.80		6'100.00			
<b>34</b>	<b>Finanzaufwand</b>	<b>68'129.30</b>		<b>86'300.00</b>			
340	Zinsaufwand	51'079.85		67'500.00			
3400	Verzinsung laufende Verbindlichkeiten	917.45					
3401	Verzinsung kurzfristige Finanzverbindlichkeiten	2'247.70		7'200.00			
3406	Verzinsung langfristige Finanzverbindlichkeiten	10'420.00		13'000.00			
3409	Übrige Passivzinsen	37'494.70		47'300.00			
343	Liegenschaftenaufwand Finanzvermögen	4'292.15		6'800.00			
3430	Baulicher Unterhalt Liegenschaften FV	4'240.90		3'000.00			
3431	Nicht baulicher Unterhalt Liegenschaften FV			1'000.00			
3439	Übriger Liegenschaftsaufwand FV	51.25		2'800.00			
349	Verschiedener Finanzaufwand	12'757.30		12'000.00			
3499	Übriger Finanzaufwand	12'757.30		12'000.00			
<b>35</b>	<b>Einlagen in Fonds und Spezialfinanzierungen</b>	<b>409'788.25</b>		<b>478'900.00</b>			
351	Einlagen in Fonds und Spezialfinanzierungen im Eigenkapital	409'788.25		478'900.00			
3510	Einlagen in Spezialfinanzierungen EK	409'788.25		478'900.00			
<b>36</b>	<b>Transferaufwand</b>	<b>4'304'527.26</b>		<b>4'220'680.00</b>			
361	Entschädigungen an Gemeinwesen	2'498'190.46		2'373'980.00			

## 12. Details zur Rechnung

### 12.3 Erfolgsrechnung nach Sachgruppen

Konto	Erfolgsrechnung Sachgruppengliederung ER	Rechnung 2016		Budget 2016		Rechnung 2015	
		Aufwand	Ertrag	Aufwand	Ertrag	Aufwand	Ertrag
3611	Entschädigungen an Kantone und Konkordate	1'995'388.71		1'884'580.00			
3612	Entschädigungen an Gemeinden und Gemeindeverbände	502'801.75		489'400.00			
362	Finanz- und Lastenausgleich	462'581.00		467'500.00			
3621	Finanz- und Lastenausgleich an Kanton	462'581.00		467'500.00			
363	Beiträge an Gemeinwesen und Dritte	1'343'755.80		1'379'200.00			
3631	Beiträge an Kantone und Konkordate	746'302.00		776'400.00			
3632	Beiträge an Gemeinden und Gemeindeverbände	443'105.05		458'000.00			
3635	Beiträge an private Unternehmungen	84'626.95		72'250.00			
3636	Beiträge an private Organisationen ohne Erwerbszweck	69'721.80		70'050.00			
3637	Beiträge an private Haushalte			2'500.00			
<b>38</b>	<b>Ausserordentlicher Aufwand</b>	<b>210'569.51</b>					
389	Einlagen in das Eigenkapital	210'569.51					
3894	Einlagen in finanzpolitische Reserven	210'569.51					
<b>4</b>	<b>Ertrag</b>		<b>8'559'603.13</b>		<b>8'239'280.00</b>		
<b>40</b>	<b>Fiskalertrag</b>		<b>5'480'906.38</b>		<b>5'209'700.00</b>		
400	Direkte Steuern natürliche Personen		4'579'820.43		4'367'000.00		
4000	Einkommenssteuern natürliche Personen		4'201'639.05		4'052'500.00		
4001	Vermögenssteuern natürliche Personen		316'996.70		284'500.00		
4002	Quellensteuern natürliche Personen		61'184.68		30'000.00		
401	Direkte Steuern juristische Personen		175'776.75		150'200.00		
4010	Gewinnsteuern juristische Personen		168'416.05		142'000.00		
4011	Kapitalsteuern juristische Personen		7'043.45		8'200.00		
4019	Übrige direkte Steuern juristische Personen		317.25				
402	Übrige Direkte Steuern		710'309.20		680'000.00		
4021	Grundsteuern		516'069.30		510'000.00		
4022	Vermögensgewinnsteuern		180'640.55		160'000.00		
4024	Erbschafts- und Schenkungssteuern		4'405.40		10'000.00		
4029	Eingang abgeschriebene Steuern		9'193.95				
403	Besitz- und Aufwandsteuern		15'000.00		12'500.00		
4033	Hundesteuer		15'000.00		12'500.00		
<b>41</b>	<b>Regalien und Konzessionen</b>		<b>126'252.45</b>		<b>126'680.00</b>		
412	Konzessionen		126'252.45		126'680.00		
4120	Konzessionen		126'252.45		126'680.00		
<b>42</b>	<b>Entgelte</b>		<b>1'501'279.10</b>		<b>1'314'800.00</b>		
421	Gebühren für Amtshandlungen		53'883.40		40'400.00		
4210	Gebühren für Amtshandlungen		53'883.40		40'400.00		
424	Benützungsgebühren und Dienstleistungen		1'307'178.46		1'180'500.00		
4240	Benützungsgebühren und Dienstleistungen		1'307'178.46		1'180'500.00		
425	Erlös aus Verkäufen		92'321.00		64'700.00		
4250	Verkäufe		92'321.00		64'700.00		
426	Rückerstattungen		47'126.64		29'000.00		
4260	Rückerstattungen und Kostenbeteiligungen Dritter		47'126.64		29'000.00		

## 12. Details zur Rechnung

### 12.3 Erfolgsrechnung nach Sachgruppen

Konto	Erfolgsrechnung Sachgruppengliederung ER	Rechnung 2016		Budget 2016		Rechnung 2015	
		Aufwand	Ertrag	Aufwand	Ertrag	Aufwand	Ertrag
427	Bussen		200.00		200.00		
4270	Bussen		200.00		200.00		
429	Übrige Entgelte		569.60				
4290	Übrige Entgelte		569.60				
<b>43</b>	<b>Verschiedene Erträge</b>		<b>1'171.25</b>				
430	Verschiedene betriebliche Erträge		721.25				
4309	Übriger betrieblicher Ertrag		721.25				
432	Bestandesveränderungen		450.00				
4320	Bestandesveränderungen Halb- und Fertigfabrikate		450.00				
<b>44</b>	<b>Finanzertrag</b>		<b>86'477.45</b>		<b>100'300.00</b>		
440	Zinsertrag		54'775.10		67'900.00		
4400	Zinsen flüssige Mittel				300.00		
4401	Zinsen Forderungen und Kontokorrente		19'567.55		20'000.00		
4407	Zinsen langfristige Finanzanlagen		252.00		300.00		
4409	Übrige Zinsen von Finanzvermögen		34'955.55		47'300.00		
443	Liegenschaftenertrag FV		17'797.85		17'800.00		
4430	Pacht- und Mietzinse Liegenschaften FV		17'797.85		17'800.00		
445	Finanzertrag aus Darlehen und Beteiligungen des VV		423.50				
4451	Erträge aus Beteiligungen VV		423.50				
447	Liegenschaftenertrag VV		13'481.00		14'600.00		
4471	Vergütung Dienstwohnungen VV		5'000.00		7'000.00		
4472	Vergütung für Benützungen Liegenschaften VV		8'481.00		7'600.00		
<b>45</b>	<b>Entnahmen aus Fonds und Spezialfinanzierungen</b>		<b>185'676.60</b>		<b>200'100.00</b>		
451	Entnahmen aus Fonds und Spezialfinanzierungen im Eigenkapital		185'676.60		200'100.00		
4510	Entnahmen aus Spezialfinanzierungen des EK		185'676.60		200'100.00		
<b>46</b>	<b>Transferertrag</b>		<b>1'122'060.00</b>		<b>1'257'920.00</b>		
461	Entschädigungen von Gemeinwesen		186'654.05		170'120.00		
4611	Entschädigungen von Kantonen und Konkordaten		25'042.50		9'370.00		
4612	Entschädigungen von Gemeinden und Gemeindeverbänden		161'611.55		160'750.00		
462	Finanz- und Lastenausgleich		862'393.00		1'030'100.00		
4621	Finanz- und Lastenausgleich von Kantonen und Konkordaten		228'848.00		334'200.00		
4622	Finanz- und Lastenausgleich von Gemeinden und Gemeindeverbänden		633'545.00		695'900.00		
463	Beiträge von Gemeinwesen und Dritten		72'112.85		57'200.00		
4631	Beiträge von Kantonen und Konkordaten		26'425.70		25'200.00		
4632	Beiträge von Gemeinden und Gemeindeverbänden		41'687.15		28'000.00		
4637	Beiträge von privaten Haushalten		4'000.00		4'000.00		
469	Verschiedener Transferertrag		900.10		500.00		
4699	Rückverteilungen		900.10		500.00		
<b>48</b>	<b>Ausserordentlicher Ertrag</b>		<b>55'779.90</b>		<b>29'780.00</b>		
483	Ausserordentliche verschiedene Erträge		55'779.90		29'780.00		
4830	Ausserordentliche verschiedene Erträge		55'779.90		29'780.00		
<b>9</b>	<b>Abschlusskonten</b>	<b>235'233.62</b>	<b>11'516.06</b>	<b>69'880.00</b>	<b>296'105.00</b>		

## 12. Details zur Rechnung

### 12.3 Erfolgsrechnung nach Sachgruppen

Konto	Erfolgsrechnung Sachgruppengliederung ER	Rechnung 2016		Budget 2016		Rechnung 2015	
		Aufwand	Ertrag	Aufwand	Ertrag	Aufwand	Ertrag
<b>90</b>	<b>Abschluss Erfolgsrechnung</b>	<b>235'233.62</b>	<b>11'516.06</b>	<b>69'880.00</b>	<b>296'105.00</b>		
900	Abschluss Erfolgsrechnung				150'685.00		
9001	Aufwandüberschuss				150'685.00		
901	Abschluss Fonds im EK, Ertragsüberschuss	235'233.62	11'516.06	69'880.00	145'420.00		
9010	Abschluss Spezialfinanzierungen und Fonds im EK, Ertragsüberschuss	235'233.62		69'880.00			
9011	Abschluss Spezialfinanzierungen und Fonds im EK, Aufwandüberschuss		11'516.06		145'420.00		

## 12. Details zur Rechnung

### 12.4 Investitionsrechnung nach Funktionen

Konto	Investitionsrechnung Funktionale Gliederung IR	Rechnung 2016		Budget 2016		Rechnung 2015	
		Aufwand	Ertrag	Aufwand	Ertrag	Aufwand	Ertrag
	<b>Total</b>	<b>2'904'045.85</b>	<b>2'904'045.85</b>	<b>5'046'000.00</b>	<b>5'046'000.00</b>		
<b>0</b>	<b>Allgemeine Verwaltung</b>	<b>604.80</b>					
<b>02</b>	<b>Allgemeine Dienste</b>	<b>604.80</b>					
<b>022</b>	<b>Allgemeine Dienste</b>	<b>604.80</b>					
<b>0220</b>	<b>Allgemeine Dienste</b>	<b>604.80</b>					
0220.5290.01	Behörden- und Verwaltungsreorganisation (GV 04.12.2009 CHF 100'000.00, GR 22.03.2010 CHF 7'000.00)	604.80					
<b>2</b>	<b>Bildung</b>	<b>1'844'310.05</b>		<b>3'970'000.00</b>			
<b>21</b>	<b>Obligatorische Schule</b>	<b>1'844'310.05</b>		<b>3'970'000.00</b>			
<b>217</b>	<b>Schulliegenschaften</b>	<b>1'843'400.05</b>		<b>3'970'000.00</b>			
<b>2170</b>	<b>Schulliegenschaften</b>	<b>1'843'400.05</b>		<b>3'970'000.00</b>			
2170.5040.01	Erweiterung Schulanlagen, Projektierungskredit (GV 05.12.2014 CHF 180'000.00, Nachkredit GV 12.06.2015 CHF 120'000.00)	69'905.20					
2170.5040.02	Erweiterung Schulanlagen, Realisierung (Hochbaute) (GV 04.12.2015 CHF 8'700'000.00)	1'773'494.85		3'970'000.00			
<b>219</b>	<b>Obligatorische Schule</b>	<b>910.00</b>					
<b>2190</b>	<b>Schulleitung und Schulverwaltung</b>	<b>910.00</b>					
2190.5060.01	Erweiterung Schulanlagen, Realisierung (IT-Anschaffung) (GV 04.12.2015 CHF 8'700'000.00)	910.00					
<b>3</b>	<b>Kultur, Sport und Freizeit, Kirche</b>	<b>62'520.00</b>	<b>7'001.00</b>				
<b>34</b>	<b>Sport und Freizeit</b>	<b>62'520.00</b>	<b>7'001.00</b>				
<b>341</b>	<b>Sport</b>	<b>62'520.00</b>	<b>7'001.00</b>				
<b>3410</b>	<b>Sport</b>	<b>62'520.00</b>	<b>7'001.00</b>				
3410.5450.01	Darlehen Eissportzentrum Bödli (Laufzeit 01.02.2016-31.01.2026)	62'520.00					
3410.6450.01	Strandbad Bönigen AG, Amortisation Darlehen		7'001.00				
<b>6</b>	<b>Verkehr und Nachrichtenübermittlung</b>	<b>491'473.05</b>	<b>86'075.00</b>	<b>380'000.00</b>			
<b>61</b>	<b>Strassenverkehr</b>	<b>491'473.05</b>	<b>86'075.00</b>	<b>380'000.00</b>			
<b>615</b>	<b>Gemeindestrassen</b>	<b>491'473.05</b>	<b>86'075.00</b>	<b>380'000.00</b>			
<b>6150</b>	<b>Gemeindestrassen</b>	<b>491'473.05</b>	<b>86'075.00</b>	<b>380'000.00</b>			
6150.5010.01	Sanierung Seestrasse (GV 07.06.2013 CHF 1'685'000.00)	381'482.30		130'000.00			
6150.5010.02	Sanierung Kirchstrasse/Brunngasse (GV 04.12.2015 CHF 440'500.00)	109'990.75		250'000.00			



## 12. Details zur Rechnung

### 12.4 Investitionsrechnung nach Funktionen

Konto	Investitionsrechnung Funktionale Gliederung IR	Rechnung 2016		Budget 2016		Rechnung 2015	
		Aufwand	Ertrag	Aufwand	Ertrag	Aufwand	Ertrag
6150.6370.01	Grundeigentümerbeiträge Strassen		86'075.00				
<b>7</b>	<b>Umweltschutz und Raumordnung</b>	<b>386'493.45</b>	<b>25'568.50</b>	<b>696'000.00</b>			
<b>71</b>	<b>Wasserversorgung</b>	<b>184'049.10</b>	<b>25'568.50</b>	<b>535'000.00</b>			
<b>710</b>	<b>Wasserversorgung</b>	<b>184'049.10</b>	<b>25'568.50</b>	<b>535'000.00</b>			
<b>7101</b>	<b>Wasserversorgung [Gemeindebetrieb]</b>	<b>184'049.10</b>	<b>25'568.50</b>	<b>535'000.00</b>			
7101.5031.01	Sanierung Leitungen Seestrasse (GV 07.06.2013 CHF 720'000.00)	40'312.75		100'000.00			
7101.5031.02	Sanierung Leitungen Kirchstrasse/Brunngasse (GV 04.12.2015 CHF 235'500.00)	93'466.20		135'000.00			
7101.5031.03	Sanierung Leitungen Bärenkreisel (GV 13.06.2014 CHF 190'000.00)	22'312.55					
7101.5031.04	Sanierung Quellgebiet Rotmoos (GV 04.04.2001 CHF 2'000'000.00, GV 07.12.2012 CHF 345'000.00)	7'476.95					
7101.5031.50	Werterhaltende Massnahmen 2015-2019 (2016) (GV 05.12.2014 CHF 200'000.00)	7'631.00		40'000.00			
7101.5031.70	Neuerschliessungen (2016)			50'000.00			
7101.5060.01	Steuerung und Leitsystem WV			200'000.00			
7101.5290.01	Generelle Wasserversorgungsplanung GWP (GR 24.06.2013 CHF 21'000.00)	12'849.65		10'000.00			
7101.6310.01	Investitionsbeiträge Kanton		25'568.50				
<b>72</b>	<b>Abwasserentsorgung</b>	<b>200'310.55</b>		<b>153'000.00</b>			
<b>720</b>	<b>Abwasserentsorgung</b>	<b>200'310.55</b>		<b>153'000.00</b>			
<b>7201</b>	<b>Abwasserentsorgung [Gemeindebetrieb]</b>	<b>200'310.55</b>		<b>153'000.00</b>			
7201.5032.01	Sanierung Leitungen Seestrasse (GV 07.06.2013 CHF 110'000.00)	81'006.70		10'000.00			
7201.5032.02	Sanierung Leitungen Kirchstrasse/Brunngasse (GV 04.12.2015 CHF 120'000.00)	49'710.65		49'000.00			
7201.5032.03	Sanierung Leitungen Bärenkreisel (GV 13.06.2014 CHF 27'000.00)	3'626.20					
7201.5032.04	Sanierung Leitungen Aareweg (KS E1/D1 bis C1), Projektierung (GR 01.02.2016 CHF 20'000.00)	237.00					
7201.5032.50	Werterhaltende Massnahmen 2015-2019 (2016) (GV 05.12.2014 CHF 240'000.00)	641.75		20'000.00			
7201.5032.70	Neuerschliessungen (2016)			30'000.00			
7201.5032.90	Erneuerung ARA (2016)	65'088.25		44'000.00			
<b>79</b>	<b>Raumordnung</b>	<b>2'133.80</b>		<b>8'000.00</b>			
<b>790</b>	<b>Raumordnung</b>	<b>2'133.80</b>		<b>8'000.00</b>			
<b>7900</b>	<b>Raumordnung allgemein</b>	<b>2'133.80</b>		<b>8'000.00</b>			
7900.5290.01	Ortsplanung Bönigen, Teil Landschaftsplanung (GR 22.02.2010 CHF 20'000.00)	1'830.30		6'000.00			
7900.5290.02	UeO Bärenareal, Planung (GR 02.04.2012 CHF 21'000.00)			2'000.00			
7900.5290.03	Investitions- und Infrastrukturplanung (GR 14.03.2016 CHF 47'000.00)	303.50					
<b>9</b>	<b>Finanzen und Steuern</b>	<b>118'644.50</b>	<b>2'785'401.35</b>	<b>5'046'000.00</b>			

## 12. Details zur Rechnung

### 12.4 Investitionsrechnung nach Funktionen

Konto	Investitionsrechnung Funktionale Gliederung IR	Rechnung 2016		Budget 2016		Rechnung 2015	
		Aufwand	Ertrag	Aufwand	Ertrag	Aufwand	Ertrag
<b>99</b>	<b>Nicht aufgeteilte Posten</b>	<b>118'644.50</b>	<b>2'785'401.35</b>		<b>5'046'000.00</b>		
<b>999</b>	<b>Abschluss</b>	<b>118'644.50</b>	<b>2'785'401.35</b>		<b>5'046'000.00</b>		
<b>9990</b>	<b>Abschluss</b>	<b>118'644.50</b>	<b>2'785'401.35</b>		<b>5'046'000.00</b>		
9990.5900.01	Passivierte Einnahmen	118'644.50					
9990.6900.01	Aktivierte Ausgaben		2'785'401.35		5'046'000.00		

## 12. Details zur Rechnung

### 12.5 Investitionsrechnung nach Sachgruppen

Konto	Investitionsrechnung Sachgruppengliederung IR	Rechnung 2016		Budget 2016		Rechnung 2015	
		Aufwand	Ertrag	Aufwand	Ertrag	Aufwand	Ertrag
	<b>Total</b>	<b>2'904'045.85</b>	<b>2'904'045.85</b>	<b>5'046'000.00</b>	<b>5'046'000.00</b>		
<b>5</b>	<b>Investitionsausgaben</b>	<b>2'904'045.85</b>		<b>5'046'000.00</b>			
<b>50</b>	<b>Sachanlagen</b>	<b>2'707'293.10</b>		<b>5'028'000.00</b>			
501	Strassen / Verkehrswege	491'473.05		380'000.00			
5010	Strassen / Verkehrswege	491'473.05		380'000.00			
503	Übriger Tiefbau	371'510.00		478'000.00			
5031	Tiefbauten Wasserversorgung	171'199.45		325'000.00			
5032	Tiefbauten Abwasserbeseitigung	200'310.55		153'000.00			
504	Hochbauten	1'843'400.05		3'970'000.00			
5040	Hochbauten	1'843'400.05		3'970'000.00			
506	Mobilien	910.00		200'000.00			
5060	Mobilien	910.00		200'000.00			
<b>52</b>	<b>Immaterielle Anlagen</b>	<b>15'588.25</b>		<b>18'000.00</b>			
529	Übrige immaterielle Anlagen	15'588.25		18'000.00			
5290	Übrige immaterielle Anlagen	15'588.25		18'000.00			
<b>54</b>	<b>Darlehen</b>	<b>62'520.00</b>					
545	Private Unternehmungen	62'520.00					
5450	Darlehen an private Unternehmungen	62'520.00					
<b>59</b>	<b>Übertrag an Bilanz</b>	<b>118'644.50</b>					
590	Passivierungen	118'644.50					
5900	Passivierte Einnahmen	118'644.50					
<b>6</b>	<b>Investitionseinnahmen</b>		<b>2'904'045.85</b>		<b>5'046'000.00</b>		
<b>63</b>	<b>Investitionsbeiträge für eigene Rechnung</b>		<b>111'643.50</b>				
631	Kantone und Konkordate		25'568.50				
6310	Investitionsbeiträge von Kantonen und Konkordaten		25'568.50				
637	Private Haushalte		86'075.00				
6370	Investitionsbeiträge von privaten Haushalten		86'075.00				
<b>64</b>	<b>Rückzahlung von Darlehen</b>		<b>7'001.00</b>				
645	Private Unternehmungen		7'001.00				
6450	Rückzahlung von Darlehen an private Unternehmungen		7'001.00				
<b>69</b>	<b>Übertrag an Bilanz</b>		<b>2'785'401.35</b>		<b>5'046'000.00</b>		
690	Aktivierungen		2'785'401.35		5'046'000.00		
6900	Aktivierte Ausgaben		2'785'401.35		5'046'000.00		